

FUNDO MUNICIPAL DE ASSISTENCIA SOCIAL  
BERNARDO SAYÃO-TO

VENCEDORES DO PROCESSO

PREGÃO ELETRÔNICO Nº 00000000010  
Processo Administrativo Nº 00000000081  
Tipo: AQUISIÇÃO  
PREGOEIRO: GILCIA DAYANE FERREIRA VIANA  
Data de Publicação: 07/04/2026 15:21:03

TOTAL DO PROCESSO: 87.698,87

E. A DE ALBUQUERQUE EIRELI				02.928.169/0001-31	83.562,27
<b>LOTE 1</b>	Quant.: 1	Num: 654	Lance: 2,39		<b>Total: 107,55</b>
Item: 1	Unidade: KG	Marca: ceasa		Modelo: KG	
Descrição: ABACAXI IN NATURA DE PRIMEIRA QUALIDADE, COLORAÇÃO E CONSISTÊNCIA UNIFORME SEM DANOS FISICOS, SEM IMPUREZAS					
Quantidade: 45		Val. Ref.: 3,3833	<b>Valor Unit.: 2,39</b>		Total Item: 107,55
<b>LOTE 2</b>	Quant.: 1	Num: 640	Lance: 2,39		<b>Total: 23,90</b>
Item: 1	Unidade: KG	Marca: ceasa		Modelo: KG	
Descrição: ABOBORA CABUTIA IN NATURA DE PRIMEIRA QUALIDADE, COLORAÇÃO E CONSISTÊNCIA UNIFORME SEM DANOS FISICOS, SEM IMPUREZAS					
Quantidade: 10		Val. Ref.: 5,0767	<b>Valor Unit.: 2,39</b>		Total Item: 23,90
<b>LOTE 3</b>	Quant.: 1	Num: 027	Lance: 2,79		<b>Total: 83,70</b>
Item: 1	Unidade: UN	Marca: ki sabor		Modelo: UN	
Descrição: AÇAFRÃO 100GR					
Quantidade: 30		Val. Ref.: 4,3667	<b>Valor Unit.: 2,79</b>		Total Item: 83,70
<b>LOTE 4</b>	Quant.: 1	Num: 414	Lance: 11,99		<b>Total: 1.199,00</b>
Item: 1	Unidade: PCT	Marca: bsb		Modelo: PCT	
Descrição: AMENDOIM CRU 500G, EMBALAGEM DE PLASTICO, CONTENDO A DATA DE FABRICAÇÃO E VALIDADE, PRODUTO DE OTIMA QUALIDADE, TIPO 1					
Quantidade: 100		Val. Ref.: 16,65	<b>Valor Unit.: 11,99</b>		Total Item: 1.199,00
<b>LOTE 5</b>	Quant.: 1	Num: 129	Lance: 4,49		<b>Total: 449,00</b>
Item: 1	Unidade: PCT	Marca: mulky		Modelo: PCT	
Descrição: ACHOCOLATADO EM PÓ 400GR ENRIQUECIDO COM VITAMINAS, ISENTO DE GORDURA TRANS, ASPECTO HOMOGÊNEO, SECO SEM GRANULADOS. EMBALAGEM INTEGRAL, SEM VIOLAÇÕES, CONTENDO INFORMAÇÕES NUTRICIONAIS E REGISTRO DO ÓRGÃO FISCALIZADOR. PRAZO DE VALIDADE MÍNIMO DE 12 MESES NA DATA DA ENTREGA.					
Quantidade: 100		Val. Ref.: 16,3033	<b>Valor Unit.: 4,49</b>		Total Item: 449,00
<b>LOTE 6</b>	Quant.: 1	Num: 056	Lance: 6,79		<b>Total: 1.935,15</b>
Item: 1	Unidade: PCT	Marca: brasçucar		Modelo: PCT	
Descrição: AÇUCAR 2KG-, EM EMBALAGENS PLÁSTICAS DE 2KGEM SACO DE POLIETILENO, ATÓXICO, VEADÓ, E SUAS CONDIÇÕES DEVERÃO ESTAR DE ACORDO EM A NTA-53(DECRETO 12.486/78).					
Quantidade: 285		Val. Ref.: 9,6433	<b>Valor Unit.: 6,79</b>		Total Item: 1.935,15
<b>LOTE 7</b>	Quant.: 1	Num: 736	Lance: 3,19		<b>Total: 63,80</b>



**FUNDO MUNICIPAL DE ASSISTENCIA SOCIAL  
BERNARDO SAYÃO-TO**

Item: 1	Unidade: UN	Marca: adocyl	Modelo: UN	
Descrição: ADOÇANTE LIQUIDO DIETTICO, 100 ML frasco com 100 ml. / Adoçante Líquido Dietético - Cada Gota deverá conter 0,007 Kcal. Ingredientes: Água, Sorbitol, Edulcorantes Artificiais: Sacarina Sódica e Ciclamato de Sódio Conservadores: Ácido Benzóidico E Metilparabeno Não contém Glúten. Frascos contendo 100 (cem) mililitros, marca de referência adocyl, equivalente ou de melhor qualidade.				
Quantidade: 20	Val. Ref.: 7,6667	<b>Valor Unit.: 3,19</b>	Total Item: 63,80	
<b>LOTE 8</b>	Quant.: 1	Num: 914	Lance: 5,49	<b>Total: 109,80</b>
Item: 1	Unidade: MAÇO	Marca: ceasa	Modelo: MAÇO	
Descrição: ALFACE FRESCA				
Quantidade: 20	Val. Ref.: 7,58	<b>Valor Unit.: 5,49</b>	Total Item: 109,80	
<b>LOTE 9</b>	Quant.: 1	Num: 885	Lance: 1,29	<b>Total: 645,00</b>
Item: 1	Unidade: UN	Marca: jalapão	Modelo: UN	
Descrição: ÁGUA MINERAL sem gás garrafa de 500 ml				
Quantidade: 500	Val. Ref.: 2,72	<b>Valor Unit.: 1,29</b>	Total Item: 645,00	
<b>LOTE 10</b>	Quant.: 1	Num: 162	Lance: 18,49	<b>Total: 462,25</b>
Item: 1	Unidade: KG	Marca: ceasa	Modelo: KG	
Descrição: ALHO NACIONAL				
Quantidade: 25	Val. Ref.: 24,15	<b>Valor Unit.: 18,49</b>	Total Item: 462,25	
<b>LOTE 11</b>	Quant.: 1	Num: 716	Lance: 5,99	<b>Total: 119,80</b>
Item: 1	Unidade: UN	Marca: gliart	Modelo: UN	
Descrição: ANILINA LÍQUIDA CORES DIVERSAS COM 10ML				
Quantidade: 20	Val. Ref.: 10,17	<b>Valor Unit.: 5,99</b>	Total Item: 119,80	
<b>LOTE 12</b>	Quant.: 1	Num: 957	Lance: 13,99	<b>Total: 419,70</b>
Item: 1	Unidade: KG	Marca: americano	Modelo: KG	
Descrição: APRESUNTADO DE 1ª QUALIDADE DESCRIÇÃO- CARNE SUÍNA, ÁGUA (29,0%), TOUCINHO SUÍNO, PROTEÍNA DE SOJA (AGROBACTERIUM TUMEFACIENS E BACILLUS THURINGIENSIS) (2,4%), AMIDO (2,0%), SAL, AÇÚCAR, ESPESSANTE CARRAGENA, ESTABILIZANTES TRIPOLIFOSFATO DE SÓDIO, ANTIOXIDANTE ERITORBATO DE SÓDIO, CONSERVADORES NITRITO DE SÓDIO E NITRATO DE SÓDIO, AROMATIZANTES E CORANTE.				
Quantidade: 30	Val. Ref.: 42,1333	<b>Valor Unit.: 13,99</b>	Total Item: 419,70	
<b>LOTE 13</b>	Quant.: 1	Num: 896	Lance: 17,49	<b>Total: 699,60</b>
Item: 1	Unidade: UN	Marca: lagoa	Modelo: UN	
Descrição: ARROZ AGULHINHA 5KG. POLIDO, LONGO FINO, EM SACOS PLÁSTICOS TRANSPARENTES E ATÓXICOS, LIMPOS, NÃO VIOLADOS, RESISTENTES, ACONDICIONADOS EM FARDOS LACRADOS. A EMBALAGEM DEVERÁ CONTER EXTERNAMENTE OS DADOS DE IDENTIFICAÇÃO, PROCEDÊNCIA, INFORMAÇÕES NUTRICIONAIS, NÚMERO DE LOTE, QUANTIDADE DO PRODUTO, VALIDADE MÍNIMA DE 6 (SEIS) MESES A PARTIR DA DATA DE ENTREGA				
Quantidade: 40	Val. Ref.: 32,65	<b>Valor Unit.: 17,49</b>	Total Item: 699,60	
<b>LOTE 14</b>	Quant.: 1	Num: 987	Lance: 34,99	<b>Total: 419,88</b>
Item: 1	Unidade: UN	Marca: cocineiro	Modelo: UN	
Descrição: AZEITE DE OLIVA 1L				

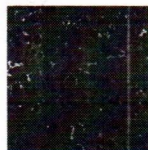

**FUNDO MUNICIPAL DE ASSISTENCIA SOCIAL  
BERNARDO SAYÃO-TO**

Quantidade: 12	Val. Ref.: 88,1633	<b>Valor Unit.: 34,99</b>	Total Item: 419,88
<b>LOTE 15</b>	Quant.: 1	Num: 058 Lance: 5,79	<b>Total: 521,10</b>
Item: 1	Unidade: UN	Marca: campo belo	Modelo: UN
Descrição: AZEITONA VERDE COM CAROÇO 200GR			
Quantidade: 90	Val. Ref.: 5,89	<b>Valor Unit.: 5,79</b>	Total Item: 521,10
<b>LOTE 16</b>	Quant.: 1	Num: 495 Lance: 20,99	<b>Total: 734,65</b>
Item: 1	Unidade: KG	Marca: americano	Modelo: KG
Descrição: BACON – FATIADO, DE 1ª QUALIDADE COM EMBALAGEM INDICANDO O PRAZO DE QUALIDADE.			
Quantidade: 35	Val. Ref.: 26,8567	<b>Valor Unit.: 20,99</b>	Total Item: 734,65
<b>LOTE 17</b>	Quant.: 1	Num: 134 Lance: 6,49	<b>Total: 843,70</b>
Item: 1	Unidade: PCT	Marca: florestal	Modelo: PCT
Descrição: BALA TIPO MOLE MASTIGAVEL, NOS SABORES DIVERSOS (PACOTE COM 700 GR)			
Quantidade: 130	Val. Ref.: 9,9933	<b>Valor Unit.: 6,49</b>	Total Item: 843,70
<b>LOTE 18</b>	Quant.: 1	Num: 094 Lance: 3,99	<b>Total: 219,45</b>
Item: 1	Unidade: KG	Marca: ceasa	Modelo: KG
Descrição: BANANA MAÇÃ IN NATURA DE PRIMEIRA QUALIDADE, COLORAÇÃO E CONSISTÊNCIA UNIFORME SEM DANOS FISICOS, SEM IMPUREZAS			
Quantidade: 55	Val. Ref.: 9,25	<b>Valor Unit.: 3,99</b>	Total Item: 219,45
<b>LOTE 19</b>	Quant.: 1	Num: 315 Lance: 5,49	<b>Total: 301,95</b>
Item: 1	Unidade: KG	Marca: ceasa	Modelo: KG
Descrição: BANANA PRATA IN NATURA DE PRIMEIRA QUALIDADE, COLORAÇÃO E CONSISTÊNCIA UNIFORME SEM DANOS FISICOS, SEM IMPUREZAS			
Quantidade: 55	Val. Ref.: 6,9967	<b>Valor Unit.: 5,49</b>	Total Item: 301,95
<b>LOTE 20</b>	Quant.: 1	Num: 875 Lance: 4,19	<b>Total: 188,55</b>
Item: 1	Unidade: KG	Marca: ceasa	Modelo: KG
Descrição: BATATA INGLESA IN NATURA DE PRIMEIRA QUALIDADE, COLORAÇÃO E CONSISTÊNCIA UNIFORME SEM DANOS FISICOS, SEM IMPUREZAS			
Quantidade: 45	Val. Ref.: 7,2833	<b>Valor Unit.: 4,19</b>	Total Item: 188,55
<b>LOTE 21</b>	Quant.: 1	Num: 170 Lance: 23,99	<b>Total: 911,62</b>
Item: 1	Unidade: PCT	Marca: karya	Modelo: PCT
Descrição: BATATA PALHA 1KG			
Quantidade: 38	Val. Ref.: 28,5033	<b>Valor Unit.: 23,99</b>	Total Item: 911,62
<b>LOTE 23</b>	Quant.: 1	Num: 990 Lance: 8,78	<b>Total: 307,30</b>
Item: 1	Unidade: KG	Marca: suprema	Modelo: KG
Descrição: BISCOITO DE POLVILHO DE SAL 100GR			
Quantidade: 35	Val. Ref.: 8,7967	<b>Valor Unit.: 8,78</b>	Total Item: 307,30
<b>LOTE 24</b>	Quant.: 1	Num: 944 Lance: 5,26	<b>Total: 341,90</b>
Item: 1	Unidade: PCT	Marca: suprema	Modelo: PCT



**FUNDO MUNICIPAL DE ASSISTENCIA SOCIAL  
BERNARDO SAYÃO-TO**

Descrição: BISCOITO SAL TIPO CREAM CRAKER água e salgado 400g, composição básica: farinha de trigo, gordura vegetal hidrogenada, água, sal e demais substâncias permitidas. Acondicionada em pacotes de polipropileno, atóxico hermeticamente vedados com no mínimo 400g. A embalagem deverá conter externamente os dados de identificação e procedência, informação nutricional, número do lote, data de validade, quantidade do produto. O produto deverá apresentar validade mínima de 06 meses a partir da data de entrega na unidade requisitante, marca de referência cream cracker, equivalente ou de melhor qualidade.

Quantidade: 65 Val. Ref.: 5,2767 **Valor Unit.: 5,26** Total Item: 341,90

**LOTE 25** Quant.: 1 Num: 628 Lance: 5,99 **Total: 239,60**

Item: 1 Unidade: PCT Marca: suprema Modelo: PCT

Descrição: BOLACHA MAISENA, 800G, DE BOA QUALIDADE, INTEIROS, CONSTANDO IDENTIFICAÇÃO DO PRODUTO, INCLUSIVE CLASSIFICAÇÃO E A MARCA, NOME E ENDEREÇO DO FABRICANTE E A DATA DA FABRICAÇÃO VALIDADE MÍNIMA DE 3 MESES A CONTAR DA DATA DE ENTREGA.

Quantidade: 40 Val. Ref.: 11,9367 **Valor Unit.: 5,99** Total Item: 239,60

**LOTE 27** Quant.: 1 Num: 580 Lance: 34,99 **Total: 489,86**

Item: 1 Unidade: FARDO Marca: pingo de ouro Modelo: FARDO

Descrição: CAFÉ TORRADO MOÍDO, ASPECTO DE PÓ FINO, EMBALADO A VÁCUO PURO, ACONDICIONADO EM EMBALAGEM DE ALUMÍNIO METALIZADO, REVESTIDO POR CAIXA DE PAPELÃO, FILME OU PAPEL COM 250G SELO ABIC DE PUREZA E QUALIDADE, ISENTO DE MATÉRIA TERROSA, FUNGOS OU PARASITAS, LIVRE DE UMIDADE E DE FRAGMENTOS ESTRANHOS, COM INFORMAÇÕES DO FABRICANTE, PRAZO DE VALIDADE DE NO MÍNIMO 06 MESES E DATA DE VENCIMENTO ESTAMPADA NA EMBALAGEM 500GR , FARDO 20 X 500GR

Quantidade: 14 Val. Ref.: 45,00 **Valor Unit.: 34,99** Total Item: 489,86

**LOTE 31** Quant.: 1 Num: 694 Lance: 39,80 **Total: 199,00**

Item: 1 Unidade: KG Marca: marata Modelo: KG

Descrição: CAMOMILA CHÁ

Quantidade: 5 Val. Ref.: 45,2933 **Valor Unit.: 39,80** Total Item: 199,00

**LOTE 32** Quant.: 1 Num: 287 Lance: 7,97 **Total: 39,85**

Item: 1 Unidade: PCT Marca: ki sabor Modelo: PCT

Descrição: CANELA EM PÓ 100GR

Quantidade: 5 Val. Ref.: 9,9767 **Valor Unit.: 7,97** Total Item: 39,85

**LOTE 33** Quant.: 1 Num: 742 Lance: 29,97 **Total: 2.997,00**

Item: 1 Unidade: KG Marca: lkj Modelo: KG

Descrição: CARNE BOVINA DE 1ª QUALIDADE

Quantidade: 100 Val. Ref.: 42,16 **Valor Unit.: 29,97** Total Item: 2.997,00

**LOTE 34** Quant.: 1 Num: 883 Lance: 23,97 **Total: 1.078,65**

Item: 1 Unidade: KG Marca: lkj Modelo: KG

Descrição: CARNE BOVINA DE MUSCULO EM PEDAÇOS

Quantidade: 45 Val. Ref.: 36,53 **Valor Unit.: 23,97** Total Item: 1.078,65

**LOTE 35** Quant.: 1 Num: 910 Lance: 21,97 **Total: 3.515,20**

Item: 1 Unidade: KG Marca: colifrigo Modelo: KG

Descrição: CARNE MOIDA DE CARNE BOVINA 1ª QUALIDADE 1º

Quantidade: 160 Val. Ref.: 26,0967 **Valor Unit.: 21,97** Total Item: 3.515,20

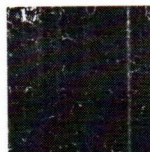

**FUNDO MUNICIPAL DE ASSISTENCIA SOCIAL  
BERNARDO SAYÃO-TO**

<b>LOTE 36</b>	Quant.: 1	Num: 790	Lance: 19,97	<b>Total: 599,10</b>
Item: 1	Unidade: KG	Marca: excelencia	Modelo: KG	
Descrição: CARNE SUINA DE 1º QUALIDADE				
Quantidade: 30	Val. Ref.: 29,8333	<b>Valor Unit.: 19,97</b>	Total Item: 599,10	
<b>LOTE 37</b>	Quant.: 1	Num: 093	Lance: 3,77	<b>Total: 169,65</b>
Item: 1	Unidade: KG	Marca: ceasa	Modelo: KG	
Descrição: CEBOLA DE CABEÇA NACIONAL IN NATURA DE PRIMEIRA QUALIDADE, COLORAÇÃO E CONSISTÊNCIA UNIFORME SEM DANOS FISICOS, SEM IMPUREZAS				
Quantidade: 45	Val. Ref.: 5,9833	<b>Valor Unit.: 3,77</b>	Total Item: 169,65	
<b>LOTE 38</b>	Quant.: 1	Num: 875	Lance: 4,97	<b>Total: 223,65</b>
Item: 1	Unidade: KG	Marca: ceasa	Modelo: KG	
Descrição: CENOURA IN NATURA DE PRIMEIRA QUALIDADE, COLORAÇÃO E CONSISTÊNCIA UNIFORME SEM DANOS FISICOS, SEM IMPUREZAS				
Quantidade: 45	Val. Ref.: 8,0533	<b>Valor Unit.: 4,97</b>	Total Item: 223,65	
<b>LOTE 39</b>	Quant.: 1	Num: 800	Lance: 21,97	<b>Total: 681,07</b>
Item: 1	Unidade: UN	Marca: amelia	Modelo: UN	
Descrição: CHANTILLY CREME 1LT				
Quantidade: 31	Val. Ref.: 31,35	<b>Valor Unit.: 21,97</b>	Total Item: 681,07	
<b>LOTE 40</b>	Quant.: 1	Num: 049	Lance: 3,97	<b>Total: 79,40</b>
Item: 1	Unidade: MAÇO	Marca: ceasa	Modelo: MAÇO	
Descrição: CHEIRO VERDE ( CEBOLINHA E COENTRO) IN NATURA DE PRIMEIRA QUALIDADE, COLORAÇÃO E CONSISTÊNCIA UNIFORME SEM DANOS FISICOS, SEM IMPUREZAS				
Quantidade: 20	Val. Ref.: 5,3333	<b>Valor Unit.: 3,97</b>	Total Item: 79,40	
<b>LOTE 41</b>	Quant.: 1	Num: 594	Lance: 21,97	<b>Total: 768,95</b>
Item: 1	Unidade: KG	Marca: jazzan	Modelo: KG	
Descrição: CHOCOLATE EM BARRA MEIO AMARGO 1 KG				
Quantidade: 35	Val. Ref.: 42,6667	<b>Valor Unit.: 21,97</b>	Total Item: 768,95	
<b>LOTE 42</b>	Quant.: 1	Num: 108	Lance: 5,97	<b>Total: 507,45</b>
Item: 1	Unidade: PCT	Marca: dori	Modelo: PCT	
Descrição: CHOCOLATE GRAMULADO 500GR				
Quantidade: 85	Val. Ref.: 10,6933	<b>Valor Unit.: 5,97</b>	Total Item: 507,45	
<b>LOTE 43</b>	Quant.: 1	Num: 050	Lance: 2,97	<b>Total: 801,90</b>
Item: 1	Unidade: PCT	Marca: unicoco	Modelo: PCT	
Descrição: COCO RALADO EXTRA BRANCO SEM AÇUCAR PCT DE 100GR				
Quantidade: 270	Val. Ref.: 5,9767	<b>Valor Unit.: 2,97</b>	Total Item: 801,90	
<b>LOTE 44</b>	Quant.: 1	Num: 835	Lance: 6,88	<b>Total: 68,80</b>
Item: 1	Unidade: PCT	Marca: ki sabor	Modelo: PCT	

**FUNDO MUNICIPAL DE ASSISTENCIA SOCIAL  
BERNARDO SAYÃO-TO**

Descrição: COLORAL EM PÓ( CONDIEMNTO) TIPO 1-500GR COLORIFICO EM PÓ FINO HOMOGÊNEO, OBTIDO DE FRUTOS MADUROS DE URUCUM, LIMPOS, DESSECADOS E MOÍDOS, DE COLORAÇÃO AMARELA, ASPECTO COM COR, CHEIRO E SABOR PRÓPRIO, ISENTO DE MATERIAIS ESTRANHOS E A SUA ESPECIE, ACONDIONADO EM SACO PLÁSTICO TRANSPARENTE E ATÓXICO, HERMETICAMETNE VEDADO E RESISTENTE.

Quantidade: 10 Val. Ref.: 10,7233 **Valor Unit.: 6,88** Total Item: 68,80

**LOTE 45** Quant.: 1 Num: 975 Lance: 13,96 **Total: 698,00**

Item: 1 Unidade: KG Marca: lkj Modelo: KG

Descrição: COSTELA DE CARNE BOVINA

Quantidade: 50 Val. Ref.: 25,49 **Valor Unit.: 13,96** Total Item: 698,00

**LOTE 46** Quant.: 1 Num: 049 Lance: 3,27 **Total: 752,10**

Item: 1 Unidade: UN Marca: italac Modelo: UN

Descrição: CREME DE LEITE 200GR

Quantidade: 230 Val. Ref.: 5,5667 **Valor Unit.: 3,27** Total Item: 752,10

**LOTE 47** Quant.: 1 Num: 328 Lance: 2,97 **Total: 29,70**

Item: 1 Unidade: UN Marca: fugini Modelo: UN

Descrição: ERVILHA 200GR

Quantidade: 10 Val. Ref.: 5,3567 **Valor Unit.: 2,97** Total Item: 29,70

**LOTE 48** Quant.: 1 Num: 385 Lance: 2,75 **Total: 440,00**

Item: 1 Unidade: UN Marca: val Modelo: UN

Descrição: EXTRATO DE TOMATE 190GR

Quantidade: 160 Val. Ref.: 5,60 **Valor Unit.: 2,75** Total Item: 440,00

**LOTE 49** Quant.: 1 Num: 444 Lance: 4,95 **Total: 371,25**

Item: 1 Unidade: PCT Marca: maniva Modelo: PCT

Descrição: FARINHA DE MANDIOCA 1 KG

Quantidade: 75 Val. Ref.: 12,22 **Valor Unit.: 4,95** Total Item: 371,25

**LOTE 50** Quant.: 1 Num: 840 Lance: 2,97 **Total: 89,10**

Item: 1 Unidade: PCT Marca: xodomilho Modelo: PCT

Descrição: FARINHA DE MILHO 500G

Quantidade: 30 Val. Ref.: 3,3233 **Valor Unit.: 2,97** Total Item: 89,10

**LOTE 51** Quant.: 1 Num: 381 Lance: 3,97 **Total: 992,50**

Item: 1 Unidade: PCT Marca: lilita Modelo: PCT

Descrição: FARINHA DE TRIGO ESPECIAL COM FERMENTO 1 KG TIPO 1 ENRIQUECIDA COM FERRO E ÁCIDO FÓLICO, 100% PURA DE EXCELENTE QUALIDADE, PÓ BRANCO, FINO E DE FÁCIL ESCOAMENTO, NÃO DEVENDO ESTAR EMPEDRADO(ÚMIDO) E ISENTO DE SUJEIRA, COM CHEIRO E SABOR PRÓPRIO. NA EMBALEGEM DEVERÁ CONSTAR IDENTIFICAÇÃO DO FABRICANTE, DATA DE FABRICAÇÃO, DATA DE VALIDADE E NÚMERO DE 6 MESES, A CONTAR DA DATA DE ENTREGA.

Quantidade: 250 Val. Ref.: 6,53 **Valor Unit.: 3,97** Total Item: 992,50

**LOTE 53** Quant.: 1 Num: 251 Lance: 5,77 **Total: 57,70**

Item: 1 Unidade: PCT Marca: bsb Modelo: PCT

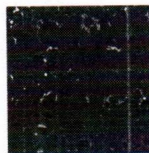

**FUNDO MUNICIPAL DE ASSISTENCIA SOCIAL  
BERNARDO SAYÃO-TO**

Descrição: FEIJÃO PRETO TIPO 1-, ISENTO DE MATERIAL TERROSO, SUJIDADES E MISTURAS DE OUTRAS VARIEDADES E ESPECIES, ACONCICIOANDO EM EMABALAGEM PLÁSTICA RESISTENTE E ATÓXICA

Quantidade: 10 Val. Ref.: 10,7067 **Valor Unit.: 5,77** Total Item: 57,70

**LOTE 54** Quant.: 1 Num: 415 Lance: 5,97 **Total: 119,40**

Item: 1 Unidade: PCT Marca: ki kaldinho Modelo: PCT

Descrição: FEIJÃO TIPO 1. 1 KG -, ISENTO DE MATERIAL TERROSO, SUJIDADES E MISTURAS DE OUTRAS VARIEDADES E ESPECIES, ACONCICIOANDO EM EMABALAGEM PLÁSTICA RESISTENTE E ATÓXICA

Quantidade: 20 Val. Ref.: 9,5833 **Valor Unit.: 5,97** Total Item: 119,40

**LOTE 55** Quant.: 1 Num: 616 Lance: 1,47 **Total: 441,00**

Item: 1 Unidade: UN Marca: apti Modelo: UN

Descrição: FERMENTO BIOLOGICO, ENVELOPE 10GR

Quantidade: 300 Val. Ref.: 1,5067 **Valor Unit.: 1,47** Total Item: 441,00

**LOTE 56** Quant.: 1 Num: 224 Lance: 4,65 **Total: 558,00**

Item: 1 Unidade: UN Marca: apti Modelo: UN

Descrição: FERMENTO QUIMICO 100GR

Quantidade: 120 Val. Ref.: 4,6867 **Valor Unit.: 4,65** Total Item: 558,00

**LOTE 57** Quant.: 1 Num: 649 Lance: 2,70 **Total: 580,50**

Item: 1 Unidade: PCT Marca: xodomilho Modelo: PCT

Descrição: FLOCÃO DE MILHO 500G

Quantidade: 215 Val. Ref.: 2,7167 **Valor Unit.: 2,70** Total Item: 580,50

**LOTE 58** Quant.: 1 Num: 081 Lance: 9,49 **Total: 379,60**

Item: 1 Unidade: KG Marca: americano Modelo: KG

Descrição: FRANGO INTEIRO CONGELADO CONGELADO, EMBALAGEM TRANSPARENTE , INTACTA INFORMANDO O PRAZO DE VALIDADE, DADOS DO FABRICANTE, LIMPO. CARACTERISTICAS SENSORIAIS (ORGANOLÉPTICS); DEVE APRESENTAR ASPECTO PRÓPRIO, NÃO AMOLECIDO, SEM MANCHAS ESVERDEADAS, LIVRES DE PARASITAS E SUJIDADES OU QUALQUER SUBISTÂNCIA QUE POSSA ALTERAR A CARNE. O PRODUTO DEVERÁ APRESENTAR VALIDADE MÍNIMA DE 90 DIAS A PARTIR DA DATA DE ENTREGA.

Quantidade: 40 Val. Ref.: 14,9167 **Valor Unit.: 9,49** Total Item: 379,60

**LOTE 59** Quant.: 1 Num: 784 Lance: 8,49 **Total: 636,75**

Item: 1 Unidade: KG Marca: americano Modelo: KG

Descrição: COXA E SOBRECOXA CONGELADO TIPO 1- CONGELADO, EMBALAGEM TRANSPARENTE , INTACTA INFORMANDO O PRAZO DE VALIDADE, DADOS DO FABRICANTE, LIMPO. CARACTERISTICAS SENSORIAIS (ORGANOLÉPTICS); DEVE APRESENTAR ASPECTO PRÓPRIO, NÃO AMOLECIDO, SEM MANCHAS ESVERDEADAS, LIVRES DE PARASITAS E SUJIDADES OU QUALQUER SUBISTÂNCIA QUE POSSA ALTERAR A CARNE. O PRODUTO DEVERÁ APRESENTAR VALIDADE MÍNIMA DE 90 DIAS A PARTIR DA DATA DE ENTREGA.

Quantidade: 75 Val. Ref.: 16,10 **Valor Unit.: 8,49** Total Item: 636,75

**LOTE 60** Quant.: 1 Num: 783 Lance: 1,97 **Total: 157,60**

Item: 1 Unidade: PCT Marca: adoralle Modelo: PCT

Descrição: GELATINA EM PÓ VÁRIOS SABORES 30 GR

Quantidade: 80 Val. Ref.: 3,3133 **Valor Unit.: 1,97** Total Item: 157,60

**LOTE 61** Quant.: 1 Num: 474 Lance: 13,97 **Total: 69,85**



**FUNDO MUNICIPAL DE ASSISTENCIA SOCIAL  
BERNARDO SAYÃO-TO**

Item: 1	Unidade: KG	Marca: ceasa	Modelo: KG	
Descrição: GENGIBRE IN NATURA DE PRIMEIRA QUALIDADE, COLORAÇÃO E CONSISTÊNCIA UNIFORME SEM DANOS FISICOS, SEM IMPUREZAS				
Quantidade: 5	Val. Ref.: 21,90	<b>Valor Unit.: 13,97</b>	Total Item: 69,85	
<b>LOTE 62</b>	Quant.: 1	Num: 551	Lance: 4,49	<b>Total: 134,70</b>
Item: 1	Unidade: KG	Marca: ceasa	Modelo: KG	
Descrição: LARANJA PERA- IN NATURA DE PRIMEIRA QUALIDADE, COLORAÇÃO E CONSISTÊNCIA UNIFORME SEM DANOS FISICOS, SEM IMPUREZAS				
Quantidade: 30	Val. Ref.: 7,3633	<b>Valor Unit.: 4,49</b>	Total Item: 134,70	
<b>LOTE 63</b>	Quant.: 1	Num: 533	Lance: 5,49	<b>Total: 1.372,50</b>
Item: 1	Unidade: UN	Marca: italac	Modelo: UN	
Descrição: LEITE CONDENSADO 395 GR				
Quantidade: 250	Val. Ref.: 7,2967	<b>Valor Unit.: 5,49</b>	Total Item: 1.372,50	
<b>LOTE 64</b>	Quant.: 1	Num: 781	Lance: 4,99	<b>Total: 3.043,90</b>
Item: 1	Unidade: UN	Marca: italac	Modelo: UN	
Descrição: LEITE PASTEURIZADO INTEGRAL EMBALAGEM CAIXA 1L				
Quantidade: 610	Val. Ref.: 7,1833	<b>Valor Unit.: 4,99</b>	Total Item: 3.043,90	
<b>LOTE 65</b>	Quant.: 1	Num: 466	Lance: 3,99	<b>Total: 19,95</b>
Item: 1	Unidade: KG	Marca: ceasa	Modelo: KG	
Descrição: LIMÃO IN NATURA DE PRIMEIRA QUALIDADE, COLORAÇÃO E CONSISTÊNCIA UNIFORME SEM DANOS FISICOS, SEM IMPUREZAS				
Quantidade: 5	Val. Ref.: 8,6433	<b>Valor Unit.: 3,99</b>	Total Item: 19,95	
<b>LOTE 66</b>	Quant.: 1	Num: 430	Lance: 21,69	<b>Total: 867,60</b>
Item: 1	Unidade: KG	Marca: americano	Modelo: KG	
Descrição: LINGÜIÇA DEFUMADA TIPO CALABRESA DE PRIEMIRA LINHA, EMBALAGEM À VACUO DE 1KG, EMBALAGEM RESSITENTE E TRANSPARENTE, COM ETIQUETA DE PESAGEM E PRAZO DE VALIDADE. CERTIFICADO DE INSPEÇÃO SANITÁRIA.				
Quantidade: 40	Val. Ref.: 32,82	<b>Valor Unit.: 21,69</b>	Total Item: 867,60	
<b>LOTE 67</b>	Quant.: 1	Num: 215	Lance: 14,99	<b>Total: 749,50</b>
Item: 1	Unidade: KG	Marca: americano	Modelo: KG	
Descrição: LINGÜIÇA TOSCANA embalagem plástica, transparente, devendo conter impressos na embalagem dados do fabricante, valores nutricionais, data da FABRICAÇÃO				
Quantidade: 50	Val. Ref.: 30,1967	<b>Valor Unit.: 14,99</b>	Total Item: 749,50	
<b>LOTE 68</b>	Quant.: 1	Num: 013	Lance: 9,99	<b>Total: 1.698,30</b>
Item: 1	Unidade: UN	Marca: umbauba	Modelo: UN	
Descrição: IORGUTE 1250GR, SABORES variados, embalagem plástica, devendo conter impressos na embalagem dados do fabricante, valores nutricionais, data da FABRICAÇÃO				
Quantidade: 170	Val. Ref.: 19,7933	<b>Valor Unit.: 9,99</b>	Total Item: 1.698,30	
<b>LOTE 69</b>	Quant.: 1	Num: 078	Lance: 9,99	<b>Total: 449,55</b>
Item: 1	Unidade: KG	Marca: ceasa	Modelo: KG	



**FUNDO MUNICIPAL DE ASSISTENCIA SOCIAL  
BERNARDO SAYÃO-TO**

Descrição: MAÇÃ IN NATURA DE PRIMEIRA QUALIDADE, COLORAÇÃO E CONSISTÊNCIA UNIFORME SEM DANOS FISICOS, SEM IMPUREZAS

Quantidade: 45 Val. Ref.: 13,7067 **Valor Unit.: 9,99** Total Item: 449,55

**LOTE 71** Quant.: 1 Num: 402 Lance: 4,16 **Total: 104,00**

Item: 1 Unidade: PCT Marca: lilita Modelo: PCT

Descrição: MACARRÃO ESPAGUETE 500MG

Quantidade: 25 Val. Ref.: 4,1667 **Valor Unit.: 4,16** Total Item: 104,00

**LOTE 72** Quant.: 1 Num: 258 Lance: 2,99 **Total: 89,70**

Item: 1 Unidade: PCT Marca: lilita Modelo: PCT

Descrição: MACARRÃO PARAFUSO 500GR

Quantidade: 30 Val. Ref.: 4,5633 **Valor Unit.: 2,99** Total Item: 89,70

**LOTE 73** Quant.: 1 Num: 292 Lance: 7,99 **Total: 239,70**

Item: 1 Unidade: UN Marca: quero Modelo: UN

Descrição: MAIONESE 500GR

Quantidade: 30 Val. Ref.: 12,98 **Valor Unit.: 7,99** Total Item: 239,70

**LOTE 74** Quant.: 1 Num: 266 Lance: 5,97 **Total: 208,95**

Item: 1 Unidade: PCT Marca: quero Modelo: PCT

Descrição: MAISENA 500GR

Quantidade: 35 Val. Ref.: 11,68 **Valor Unit.: 5,97** Total Item: 208,95

**LOTE 75** Quant.: 1 Num: 282 Lance: 4,99 **Total: 199,60**

Item: 1 Unidade: PCT Marca: ceasa Modelo: PCT

Descrição: MAMÃO IN NATURA DE PRIMEIRA QUALIDADE, COLORAÇÃO E CONSISTÊNCIA UNIFORME SEM DANOS FISICOS, SEM IMPUREZAS

Quantidade: 40 Val. Ref.: 12,30 **Valor Unit.: 4,99** Total Item: 199,60

**LOTE 76** Quant.: 1 Num: 062 Lance: 3,99 **Total: 159,60**

Item: 1 Unidade: KG Marca: ceasa Modelo: KG

Descrição: MANDIOCA IN NATURA DE PRIMEIRA QUALIDADE, COLORAÇÃO E CONSISTÊNCIA UNIFORME SEM DANOS FISICOS, SEM IMPUREZAS

Quantidade: 40 Val. Ref.: 7,5933 **Valor Unit.: 3,99** Total Item: 159,60

**LOTE 77** Quant.: 1 Num: 381 Lance: 9,99 **Total: 299,70**

Item: 1 Unidade: KG Marca: ceasa Modelo: KG

Descrição: MARACUJÁ IN NATURA DE PRIMEIRA QUALIDADE, COLORAÇÃO E CONSISTÊNCIA UNIFORME SEM DANOS FISICOS, SEM IMPUREZAS

Quantidade: 30 Val. Ref.: 14,2867 **Valor Unit.: 9,99** Total Item: 299,70

**LOTE 78** Quant.: 1 Num: 155 Lance: 4,99 **Total: 848,30**

Item: 1 Unidade: UN Marca: doriana Modelo: UN

Descrição: MARGARINA COM SAL 500GR

Quantidade: 170 Val. Ref.: 11,6933 **Valor Unit.: 4,99** Total Item: 848,30

**LOTE 79** Quant.: 1 Num: 967 Lance: 5,97 **Total: 1.641,75**



**FUNDO MUNICIPAL DE ASSISTENCIA SOCIAL  
BERNARDO SAYÃO-TO**

Item: 1	Unidade: PCT	Marca: adoralle	Modelo: PCT	
Descrição: MASSA PARA BOLO DE VARIOS SABORES 450g. Ingredientes: Açúcar, farinha de trigo com ferro e ácido fólico, gordura vegetal, cacau em pó, amido, sal, fermento químico, bicarbonato de sódio, fosfato, monocálcico, fosfato, ácido de alumínio e sódio, pirofosfato de sódio, aromatizantes e espessantes goma guar, marca de referência dona benta, equivalente ou de melhor qualidade.				
Quantidade: 275	Val. Ref.: 12,0533	<b>Valor Unit.: 5,97</b>	Total Item: 1.641,75	
<b>LOTE 80</b>	Quant.: 1	Num: 579	Lance: 3,39	<b>Total: 711,90</b>
Item: 1	Unidade: KG	Marca: ceasa	Modelo: KG	
Descrição: MELANCIA TIPO A- IN NATURA DE PRIMEIRA QUALIDADE, COLORAÇÃO E CONSISTÊNCIA UNIFORME SEM DANOS FISICOS, SEM IMPUREZAS				
Quantidade: 210	Val. Ref.: 6,3133	<b>Valor Unit.: 3,39</b>	Total Item: 711,90	
<b>LOTE 81</b>	Quant.: 1	Num: 017	Lance: 4,99	<b>Total: 424,15</b>
Item: 1	Unidade: KG	Marca: ceasa	Modelo: KG	
Descrição: MELÃO IN NATURA DE PRIMEIRA QUALIDADE, COLORAÇÃO E CONSISTÊNCIA UNIFORME SEM DANOS FISICOS, SEM IMPUREZAS				
Quantidade: 85	Val. Ref.: 12,91	<b>Valor Unit.: 4,99</b>	Total Item: 424,15	
<b>LOTE 82</b>	Quant.: 1	Num: 196	Lance: 2,99	<b>Total: 313,95</b>
Item: 1	Unidade: PCT	Marca: bsb	Modelo: PCT	
Descrição: MILHO DE CANJICA 500GR				
Quantidade: 105	Val. Ref.: 4,2233	<b>Valor Unit.: 2,99</b>	Total Item: 313,95	
<b>LOTE 83</b>	Quant.: 1	Num: 740	Lance: 2,99	<b>Total: 299,00</b>
Item: 1	Unidade: PCT	Marca: bsb	Modelo: PCT	
Descrição: MILHO DE PIPOCA 500GR				
Quantidade: 100	Val. Ref.: 4,5867	<b>Valor Unit.: 2,99</b>	Total Item: 299,00	
<b>LOTE 84</b>	Quant.: 1	Num: 539	Lance: 2,39	<b>Total: 478,00</b>
Item: 1	Unidade: UN	Marca: fugini	Modelo: UN	
Descrição: MILHO VERDE EM CONSERVA 200g. Acondicionado em recipiente de folha de flandres, íntegro, resistente, vedado hermeticamente e limpo. A embalagem deverá conter externamente os dados de identificação e procedência, informações nutricionais, número de lote, data de validade, quantidade do produto. O produto deverá apresentar validade mínima de 6 (seis) meses a partir da data de entrega na unidade requisitante. Com peso líquido drenado de 200g.				
Quantidade: 200	Val. Ref.: 4,43	<b>Valor Unit.: 2,39</b>	Total Item: 478,00	
<b>LOTE 85</b>	Quant.: 1	Num: 723	Lance: 1,69	<b>Total: 84,50</b>
Item: 1	Unidade: UN	Marca: val	Modelo: UN	
Descrição: MOLHO DE TOMATE 350 GR				
Quantidade: 50	Val. Ref.: 2,7767	<b>Valor Unit.: 1,69</b>	Total Item: 84,50	
<b>LOTE 86</b>	Quant.: 1	Num: 502	Lance: 2,79	<b>Total: 558,00</b>
Item: 1	Unidade: UN	Marca: val	Modelo: UN	
Descrição: MOLHO PARA PIZZA 340GR				
Quantidade: 200	Val. Ref.: 3,2733	<b>Valor Unit.: 2,79</b>	Total Item: 558,00	
<b>LOTE 87</b>	Quant.: 1	Num: 036	Lance: 8,99	<b>Total: 134,85</b>



**FUNDO MUNICIPAL DE ASSISTENCIA SOCIAL  
BERNARDO SAYÃO-TO**

Item: 1	Unidade: KG	Marca: ceasa	Modelo: KG	
Descrição: MORANGO IN NATURA DE PRIMEIRA QUALIDADE, COLORAÇÃO E CONSISTÊNCIA UNIFORME SEM DANOS FISICOS, SEM IMPUREZAS				
Quantidade: 15	Val. Ref.: 15,33	<b>Valor Unit.: 8,99</b>	Total Item: 134,85	
<b>LOTE 88</b>	Quant.: 1	Num: 328	Lance: 13,99	<b>Total: 69,95</b>
Item: 1	Unidade: KG	Marca: ki sabor	Modelo: KG	
Descrição: NOZ MOSCADA				
Quantidade: 5	Val. Ref.: 17,05	<b>Valor Unit.: 13,99</b>	Total Item: 69,95	
<b>LOTE 89</b>	Quant.: 1	Num: 268	Lance: 7,49	<b>Total: 1.160,95</b>
Item: 1	Unidade: UN	Marca: soya	Modelo: UN	
Descrição: ÓLEO DE SOJA REFINADO 900 ML Embalado em vidros plásticos, não amassados, sem estufamentos, resistentes, que garantam a integridade do produto até o momento do consumo, contendo 900 ml. A embalagem deverá conter externamente os dados de identificação e procedência, informação nutricional, número do lote, data de validade,.				
Quantidade: 155	Val. Ref.: 10,6533	<b>Valor Unit.: 7,49</b>	Total Item: 1.160,95	
<b>LOTE 90</b>	Quant.: 1	Num: 686	Lance: 0,99	<b>Total: 9,90</b>
Item: 1	Unidade: PCT	Marca: ki sabor	Modelo: PCT	
Descrição: OREGANO desidratado. Constituído de folhas acompanhadas ou não de pequenas unidades florais, sãs, secas e limpas, acondicionado em saco de polietileno, íntegro, atóxico, resistente, vedado hermeticamente e limpo. A embalagem deverá conter externamente os dados de identificação e procedência, número do lote, data de fabricação, data de validade, quantidade do produto. O produto deverá apresentar validade mínima de 6 (seis) meses a partir da data de entrega na unidade requisitante. Pct com 10g				
Quantidade: 10	Val. Ref.: 1,5833	<b>Valor Unit.: 0,99</b>	Total Item: 9,90	
<b>LOTE 91</b>	Quant.: 1	Num: 142	Lance: 8,99	<b>Total: 1.842,95</b>
Item: 1	Unidade: DZ	Marca: iana	Modelo: DZ	
Descrição: OVOS DE GALINHA , classe A, tipo grande. Produto fresco de ave galinácea, tipo grande, íntegro, sem manchas ou sujidades, cor, odor ou sabor anormais; acondicionados em embalagem apropriada				
Quantidade: 205	Val. Ref.: 13,1833	<b>Valor Unit.: 8,99</b>	Total Item: 1.842,95	
<b>LOTE 92</b>	Quant.: 1	Num: 013	Lance: 16,97	<b>Total: 2.800,05</b>
Item: 1	Unidade: UN	Marca: toc mix	Modelo: UN	
Descrição: OVOS DE PÁSCOA 100 GR MEIO AMARGO EMBALAGEM TEMATICA				
Quantidade: 165	Val. Ref.: 25,8667	<b>Valor Unit.: 16,97</b>	Total Item: 2.800,05	
<b>LOTE 93</b>	Quant.: 1	Num: 091	Lance: 14,84	<b>Total: 2.448,60</b>
Item: 1	Unidade: UN	Marca: tommy	Modelo: UN	
Descrição: PANETONE COM GOTAS DE CHOCOLATE 500GR				
Quantidade: 165	Val. Ref.: 21,1133	<b>Valor Unit.: 14,84</b>	Total Item: 2.448,60	
<b>LOTE 94</b>	Quant.: 1	Num: 018	Lance: 7,79	<b>Total: 2.025,40</b>
Item: 1	Unidade: PCT	Marca: livramento	Modelo: PCT	
Descrição: PÃO DE CACHORRO QUENTE				
Quantidade: 260	Val. Ref.: 9,87	<b>Valor Unit.: 7,79</b>	Total Item: 2.025,40	
<b>LOTE 95</b>	Quant.: 1	Num: 573	Lance: 6,99	<b>Total: 1.048,50</b>



**FUNDO MUNICIPAL DE ASSISTENCIA SOCIAL  
BERNARDO SAYÃO-TO**

Item: 1	Unidade: PCT	Marca: livramento	Modelo: PCT
Descrição: PÃO DE FORMA 500GR			
Quantidade: 150	Val. Ref.: 9,8433	<b>Valor Unit.: 6,99</b>	Total Item: 1.048,50
<b>LOTE 96</b>	Quant.: 1	Num: 043	Lance: 14,99
			<b>Total: 3.147,90</b>
Item: 1	Unidade: PCT	Marca: vitalli	Modelo: PCT
Descrição: PÃO DE QUEIJO CONGELADO 1KG			
Quantidade: 210	Val. Ref.: 22,1633	<b>Valor Unit.: 14,99</b>	Total Item: 3.147,90
<b>LOTE 97</b>	Quant.: 1	Num: 573	Lance: 12,99
			<b>Total: 1.948,50</b>
Item: 1	Unidade: KG	Marca: americano	Modelo: KG
Descrição: PEITO DE FRANGO CONGELADO, EMBALAGEM TRANSPARENTE, INTACTA INFORMANDO O PRAZO DE VALIDADE, DADOS DO FABRICANTE, LIMPO. CARACTERISTICAS SENSORIAIS(ORGANOLÉPTICS); DEVE APRESENTAR ASPECTO PRÓPRIO, NÃO AMOLECIDO, SEM MANCHAS ESVERDEADAS, LIVRES DE PARASITAS E SUJIDADES OU QUALQUER SUBSTÂNCIA QUE POSSA ALTERAR A CARNE. O PRODUTO DEVERÁ APRESENTAR VALIDADE MÍNIMA DE 90 DIAS A PARTIR DA DATA DE ENTREGA.			
Quantidade: 150	Val. Ref.: 23,9667	<b>Valor Unit.: 12,99</b>	Total Item: 1.948,50
<b>LOTE 98</b>	Quant.: 1	Num: 267	Lance: 9,99
			<b>Total: 299,70</b>
Item: 1	Unidade: KG	Marca: ceasa	Modelo: KG
Descrição: PERA IN NATURA DE PRIMEIRA QUALIDADE, COLORAÇÃO E CONSISTÊNCIA UNIFORME SEM DANOS FISICOS, SEM IMPUREZAS			
Quantidade: 30	Val. Ref.: 13,51	<b>Valor Unit.: 9,99</b>	Total Item: 299,70
<b>LOTE 99</b>	Quant.: 1	Num: 369	Lance: 4,97
			<b>Total: 24,85</b>
Item: 1	Unidade: PCT	Marca: ki sabor	Modelo: PCT
Descrição: PIMENTA DO REINO MOIDA 90GR			
Quantidade: 5	Val. Ref.: 11,6667	<b>Valor Unit.: 4,97</b>	Total Item: 24,85
<b>LOTE 100</b>	Quant.: 1	Num: 546	Lance: 8,99
			<b>Total: 71,92</b>
Item: 1	Unidade: KG	Marca: ceasa	Modelo: KG
Descrição: PIMENTÃO IN NATURA DE PRIMEIRA QUALIDADE, COLORAÇÃO E CONSISTÊNCIA UNIFORME SEM DANOS FISICOS, SEM IMPUREZAS			
Quantidade: 8	Val. Ref.: 16,65	<b>Valor Unit.: 8,99</b>	Total Item: 71,92
<b>LOTE 101</b>	Quant.: 1	Num: 832	Lance: 9,99
			<b>Total: 1.048,95</b>
Item: 1	Unidade: PCT	Marca: florestal	Modelo: PCT
Descrição: PIRULITO SABORES DIVERSOS PCT 600g (50 unidades). Pirulito no sabor cereja, com recheio de chicle sabor tutti frutti. ingredientes: Açúcar, xarope de glucose, goma, base, acidulante, ácido cítrico, aromatizantes, regulador de acidez, lactato de sódio, umectante glicerina e corante artificial vermelho 40. Pode conter traços de leite. Não contém glúten. Embalados em sacos plásticos transparentes e atóxicos, limpos não violados, resistentes que garantam a integridade do produto até o momento do consumo acondicionados. Pacote de 600g, com 50 unidades. A embalagem deverá conter externamente os dados de identificação e procedência, informação nutricional, número do lote, data de validade, quantidade do produto e número do registro. O produto deverá apresentar validade mínima de 06 meses a partir da data de entrega na unidade requisitante			
Quantidade: 105	Val. Ref.: 25,00	<b>Valor Unit.: 9,99</b>	Total Item: 1.048,95
<b>LOTE 102</b>	Quant.: 1	Num: 316	Lance: 17,99
			<b>Total: 1.529,15</b>
Item: 1	Unidade: UN	Marca: rei das polpas	Modelo: UN



**FUNDO MUNICIPAL DE ASSISTENCIA SOCIAL  
BERNARDO SAYÃO-TO**

Descrição: POLPA DE FRUTA – ABACAXI DE PRIMEIRA QUALIDADE, EMBALAGEM INDIVIDUAL 1KG

Quantidade: 85 Val. Ref.: 19,72 **Valor Unit.: 17,99** Total Item: 1.529,15

**LOTE 103** Quant.: 1 Num: 307 Lance: 6,99 **Total: 1.153,35**

Item: 1 Unidade: UN Marca: rei das polpas Modelo: UN

Descrição: POLPA DE FRUTA – ACEROLA DE PRIMEIRA QUALIDADE, EMBALAGEM INDIVIDUAL 1KG

Quantidade: 165 Val. Ref.: 15,6133 **Valor Unit.: 6,99** Total Item: 1.153,35

**LOTE 104** Quant.: 1 Num: 178 Lance: 12,99 **Total: 2.143,35**

Item: 1 Unidade: UN Marca: rei das polpas Modelo: UN

Descrição: POLPA DE FRUTA – CAJÁ DE PRIMEIRA QUALIDADE, EMBALAGEM INDIVIDUAL 1KG

Quantidade: 165 Val. Ref.: 19,6667 **Valor Unit.: 12,99** Total Item: 2.143,35

**LOTE 105** Quant.: 1 Num: 438 Lance: 11,99 **Total: 359,70**

Item: 1 Unidade: UN Marca: rei das polpas Modelo: UN

Descrição: POLPA DE FRUTA – CUPUAÇU DE PRIMEIRA QUALIDADE, EMBALAGEM INDIVIDUAL 1 KG

Quantidade: 30 Val. Ref.: 26,6667 **Valor Unit.: 11,99** Total Item: 359,70

**LOTE 106** Quant.: 1 Num: 124 Lance: 6,99 **Total: 559,20**

Item: 1 Unidade: UN Marca: rei das polpas Modelo: UN

Descrição: POLPA DE FRUTA – GOIABA DE PRIMEIRA QUALIDADE, EMBALAGEM INDIVIDUAL 1KG

Quantidade: 80 Val. Ref.: 14,0633 **Valor Unit.: 6,99** Total Item: 559,20

**LOTE 107** Quant.: 1 Num: 898 Lance: 13,99 **Total: 419,70**

Item: 1 Unidade: UN Marca: rei das polpas Modelo: UN

Descrição: POLPA DE FRUTA – GRAVIOLA DE PRIMEIRA QUALIDADE, EMBALAGEM INDIVIDUAL 1KG

Quantidade: 30 Val. Ref.: 24,12 **Valor Unit.: 13,99** Total Item: 419,70

**LOTE 108** Quant.: 1 Num: 984 Lance: 12,99 **Total: 779,40**

Item: 1 Unidade: UN Marca: rei das polpas Modelo: UN

Descrição: POLPA DE FRUTA – MARACUJÁ DE PRIMEIRA QUALIDADE, EMBALAGEM INDIVIDUAL 1KG

Quantidade: 60 Val. Ref.: 39,7067 **Valor Unit.: 12,99** Total Item: 779,40

**LOTE 109** Quant.: 1 Num: 133 Lance: 11,99 **Total: 359,70**

Item: 1 Unidade: UN Marca: rei das polpas Modelo: UN

Descrição: POLPA DE FRUTA – UVA DE PRIMEIRA QUALIDADE, EMBALAGEM INDIVIDUAL 1KG

Quantidade: 30 Val. Ref.: 35,3667 **Valor Unit.: 11,99** Total Item: 359,70

**LOTE 110** Quant.: 1 Num: 555 Lance: 5,99 **Total: 1.257,90**

Item: 1 Unidade: PCT Marca: lopes Modelo: PCT

Descrição: POLVILHO AZEDO IKG Embalagem de 1Kg, sacos plásticos transparentes e atóxicos, tampos não violados, resistentes que garantam a integridade do produto até o momento do consumo, acondicionado em fardos lacrados.

Quantidade: 210 Val. Ref.: 15,1133 **Valor Unit.: 5,99** Total Item: 1.257,90

**LOTE 111** Quant.: 1 Num: 842 Lance: 4,99 **Total: 1.097,80**

Item: 1 Unidade: PCT Marca: maniva Modelo: PCT



**FUNDO MUNICIPAL DE ASSISTENCIA SOCIAL  
BERNARDO SAYÃO-TO**

Descrição: POLVILHO DOCE 1KG. Embalagem de 1Kg, sacos plásticos transparentes e atóxicos, tampos não violados, resistentes que garantam a integridade do produto até o momento do consumo, acondicionado em fardos lacrados.

Quantidade: 220 Val. Ref.: 11,2467 **Valor Unit.: 4,99** Total Item: 1.097,80

**LOTE 112** Quant.: 1 Num: 495 Lance: 8,99 **Total: 1.168,70**

Item: 1 Unidade: KG Marca: americano Modelo: KG

Descrição: PRESUNTO

Quantidade: 130 Val. Ref.: 27,33 **Valor Unit.: 8,99** Total Item: 1.168,70

**LOTE 113** Quant.: 1 Num: 112 Lance: 13,99 **Total: 1.468,95**

Item: 1 Unidade: KG Marca: santa maria Modelo: KG

Descrição: QUEIJO CAIPIRA DE OTIMA QUALIDADE NÃO PODERÁ APRESENTAR CHEIRO ALTERADO OU RANÇOSO. EMBALAGEM INTEGRAL, NA EMBALAGEM DEVERÁ CONSTAR IDENTIFICAÇÃO DO FABRICANTE, DATA DA FABRICAÇÃO, DATA DE VALIDADE

Quantidade: 105 Val. Ref.: 28,9833 **Valor Unit.: 13,99** Total Item: 1.468,95

**LOTE 114** Quant.: 1 Num: 206 Lance: 25,99 **Total: 2.079,20**

Item: 1 Unidade: KG Marca: palac Modelo: KG

Descrição: QUEIJO MUSSARELA FATIADO

Quantidade: 80 Val. Ref.: 43,10 **Valor Unit.: 25,99** Total Item: 2.079,20

**LOTE 115** Quant.: 1 Num: 766 Lance: 25,99 **Total: 3.118,80**

Item: 1 Unidade: KG Marca: palac Modelo: KG

Descrição: QUEIJO MUSSARELA KG

Quantidade: 120 Val. Ref.: 48,2767 **Valor Unit.: 25,99** Total Item: 3.118,80

**LOTE 116** Quant.: 1 Num: 279 Lance: 39,99 **Total: 399,90**

Item: 1 Unidade: FARDO Marca: indaia Modelo: FARDO

Descrição: REFRIGERANTE COCA COLA 2LT 6X1

Quantidade: 10 Val. Ref.: 83,1133 **Valor Unit.: 39,99** Total Item: 399,90

**LOTE 117** Quant.: 1 Num: 809 Lance: 29,99 **Total: 149,95**

Item: 1 Unidade: FARDO Marca: indaia Modelo: FARDO

Descrição: REFRIGERANTE GUARANÁ 2LT 6X1

Quantidade: 5 Val. Ref.: 58,8233 **Valor Unit.: 29,99** Total Item: 149,95

**LOTE 118** Quant.: 1 Num: 993 Lance: 29,99 **Total: 149,95**

Item: 1 Unidade: FARDO Marca: indaia Modelo: FARDO

Descrição: REFRIGERANTE LARANJA 2LT 6X1

Quantidade: 5 Val. Ref.: 57,4033 **Valor Unit.: 29,99** Total Item: 149,95

**LOTE 119** Quant.: 1 Num: 059 Lance: 3,99 **Total: 59,85**

Item: 1 Unidade: KG Marca: ceasa Modelo: KG

Descrição: REPOLHO

Quantidade: 15 Val. Ref.: 6,3167 **Valor Unit.: 3,99** Total Item: 59,85

**LOTE 120** Quant.: 1 Num: 963 Lance: 3,99 **Total: 19,95**



**FUNDO MUNICIPAL DE ASSISTENCIA SOCIAL  
BERNARDO SAYÃO-TO**

Item: 1	Unidade: MAÇO	Marca: ceasa	Modelo: MAÇO	
Descrição: RUCULA				
Quantidade: 5	Val. Ref.: 7,1667	<b>Valor Unit.: 3,99</b>	Total Item: 19,95	
<b>LOTE 121</b>	Quant.: 1	Num: 395	Lance: 0,98	<b>Total: 13,72</b>
Item: 1	Unidade: PCT	Marca: puro sal	Modelo: PCT	
Descrição: SAL REFINADO 1KG- PRÓPRIO PARA O CONSUMO CONTENDO BASICAMENTE , CLORETO DE SÓDIO, IODADO DE POTÁSSIO E ANTI-UMECTANTE, ISENTO DE SAIS DE CÁLCIO E MAGNÉSIO, IMPUREZAS ORGÂNICAS,A REIAS E FRAGMENTOS. EMBALAGE: PACOE DE PLÁSTICO ATÓXICO.				
Quantidade: 14	Val. Ref.: 2,3967	<b>Valor Unit.: 0,98</b>	Total Item: 13,72	
<b>LOTE 122</b>	Quant.: 1	Num: 885	Lance: 5,99	<b>Total: 1.018,30</b>
Item: 1	Unidade: 170	Marca: americano	Modelo: 170	
Descrição: SALSICHA				
Quantidade: 170	Val. Ref.: 13,2067	<b>Valor Unit.: 5,99</b>	Total Item: 1.018,30	
<b>LOTE 123</b>	Quant.: 1	Num: 744	Lance: 14,99	<b>Total: 299,80</b>
Item: 1	Unidade: KG	Marca: sabor total	Modelo: KG	
Descrição: SORVETE SABORES VARIADOS				
Quantidade: 20	Val. Ref.: 29,4433	<b>Valor Unit.: 14,99</b>	Total Item: 299,80	
<b>LOTE 124</b>	Quant.: 1	Num: 391	Lance: 4,44	<b>Total: 111,00</b>
Item: 1	Unidade: UN	Marca: magie	Modelo: UN	
Descrição: TEMPERO COM SABORES: FRANGO, CARNE, SALADA, FEIJÃO, ARROZ, COM INGREDIENTES: SAL, ALECRIM, CEBOLINHA*, CEBOLA*, ALHO*, SALSA*, GORDURA VEGETAL, CÚRCUMA*, CONDIMENTOS PREPARADOS DE ALHO E DE CEBOLA, REALÇADORES DE SABOR GLUTAMATO MONOSSÓDICO, INOSINATO DISSÓDICO E GUANILATO DISSÓDICO				
Quantidade: 25	Val. Ref.: 6,1233	<b>Valor Unit.: 4,44</b>	Total Item: 111,00	
<b>LOTE 125</b>	Quant.: 1	Num: 125	Lance: 9,99	<b>Total: 199,80</b>
Item: 1	Unidade: UN	Marca: maggie	Modelo: UN	
Descrição: TEMPERO COMPLETO SEM PIMENTA SABOR A MI POTE 300G INGREDIENTES: SAL, ÁGUA, CLORETO DE POTÁSSIO, COENTRO*, MALTODEXTRINA, CEBOLA*, ALHO*, ORÉGANO*, CONDIMENTOS PREPARADOS DE CEBOLA E DE ALHO, REALÇADOR DE SABOR GLUTAMATO MONOSSÓDICO E ACIDULANTE ÁCIDO CÍTRICO				
Quantidade: 20	Val. Ref.: 18,7833	<b>Valor Unit.: 9,99</b>	Total Item: 199,80	
<b>LOTE 126</b>	Quant.: 1	Num: 390	Lance: 2,99	<b>Total: 59,80</b>
Item: 1	Unidade: UN	Marca: ariane	Modelo: UN	
Descrição: TEMPERO PRONTO 200GR				
Quantidade: 20	Val. Ref.: 6,0733	<b>Valor Unit.: 2,99</b>	Total Item: 59,80	
<b>LOTE 127</b>	Quant.: 1	Num: 167	Lance: 4,99	<b>Total: 149,70</b>
Item: 1	Unidade: KG	Marca: ceasa	Modelo: KG	
Descrição: TOMATE IN NATURA DE PRIMEIRA QUALIDADE, COLORAÇÃO E CONSISTÊNCIA UNIFORME SEM DANOS FISICOS, SEM IMPUREZAS				
Quantidade: 30	Val. Ref.: 9,31	<b>Valor Unit.: 4,99</b>	Total Item: 149,70	
<b>LOTE 128</b>	Quant.: 1	Num: 275	Lance: 7,99	<b>Total: 359,55</b>

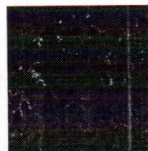

**FUNDO MUNICIPAL DE ASSISTENCIA SOCIAL  
BERNARDO SAYÃO-TO**

Item: 1	Unidade: KG	Marca: ceasa	Modelo: KG	
Descrição: UVA 1º QUALIDADE				
Quantidade: 45	Val. Ref.: 12,9133	<b>Valor Unit.: 7,99</b>	Total Item: 359,55	
<b>LOTE 129</b>	Quant.: 1	Num: 692	Lance: 2,79	<b>Total: 55,80</b>
Item: 1	Unidade: UN	Marca: marata	Modelo: UN	
Descrição: VINAGRE 750 ML Embalagem plástica/garrafa pet, sem corantes, sem essências. e sem adição de açúcares.				
Quantidade: 20	Val. Ref.: 3,8367	<b>Valor Unit.: 2,79</b>	Total Item: 55,80	
<b>SUPERMERCADO LOPES EIRELI</b>			<b>06.008.120/0001-11</b>	<b>4.136,60</b>
<b>LOTE 22</b>	Quant.: 1	Num: 605	Lance: 4,00	<b>Total: 60,00</b>
Item: 1	Unidade: KG	Marca: IN NATURA	Modelo: IN NATURA	
Descrição: BETERRABA IN NATURA DE PRIMEIRA QUALIDADE, COLORAÇÃO E CONSISTÊNCIA UNIFORME SEM DANOS FISICOS, SEM IMPUREZAS				
Quantidade: 15	Val. Ref.: 7,38	<b>Valor Unit.: 4,00</b>	Total Item: 60,00	
<b>LOTE 26</b>	Quant.: 1	Num: 558	Lance: 40,00	<b>Total: 3.200,00</b>
Item: 1	Unidade: PCT	Marca: SONHO DE VALSA	Modelo: SONHO DE VALSA	
Descrição: BOMBOM DE CHOCOLATE PACOTE DE 1KG				
Quantidade: 80	Val. Ref.: 62,1367	<b>Valor Unit.: 40,00</b>	Total Item: 3.200,00	
<b>LOTE 28</b>	Quant.: 1	Num: 492	Lance: 10,00	<b>Total: 700,00</b>
Item: 1	Unidade: CX	Marca: SONHO DE VALSA	Modelo: SONHO DE VALSA	
Descrição: CAIXA DE BOMBOM AO LEITE 300GR				
Quantidade: 70	Val. Ref.: 17,7933	<b>Valor Unit.: 10,00</b>	Total Item: 700,00	
<b>LOTE 29</b>	Quant.: 1	Num: 495	Lance: 0,80	<b>Total: 28,00</b>
Item: 1	Unidade: UN	Marca: SANDELA	Modelo: SANDELA	
Descrição: CALDO DE GALINHA EM TABLETES 19GR				
Quantidade: 35	Val. Ref.: 1,6833	<b>Valor Unit.: 0,80</b>	Total Item: 28,00	
<b>LOTE 30</b>	Quant.: 1	Num: 630	Lance: 0,80	<b>Total: 24,00</b>
Item: 1	Unidade: UN	Marca: SANDELA	Modelo: SANDELA	
Descrição: CALDO DE CARNE EM TABLETES 19G				
Quantidade: 30	Val. Ref.: 1,73	<b>Valor Unit.: 0,80</b>	Total Item: 24,00	
<b>LOTE 52</b>	Quant.: 1	Num: 851	Lance: 0,28	<b>Total: 75,60</b>
Item: 1	Unidade: PCT	Marca: SO TRIGO	Modelo: SO TRIGO	
Descrição: FARINHA DE TRIGO ESPECIAL SEM FERMENTO 1 KG TIPO 1- ENRIQUECIDA COM FERRO E ÁCIDO FÓLICO, 100% PURA DE EXCELENTE QUALIDADE, PÓ BRANCO, FINO E DE FÁCIL ESCOAMENTO, NÃO DEVENDO ESTAR EMPEDRADO(ÚMIDO) E ISENTO DE SUJEIRA, COM CHEIRO E SABOR PRÓPRIO. NA EMBALEGEM DEVERÁ CONSTAR IDENTIFICAÇÃO DO FABRICANTE, DATA DE FABRICAÇÃO, DATA DE VALIDADE E NÚMERO DE 6 MESES, A CONTAR DA DATA DE ENTREGA.				
Quantidade: 270	Val. Ref.: 7,05	<b>Valor Unit.: 0,28</b>	Total Item: 75,60	
<b>LOTE 70</b>	Quant.: 1	Num: 314	Lance: 4,90	<b>Total: 49,00</b>

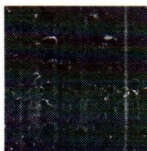

FUNDO MUNICIPAL DE ASSISTENCIA SOCIAL  
BERNARDO SAYÃO-TO

Item: 1	Unidade: UN	Marca: LIANE	Modelo: LIANE
Descrição: MACARRAO DE LASANHA PRE COZIDA- DIRETO AO FORNO DE 1ª QUALIDADE			
Quantidade: 10	Val. Ref.: 4,91	Valor Unit.: 4,90	Total Item: 49,00

  
\_\_\_\_\_  
PREGOEIRO: GILCIA DA VANE FERREIRA VIANA

  
\_\_\_\_\_  
EQUIPE DE APOIO ALDENORA VIEIRA XAVIER

  
\_\_\_\_\_  
EQUIPE DE APOIO KAREN DEBORA NUNES SILVA