

FUNDO MUNICIPAL DE ASSISTENCIA SOCIAL
BERNARDO SAYÃO-TO

PROPOSTAS DO PROCESSO

PREGÃO ELETRÔNICO Nº 00000000010
Processo Administrativo Nº 00000000081
Tipo: AQUISIÇÃO
PREGOEIRO: GILCIA DAYANE FERREIRA VIANA
Data de Publicação: 07/04/2026 15:21:03

LOTE 1

Item: 1 Quant.: 45 Unidade: KG Val. Ref.: 3,3833

Descrição: ABACAXI IN NATURA DE PRIMEIRA QUALIDADE, COLORAÇÃO E CONSISTÊNCIA UNIFORME SEM DANOS FISICOS, SEM IMPUREZAS

Autor	Marca/Modelo	Valor
GLL SOLUCOES LTDA	ceasa / ceasa	5,00
SUPERMERCADO LOPES EIRELI	IN NATURA / IN NATURA	3,3833
E. A DE ALBUQUERQUE EIRELI	ceasa / KG	3,3833

LOTE 2

Item: 1 Quant.: 10 Unidade: KG Val. Ref.: 5,0767

Descrição: ABOBORA CABUTIA IN NATURA DE PRIMEIRA QUALIDADE, COLORAÇÃO E CONSISTÊNCIA UNIFORME SEM DANOS FISICOS, SEM IMPUREZAS

Autor	Marca/Modelo	Valor
E. A DE ALBUQUERQUE EIRELI	ceasa / KG	5,0767
SUPERMERCADO LOPES EIRELI	IN NATURA / IN NATURA	5,0767

LOTE 3

Item: 1 Quant.: 30 Unidade: UN Val. Ref.: 4,3667

Descrição: AÇAFRÃO 100GR

Autor	Marca/Modelo	Valor
E. A DE ALBUQUERQUE EIRELI	ki sabor / UN	4,3667
SUPERMERCADO LOPES EIRELI	PKS / PKS	4,3667

LOTE 4

Item: 1 Quant.: 100 Unidade: PCT Val. Ref.: 16,65

Descrição: AMENDOIM CRU 500G, EMBALAGEM DE PLASTICO, CONTENDO A DATA DE FABRICAÇÃO E VALIDADE, PRODUTO DE OTIMA QUALIDADE, TIPO 1

Autor	Marca/Modelo	Valor
GLL SOLUCOES LTDA	pachar / pachar	16,65
E. A DE ALBUQUERQUE EIRELI	bsb / PCT	16,65
SUPERMERCADO LOPES EIRELI	PACHA / PACHA	16,65

LOTE 5

Item: 1 Quant.: 100 Unidade: PCT Val. Ref.: 16,3033

Descrição: ACHOCOLATADO EM PÓ 400GR ENRIQUECIDO COM VITAMINAS, ISENTO DE GORDURA TRANS, ASPECTO HOMOGÊNEO, SECO SEM GRANULADOS. EMBALAGEM INTEGRAL, SEM VIOLAÇÕES, CONTENDO INFORMAÇÕES NUTRICIONAIS E REGISTRO DO ÓRGÃO FISCALIZADOR. PRAZO DE VALIDADE MÍNIMO DE 12 MESES NA DATA DA ENTREGA.

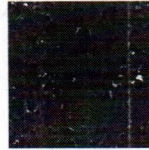

**FUNDO MUNICIPAL DE ASSISTENCIA SOCIAL
BERNARDO SAYÃO-TO**

Autor	Marca/Modelo	Valor
E. A DE ALBUQUERQUE EIRELI	mulky / PCT	16,3033
SUPERMERCADO LOPES EIRELI	MARATA / MARATA	16,30
GLL SOLUCOES LTDA	milke / milke	16,30

LOTE 6

Item: 1 Quant.: 285 Unidade: PCT Val. Ref.: 9,6433

Descrição: AÇUCAR 2KG-, EM EMBALAGENS PLÁSTICAS DE 2KGM SACO DE POLIETILENO, ATÓXICO, VEADO, E SUAS CONDIÇÕES DEVERÃO ESTAR DE ACORDO EM A NTA-53(DECRETO 12.486/78).

Autor	Marca/Modelo	Valor
GLL SOLUCOES LTDA	brasçucar / brasçucar	12,00
E. A DE ALBUQUERQUE EIRELI	brasçucar / PCT	9,6433
SUPERMERCADO LOPES EIRELI	PEROLA / PEROLA	9,64

LOTE 7

Item: 1 Quant.: 20 Unidade: UN Val. Ref.: 7,6667

Descrição: ADOÇANTE LIQUIDO DIETTICO, 100 ML

frasco com 100 ml. / Adoçante Líquido Dietético - Cada Gota deverá conter 0,007 Kcal. Ingredientes: Água, Sorbitol, Edulcorantes Artificiais: Sacarina Sódica e Ciclamato de Sódio Conservadores: Ácido Benzóidico E Metilparabeno Não contém Glúten. Frascos contendo 100 (cem) mililitros, marca de referência adocyl, equivalente ou de melhor qualidade.

Autor	Marca/Modelo	Valor
GLL SOLUCOES LTDA	zero cal / zero cal	7,66
SUPERMERCADO LOPES EIRELI	ADOCIL / ADOCIL	7,66
E. A DE ALBUQUERQUE EIRELI	adocyl / UN	7,6667

LOTE 8

Item: 1 Quant.: 20 Unidade: MAÇO Val. Ref.: 7,58

Descrição: ALFACE FRESCA

Autor	Marca/Modelo	Valor
SUPERMERCADO LOPES EIRELI	IN NATURA / IN NATURA	7,58
E. A DE ALBUQUERQUE EIRELI	ceasa / MAÇO	7,58

LOTE 9

Item: 1 Quant.: 500 Unidade: UN Val. Ref.: 2,72

Descrição: ÁGUA MINERAL sem gás garrafa de 500 ml

Autor	Marca/Modelo	Valor
GLL SOLUCOES LTDA	jalapão / jalapão	2,72
E. A DE ALBUQUERQUE EIRELI	jalapão / UN	2,72
SUPERMERCADO LOPES EIRELI	AZUIS / AZUIS	2,72

LOTE 10

Item: 1 Quant.: 25 Unidade: KG Val. Ref.: 24,15

Descrição: ALHO NACIONAL

Autor	Marca/Modelo	Valor
E. A DE ALBUQUERQUE EIRELI	ceasa / KG	24,15
GLL SOLUCOES LTDA	ceasa / ceasa	24,15
SUPERMERCADO LOPES EIRELI	IN NATURA / IN NATURA	24,15

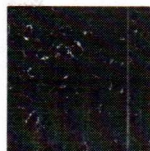

FUNDO MUNICIPAL DE ASSISTENCIA SOCIAL
BERNARDO SAYÃO-TO

LOTE 11

Item: 1 Quant.: 20 Unidade: UN Val. Ref.: 10,17
Descrição: ANILINA LÍQUIDA CORES DIVERSAS COM 10ML

Autor	Marca/Modelo	Valor
GLL SOLUCOES LTDA	l,maks / l,maks	10,17
E. A DE ALBUQUERQUE EIRELI	gliart / UN	10,17
SUPERMERCADO LOPES EIRELI	PKS / PKS	10,17

LOTE 12

Item: 1 Quant.: 30 Unidade: KG Val. Ref.: 42,1333

Descrição: APRESUNTADO DE 1ª QUALIDADE DESCRIÇÃO- CARNE SUÍNA, ÁGUA (29,0%), TOUCINHO SUÍNO, PROTEÍNA DE SOJA (AGROBACTERIUM TUMEFACIENS E BACILLUS THURINGIENSIS) (2,4%), AMIDO (2,0%), SAL, AÇÚCAR, ESPESANTE CARRAGENA, ESTABILIZANTES TRIPOLIFOSFATO DE SÓDIO, ANTIOXIDANTE ERITORBATO DE SÓDIO, CONSERVADORES NITRITO DE SÓDIO E NITRATO DE SÓDIO, AROMATIZANTES E CORANTE.

Autor	Marca/Modelo	Valor
GLL SOLUCOES LTDA	friella / friella	42,13
E. A DE ALBUQUERQUE EIRELI	americano / KG	42,1333
SUPERMERCADO LOPES EIRELI	FRIELA / FRIELA	42,13

LOTE 13

Item: 1 Quant.: 40 Unidade: UN Val. Ref.: 32,65

Descrição: ARROZ AGULHINHA 5KG. POLIDO, LONGO FINO, EM SACOS PLÁSTICOS TRANSPARENTES E ATÓXICOS, LIMPOS, NÃO VIOLADOS, RESISTENTES, ACONDICIONADOS EM FARDOS LACRADOS. A EMBALAGEM DEVERÁ CONTER EXTERNAMENTE OS DADOS DE IDENTIFICAÇÃO, PROCEDÊNCIA, INFORMAÇÕES NUTRICIONAIS, NÚMERO DE LOTE, QUANTIDADE DO PRODUTO, VALIDADE MÍNIMA DE 6 (SEIS) MESES A PARTIR DA DATA DE ENTREGA

Autor	Marca/Modelo	Valor
GLL SOLUCOES LTDA	ki gostoso / ki gostoso	32,65
E. A DE ALBUQUERQUE EIRELI	lagoa / UN	32,65
SUPERMERCADO LOPES EIRELI	BOM GOSTO / BOM GOSTO	32,65

LOTE 14

Item: 1 Quant.: 12 Unidade: UN Val. Ref.: 88,1633

Descrição: AZEITE DE OLIVA 1L

Autor	Marca/Modelo	Valor
GLL SOLUCOES LTDA	oliva / oliva	88,16
E. A DE ALBUQUERQUE EIRELI	cocineiro / UN	88,1633
SUPERMERCADO LOPES EIRELI	BOM GOSTO / BOM GOSTO	88,16

LOTE 15

Item: 1 Quant.: 90 Unidade: UN Val. Ref.: 5,89

Descrição: AZEITONA VERDE COM CAROÇO 200GR

Autor	Marca/Modelo	Valor
GLL SOLUCOES LTDA	dugini / fugini	5,89
E. A DE ALBUQUERQUE EIRELI	campo belo / UN	5,89
SUPERMERCADO LOPES EIRELI	CONCINERO / CONCINERO	5,89

**FUNDO MUNICIPAL DE ASSISTENCIA SOCIAL
BERNARDO SAYÃO-TO**

LOTE 16

Item: 1 Quant.: 35 Unidade: KG Val. Ref.: 26,8567

Descrição: BACON – FATIADO, DE 1ª QUALIDADE COM EMBALAGEM INDICANDO O PRAZO DE QUALIDADE.

Autor	Marca/Modelo	Valor
GLL SOLUCOES LTDA	friella / friella	26,85
E. A DE ALBUQUERQUE EIRELI	americano / KG	26,8567
SUPERMERCADO LOPES EIRELI	FRIELLA / FRIELLA	26,85

LOTE 17

Item: 1 Quant.: 130 Unidade: PCT Val. Ref.: 9,9933

Descrição: BALA TIPO MOLE MASTIGAVEL, NOS SABORES DIVERSOS (PACOTE COM 700 GR)

Autor	Marca/Modelo	Valor
GLL SOLUCOES LTDA	florestal / florestal	9,99
E. A DE ALBUQUERQUE EIRELI	florestal / PCT	9,9933
SUPERMERCADO LOPES EIRELI	FLORESTAL / FLORESTAL	9,99

LOTE 18

Item: 1 Quant.: 55 Unidade: KG Val. Ref.: 9,25

Descrição: BANANA MAÇÃ IN NATURA DE PRIMEIRA QUALIDADE, COLORAÇÃO E CONSISTÊNCIA UNIFORME SEM DANOS FISICOS, SEM IMPUREZAS

Autor	Marca/Modelo	Valor
E. A DE ALBUQUERQUE EIRELI	ceasa / KG	9,25
SUPERMERCADO LOPES EIRELI	IN NATURA / IN NATURA	9,25

LOTE 19

Item: 1 Quant.: 55 Unidade: KG Val. Ref.: 6,9967

Descrição: BANANA PRATA IN NATURA DE PRIMEIRA QUALIDADE, COLORAÇÃO E CONSISTÊNCIA UNIFORME SEM DANOS FISICOS, SEM IMPUREZAS

Autor	Marca/Modelo	Valor
E. A DE ALBUQUERQUE EIRELI	ceasa / KG	6,9967
SUPERMERCADO LOPES EIRELI	IN NATURA / IN NATURA	6,99

LOTE 20

Item: 1 Quant.: 45 Unidade: KG Val. Ref.: 7,2833

Descrição: BATATA INGLESA IN NATURA DE PRIMEIRA QUALIDADE, COLORAÇÃO E CONSISTÊNCIA UNIFORME SEM DANOS FISICOS, SEM IMPUREZAS

Autor	Marca/Modelo	Valor
SUPERMERCADO LOPES EIRELI	IN NATURA / IN NATURA	7,28
E. A DE ALBUQUERQUE EIRELI	ceasa / KG	7,2833

LOTE 21

Item: 1 Quant.: 38 Unidade: PCT Val. Ref.: 28,5033

Descrição: BATATA PALHA 1KG

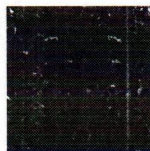

**FUNDO MUNICIPAL DE ASSISTENCIA SOCIAL
BERNARDO SAYÃO-TO**

Autor	Marca/Modelo	Valor
GLL SOLUCOES LTDA	l, maks / l, maks	28,50
E. A DE ALBUQUERQUE EIRELI	karya / PCT	28,5033
SUPERMERCADO LOPES EIRELI	SUPER / SUPER	28,50

LOTE 22

Item: 1 Quant.: 15 Unidade: KG Val. Ref.: 7,38

Descrição: BETERRABA IN NATURA DE PRIMEIRA QUALIDADE, COLORAÇÃO E CONSISTÊNCIA UNIFORME SEM DANOS FISICOS, SEM IMPUREZAS

Autor	Marca/Modelo	Valor
E. A DE ALBUQUERQUE EIRELI	ceasa / KG	7,38
SUPERMERCADO LOPES EIRELI	IN NATURA / IN NATURA	7,38

LOTE 23

Item: 1 Quant.: 35 Unidade: KG Val. Ref.: 8,7967

Descrição: BISCOITO DE POLVILHO DE SAL 100GR

Autor	Marca/Modelo	Valor
GLL SOLUCOES LTDA	liane / liane	8,79
E. A DE ALBUQUERQUE EIRELI	suprema / KG	8,7967
SUPERMERCADO LOPES EIRELI	SABORELLE / SABORELLE	8,79

LOTE 24

Item: 1 Quant.: 65 Unidade: PCT Val. Ref.: 5,2767

Descrição: BISCOITO SAL TIPO CREAM CRAKER água e salgado 400g, composição básica: farinha de trigo, gordura vegetal hidrogenada, água, sal e demais substâncias permitidas. Acondicionada em pacotes de polipropileno, atóxico hermeticamente vedados com no mínimo 400g. A embalagem deverá conter externamente os dados de identificação e procedência, informação nutricional, número do lote, data de validade, quantidade do produto. O produto deverá apresentar validade mínima de 06 meses a partir da data de entrega na unidade requisitante, marca de referência cream cracker, equivalente ou de melhor qualidade.

Autor	Marca/Modelo	Valor
E. A DE ALBUQUERQUE EIRELI	suprema / PCT	5,2767
GLL SOLUCOES LTDA	l, maks / l, maks	5,27
SUPERMERCADO LOPES EIRELI	REANATA / RENATA	5,27

LOTE 25

Item: 1 Quant.: 40 Unidade: PCT Val. Ref.: 11,9367

Descrição: BOLACHA MAISENA, 800G, DE BOA QUALIDADE, INTEIROS, CONSTANDO IDENTIFICAÇÃO DO PRODUTO, INCLUSIVE CLASSIFICAÇÃO E A MARCA, NOME E ENDEREÇO DO FABRICANTE E A DATA DA FABRICAÇÃO VALIDADE MÍNIMA DE 3 MESES A CONTAR DA DATA DE ENTREGA.

Autor	Marca/Modelo	Valor
GLL SOLUCOES LTDA	liane / liane	11,93
E. A DE ALBUQUERQUE EIRELI	suprema / PCT	11,9367
SUPERMERCADO LOPES EIRELI	RENATA / RENATA	11,93

LOTE 26

Item: 1 Quant.: 80 Unidade: PCT Val. Ref.: 62,1367

Descrição: BOMBOM DE CHOCOLATE PACOTE DE 1KG

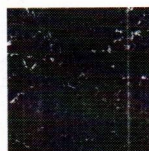

**FUNDO MUNICIPAL DE ASSISTENCIA SOCIAL
BERNARDO SAYÃO-TO**

Autor	Marca/Modelo	Valor
GLL SOLUCOES LTDA	bom bom / bom bom	62,13
E. A DE ALBUQUERQUE EIRELI	bom o bom / PCT	62,1367
SUPERMERCADO LOPES EIRELI	SONHO DE VALSA / SONHO DE VALSA	62,13

LOTE 27

Item: 1 Quant.: 14 Unidade: FARDO Val. Ref.: 45,00

Descrição: CAFÉ TORRADO MOÍDO, ASPECTO DE PÓ FINO, EMBALADO A VÁCUO PURO, ACONDICIONADO EM EMBALAGEM DE ALUMÍNIO METALIZADO, REVESTIDO POR CAIXA DE PAPELÃO, FILME OU PAPEL COM 250G SELO ABIC DE PUREZA E QUALIDADE, ISENTO DE MATÉRIA TERROSA, FUNGOS OU PARASITAS, LIVRE DE UMIDADE E DE FRAGMENTOS ESTRANHOS, COM INFORMAÇÕES DO FABRICANTE, PRAZO DE VALIDADE DE NO MÍNIMO 06 MESES E DATA DE VENCIMENTO ESTAMPADA NA EMBALAGEM 500GR, FARDO 20 X 500GR

Autor	Marca/Modelo	Valor
E. A DE ALBUQUERQUE EIRELI	pingo de ouro / FARDO	45,00
SUPERMERCADO LOPES EIRELI	MARATA / MARATA	45,00
GLL SOLUCOES LTDA	pingo de ouro / pingo de ouro	400,00

LOTE 28

Item: 1 Quant.: 70 Unidade: CX Val. Ref.: 17,7933

Descrição: CAIXA DE BOMBOM AO LEITE 300GR

Autor	Marca/Modelo	Valor
E. A DE ALBUQUERQUE EIRELI	arcor / CX	17,7933
GLL SOLUCOES LTDA	bom bom / bom bom	17,79
SUPERMERCADO LOPES EIRELI	SONHO DE VALSA / SONHO DE VALSA	17,79

LOTE 29

Item: 1 Quant.: 35 Unidade: UN Val. Ref.: 1,6833

Descrição: CALDO DE GALINHA EM TABLETES 19GR

Autor	Marca/Modelo	Valor
SUPERMERCADO LOPES EIRELI	SANDELA / SANDELA	1,68
E. A DE ALBUQUERQUE EIRELI	maggie / UN	1,6833
GLL SOLUCOES LTDA	amim / amim	1,68

LOTE 30

Item: 1 Quant.: 30 Unidade: UN Val. Ref.: 1,73

Descrição: CALDO DE CARNE EM TABLETES 19G

Autor	Marca/Modelo	Valor
SUPERMERCADO LOPES EIRELI	SANDELA / SANDELA	1,73
GLL SOLUCOES LTDA	amim / amim	1,73
E. A DE ALBUQUERQUE EIRELI	maggie / UN	1,73

LOTE 31

Item: 1 Quant.: 5 Unidade: KG Val. Ref.: 45,2933

Descrição: CAMOMILA CHÁ



**FUNDO MUNICIPAL DE ASSISTENCIA SOCIAL
BERNARDO SAYÃO-TO**

Autor	Marca/Modelo	Valor
GLL SOLUCOES LTDA	ki sabor / ki sabor	45,29
E. A DE ALBUQUERQUE EIRELI	marata / KG	45,2933
SUPERMERCADO LOPES EIRELI	PKS / PKS	45,29

LOTE 32

Item: 1 Quant.: 5 Unidade: PCT Val. Ref.: 9,9767
 Descrição: CANELA EM PÓ 100GR

Autor	Marca/Modelo	Valor
SUPERMERCADO LOPES EIRELI	PKS / PKS	9,79
GLL SOLUCOES LTDA	ki sabor / ki sabor	9,97
E. A DE ALBUQUERQUE EIRELI	ki sabor / PCT	9,9767

LOTE 33

Item: 1 Quant.: 100 Unidade: KG Val. Ref.: 42,16
 Descrição: CARNE BOVINA DE 1ª QUALIDADE

Autor	Marca/Modelo	Valor
GLL SOLUCOES LTDA	frico / frico	42,16
E. A DE ALBUQUERQUE EIRELI	lkj / KG	42,16
SUPERMERCADO LOPES EIRELI	JR / JR	42,16

LOTE 34

Item: 1 Quant.: 45 Unidade: KG Val. Ref.: 36,53
 Descrição: CARNE BOVINA DE MUSCULO EM PEDAÇOS

Autor	Marca/Modelo	Valor
E. A DE ALBUQUERQUE EIRELI	lkj / KG	36,53
SUPERMERCADO LOPES EIRELI	JR / JR	36,53
GLL SOLUCOES LTDA	frico / frico	36,53

LOTE 35

Item: 1 Quant.: 160 Unidade: KG Val. Ref.: 26,0967
 Descrição: CARNE MOIDA DE CARNE BOVINA 1ª QUALIDADE 1º

Autor	Marca/Modelo	Valor
GLL SOLUCOES LTDA	frico / frico	35,00
E. A DE ALBUQUERQUE EIRELI	colifrigo / KG	26,0967
SUPERMERCADO LOPES EIRELI	JR / JR	26,09

LOTE 36

Item: 1 Quant.: 30 Unidade: KG Val. Ref.: 29,8333
 Descrição: CARNE SUINA DE 1º QUALIDADE

Autor	Marca/Modelo	Valor
E. A DE ALBUQUERQUE EIRELI	excelencia / KG	29,8333
SUPERMERCADO LOPES EIRELI	JR / JR	29,83
GLL SOLUCOES LTDA	sadia / sadia	30,00

LOTE 37

**FUNDO MUNICIPAL DE ASSISTENCIA SOCIAL
BERNARDO SAYÃO-TO**

Item: 1 Quant.: 45 Unidade: KG Val. Ref.: 5,9833

Descrição: CEBOLA DE CABEÇA NACIONAL IN NATURA DE PRIMEIRA QUALIDADE, COLORAÇÃO E CONSISTÊNCIA UNIFORME SEM DANOS FISICOS, SEM IMPUREZAS

Autor	Marca/Modelo	Valor
E. A DE ALBUQUERQUE EIRELI	ceasa / KG	5,9833
SUPERMERCADO LOPES EIRELI	IN NATURA / IN NATURA	5,98

LOTE 38

Item: 1 Quant.: 45 Unidade: KG Val. Ref.: 8,0533

Descrição: CENOURA IN NATURA DE PRIMEIRA QUALIDADE, COLORAÇÃO E CONSISTÊNCIA UNIFORME SEM DANOS FISICOS, SEM IMPUREZAS

Autor	Marca/Modelo	Valor
E. A DE ALBUQUERQUE EIRELI	ceasa / KG	8,0533
SUPERMERCADO LOPES EIRELI	IN NATURA / IN NATURA	8,05

LOTE 39

Item: 1 Quant.: 31 Unidade: UN Val. Ref.: 31,35

Descrição: CHANTILLY CREME 1LT

Autor	Marca/Modelo	Valor
E. A DE ALBUQUERQUE EIRELI	amelia / UN	31,35
SUPERMERCADO LOPES EIRELI	AMELIA / AMELIA	31,35

LOTE 40

Item: 1 Quant.: 20 Unidade: MAÇO Val. Ref.: 5,3333

Descrição: CHEIRO VERDE (CEBOLINHA E COENTRO) IN NATURA DE PRIMEIRA QUALIDADE, COLORAÇÃO E CONSISTÊNCIA UNIFORME SEM DANOS FISICOS, SEM IMPUREZAS

Autor	Marca/Modelo	Valor
E. A DE ALBUQUERQUE EIRELI	ceasa / MAÇO	5,3333
SUPERMERCADO LOPES EIRELI	IN NATURA / IN NATURA	5,33

LOTE 41

Item: 1 Quant.: 35 Unidade: KG Val. Ref.: 42,6667

Descrição: CHOCOLATE EM BARRA MEIO AMARGO 1 KG

Autor	Marca/Modelo	Valor
SUPERMERCADO LOPES EIRELI	ARCON / ARCON	42,66
E. A DE ALBUQUERQUE EIRELI	jazzan / KG	42,6667
GLL SOLUCOES LTDA	lacta / lacta	42,66

LOTE 42

Item: 1 Quant.: 85 Unidade: PCT Val. Ref.: 10,6933

Descrição: CHOCOLATE GRAMULADO 500GR

Autor	Marca/Modelo	Valor
E. A DE ALBUQUERQUE EIRELI	dori / PCT	10,6933
GLL SOLUCOES LTDA	flopitos / flopitos	10,69
SUPERMERCADO LOPES EIRELI	PKS / PKS	10,69

LOTE 43

**FUNDO MUNICIPAL DE ASSISTENCIA SOCIAL
BERNARDO SAYÃO-TO**

Item: 1 Quant.: 270 Unidade: PCT Val. Ref.: 5,9767
Descrição: COCO RALADO EXTRA BRANCO SEM AÇUCAR PCT DE 100GR

Autor	Marca/Modelo	Valor
GLL SOLUCOES LTDA	so coco / so coco	5,97
E. A DE ALBUQUERQUE EIRELI	unicoco / PCT	5,9767
SUPERMERCADO LOPES EIRELI	COQUIL / COQUIL	5,97

LOTE 44

Item: 1 Quant.: 10 Unidade: PCT Val. Ref.: 10,7233

Descrição: COLORAL EM PÓ(CONDIEMNT0) TIPO 1-500GR COLORIFICO EM PÓ FINO HOMOGÊNEO, OBTIDO DE FRUTOS MADUROS DE URUCUM, LIMPOS, DESSECADOS E MOÍDOS, DE COLORAÇÃO AMARELA, ASPECTO COM COR, CHEIRO E SABOR PRÓPRIO, ISENT0 DE MATERIAIS ESTRANHOS E A SUA ESPECIE, ACONDIONADO EM SACO PLÁSTICO TRANSPARENTE E ATÓXICO, HERMETICAMETNE VEDADO E RESISTENTE.

Autor	Marca/Modelo	Valor
GLL SOLUCOES LTDA	ki sabor / ki sabor	10,72
SUPERMERCADO LOPES EIRELI	MARATA / MARATA	10,72
E. A DE ALBUQUERQUE EIRELI	ki sabor / PCT	10,7233

LOTE 45

Item: 1 Quant.: 50 Unidade: KG Val. Ref.: 25,49

Descrição: COSTELA DE CARNE BOVINA

Autor	Marca/Modelo	Valor
E. A DE ALBUQUERQUE EIRELI	lkj / KG	25,49
GLL SOLUCOES LTDA	frico / frico	25,49
SUPERMERCADO LOPES EIRELI	JR / JR	25,49

LOTE 46

Item: 1 Quant.: 230 Unidade: UN Val. Ref.: 5,5667

Descrição: CREME DE LEITE 200GR

Autor	Marca/Modelo	Valor
E. A DE ALBUQUERQUE EIRELI	italac / UN	5,5667
SUPERMERCADO LOPES EIRELI	LEITE BOM / LEITE BOM	5,56
GLL SOLUCOES LTDA	italac / italac	5,56

LOTE 47

Item: 1 Quant.: 10 Unidade: UN Val. Ref.: 5,3567

Descrição: ERVILHA 200GR

Autor	Marca/Modelo	Valor
E. A DE ALBUQUERQUE EIRELI	fugini / UN	5,3567
GLL SOLUCOES LTDA	fugini / fugini	5,35
SUPERMERCADO LOPES EIRELI	FUGINI / FUGINI	5,35

LOTE 48

Item: 1 Quant.: 160 Unidade: UN Val. Ref.: 5,60

Descrição: EXTRATO DE TOMATE 190GR

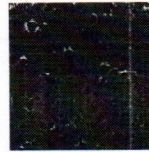

**FUNDO MUNICIPAL DE ASSISTENCIA SOCIAL
BERNARDO SAYÃO-TO**

Autor	Marca/Modelo	Valor
GLL SOLUCOES LTDA	fugini / fugini	5,60
SUPERMERCADO LOPES EIRELI	DEZ / DEZ	5,60
E. A DE ALBUQUERQUE EIRELI	val / UN	5,60

LOTE 49

Item: 1 Quant.: 75 Unidade: PCT Val. Ref.: 12,22
 Descrição: FARINHA DE MANDIOCA 1 KG

Autor	Marca/Modelo	Valor
E. A DE ALBUQUERQUE EIRELI	maniva / PCT	12,22
GLL SOLUCOES LTDA	maniva / maniva	12,22
SUPERMERCADO LOPES EIRELI	PROVARE / PORVARE	12,22

LOTE 50

Item: 1 Quant.: 30 Unidade: PCT Val. Ref.: 3,3233
 Descrição: FARINHA DE MILHO 500G

Autor	Marca/Modelo	Valor
E. A DE ALBUQUERQUE EIRELI	xodomilho / PCT	3,3233
SUPERMERCADO LOPES EIRELI	BONOMILHO / BONOMILHO	3,32
GLL SOLUCOES LTDA	bonomilho / bonomilho	5,00

LOTE 51

Item: 1 Quant.: 250 Unidade: PCT Val. Ref.: 6,53
 Descrição: FARINHA DE TRIGO ESPECIAL COM FERMENTO 1 KG TIPO 1 ENRIQUECIDA COM FERRO E ÁCIDO FÓLICO, 100% PURA DE EXCELENTE QUALIDADE, 'PÓ BRANCO, FINO E DE FÁCIL ESCOAMENTO, NÃO DEVENDO ESTAR EMPEDRADO(ÚMIDO) E ISENTO DE SUJEIRA, COM CHEIRO E SABOR PRÓPRIO. NA EMBALEGEM DEVERÁ CONSTAR IDENTIFICAÇÃO DO FABRICANTE, DATA DE FABRICAÇÃO, DATA DE VALIDADE E NÚMERO DE 6 MESES, A CONTAR DA DATA DE ENTREGA.

Autor	Marca/Modelo	Valor
E. A DE ALBUQUERQUE EIRELI	lilita / PCT	6,53
GLL SOLUCOES LTDA	so trigo / so trigo	8,00
SUPERMERCADO LOPES EIRELI	SO TRIGO / SO TRIGO	6,53

LOTE 52

Item: 1 Quant.: 270 Unidade: PCT Val. Ref.: 7,05
 Descrição: FARINHA DE TRIGO ESPECIAL SEM FERMENTO 1 KG TIPO 1- ENRIQUECIDA COM FERRO E ÁCIDO FÓLICO, 100% PURA DE EXCELENTE QUALIDADE, 'PÓ BRANCO, FINO E DE FÁCIL ESCOAMENTO, NÃO DEVENDO ESTAR EMPEDRADO(ÚMIDO) E ISENTO DE SUJEIRA, COM CHEIRO E SABOR PRÓPRIO. NA EMBALEGEM DEVERÁ CONSTAR IDENTIFICAÇÃO DO FABRICANTE, DATA DE FABRICAÇÃO, DATA DE VALIDADE E NÚMERO DE 6 MESES, A CONTAR DA DATA DE ENTREGA.

Autor	Marca/Modelo	Valor
GLL SOLUCOES LTDA	so trigo / so trigo	9,00
SUPERMERCADO LOPES EIRELI	SO TRIGO / SO TRIGO	7,05
E. A DE ALBUQUERQUE EIRELI	lilita / PCT	7,05

LOTE 53

Item: 1 Quant.: 10 Unidade: PCT Val. Ref.: 10,7067

**FUNDO MUNICIPAL DE ASSISTENCIA SOCIAL
BERNARDO SAYÃO-TO**

Descrição: FEIJÃO PRETO TIPO 1-, ISENTO DE MATERIAL TERROSO, SUJIDADES E MISTURAS DE OUTRAS VARIEDADES E ESPECIES, ACONCICIOANDO EM EMABALAGEM PLÁSTICA RESISTENTE E ATÓXICA

Autor	Marca/Modelo	Valor
E. A DE ALBUQUERQUE EIRELI	bsb / PCT	10,7067
GLL SOLUCOES LTDA	ki caldinho / ki caldinho	10,70
SUPERMERCADO LOPES EIRELI	TIO URBANO / TIO URBANO	10,70

LOTE 54

Item: 1 Quant.: 20 Unidade: PCT Val. Ref.: 9,5833

Descrição: FEIJÃO TIPO 1. 1 KG -, ISENTO DE MATERIAL TERROSO, SUJIDADES E MISTURAS DE OUTRAS VARIEDADES E ESPECIES, ACONCICIOANDO EM EMABALAGEM PLÁSTICA RESISTENTE E ATÓXICA

Autor	Marca/Modelo	Valor
E. A DE ALBUQUERQUE EIRELI	ki kaldinho / PCT	9,5833
SUPERMERCADO LOPES EIRELI	TIO URBANO / TIO URBANO	9,58
GLL SOLUCOES LTDA	caldinho / caldinho	10,00

LOTE 55

Item: 1 Quant.: 300 Unidade: UN Val. Ref.: 1,5067

Descrição: FERMENTO BIOLOGICO, ENVELOPE 10GR

Autor	Marca/Modelo	Valor
SUPERMERCADO LOPES EIRELI	fleischmann / fleischmann	1,50
GLL SOLUCOES LTDA	dona benta / dona benta	3,00
E. A DE ALBUQUERQUE EIRELI	apti / UN	1,5067

LOTE 56

Item: 1 Quant.: 120 Unidade: UN Val. Ref.: 4,6867

Descrição: FERMENTO QUIMICO 100GR

Autor	Marca/Modelo	Valor
GLL SOLUCOES LTDA	royal / royal	5,00
E. A DE ALBUQUERQUE EIRELI	apti / UN	4,6867
SUPERMERCADO LOPES EIRELI	CAIPIRA / CAIPIRA	4,68

LOTE 57

Item: 1 Quant.: 215 Unidade: PCT Val. Ref.: 2,7167

Descrição: FLOCÃO DE MILHO 500G

Autor	Marca/Modelo	Valor
SUPERMERCADO LOPES EIRELI	MARATA / MARATA	2,71
GLL SOLUCOES LTDA	bonomilho / bonomilho	2,71
E. A DE ALBUQUERQUE EIRELI	xodomilho / PCT	2,7167

LOTE 58

Item: 1 Quant.: 40 Unidade: KG Val. Ref.: 14,9167

Descrição: FRANGO INTEIRO CONGELADO CONGELADO, EMBALAGEM TRANSPARENTE , INTACTA INFORMANDO O PRAZO DE VALIDADE, DADOS DO FABRICANTE, LIMPO. CARACTERISTICAS SENSORIAIS (ORGANOLÉPTICS); DEVE APRESENTAR ASPECTO PRÓPRIO, NÃO AMOLECIDO, SEM MANCHAS ESVERDEADAS, LIVRES DE PARASITAS E SUJIDADES OU QUALQUER SUBISTÂNCIA QUE POSSA ALTERAR A CARNE. O PRODUTO DEVERÁ APRESENTAR VALIDADE MÍNIMA DE 90 DIAS A PARTIR DA DATA DE ENTREGA.

**FUNDO MUNICIPAL DE ASSISTENCIA SOCIAL
BERNARDO SAYÃO-TO**

Autor	Marca/Modelo	Valor
E. A DE ALBUQUERQUE EIRELI	americano / KG	14,9167
SUPERMERCADO LOPES EIRELI	SUPER FRANGO / SUPER FRANGO	14,91
GLL SOLUCOES LTDA	bonasa / bonasa	20,00

LOTE 59

Item: 1 Quant.: 75 Unidade: KG Val. Ref.: 16,10

Descrição: COXA E SOBRECOXA CONGELADO TIPO 1- CONGELADO, EMBALAGEM TRANSPARENTE , INTACTA INFORMANDO O PRAZO DE VALIDADE, DADOS DO FABRICANTE, LIMPO. CARACTERISTICAS SENSORIAIS (ORGANOLÉPTICS); DEVE APRESENTAR ASPECTO PRÓPRIO, NÃO AMOLECIDO, SEM MANCHAS ESVERDEADAS, LIVRES DE PARASITAS E SUJIDADES OU QUALQUER SUBISTÂNCIA QUE POSSA ALTERAR A CARNE. O PRODUTO DEVERÁ APRESENTAR VALIDADE MÍNIMA DE 90 DIAS A PARTIR DA DATA DE ENTREGA.

Autor	Marca/Modelo	Valor
E. A DE ALBUQUERQUE EIRELI	americano / KG	16,10
GLL SOLUCOES LTDA	bonasa / bonasa	16,10
SUPERMERCADO LOPES EIRELI	SUPER FRANGO / SUPER FRANGO	16,10

LOTE 60

Item: 1 Quant.: 80 Unidade: PCT Val. Ref.: 3,3133

Descrição: GELATINA EM PÓ VÁRIOS SABORES 30 GR

Autor	Marca/Modelo	Valor
GLL SOLUCOES LTDA	l, maks / l,maks	5,00
SUPERMERCADO LOPES EIRELI	DR OETKER / DR OETKER	3,31
E. A DE ALBUQUERQUE EIRELI	adoralle / PCT	3,3133

LOTE 61

Item: 1 Quant.: 5 Unidade: KG Val. Ref.: 21,90

Descrição: GENGIBRE IN NATURA DE PRIMEIRA QUALIDADE, COLORAÇÃO E CONSISTÊNCIA UNIFORME SEM DANOS FISICOS, SEM IMPUREZAS

Autor	Marca/Modelo	Valor
SUPERMERCADO LOPES EIRELI	IN NATURA / IN NATURA	21,90
E. A DE ALBUQUERQUE EIRELI	ceasa / KG	21,90

LOTE 62

Item: 1 Quant.: 30 Unidade: KG Val. Ref.: 7,3633

Descrição: LARANJA PERA- IN NATURA DE PRIMEIRA QUALIDADE, COLORAÇÃO E CONSISTÊNCIA UNIFORME SEM DANOS FISICOS, SEM IMPUREZAS

Autor	Marca/Modelo	Valor
GLL SOLUCOES LTDA	ceasa / ceasa	7,36
E. A DE ALBUQUERQUE EIRELI	ceasa / KG	7,3633
SUPERMERCADO LOPES EIRELI	IN NATURA / IN NATURA	7,36

LOTE 63

Item: 1 Quant.: 250 Unidade: UN Val. Ref.: 7,2967

Descrição: LEITE CONDENSADO 395 GR



**FUNDO MUNICIPAL DE ASSISTENCIA SOCIAL
BERNARDO SAYÃO-TO**

Autor	Marca/Modelo	Valor
GLL SOLUCOES LTDA	italac / italac	10,00
SUPERMERCADO LOPES EIRELI	LEITE BOM / LEITE BOM	7,29
E. A DE ALBUQUERQUE EIRELI	italac / UN	7,2967

LOTE 64

Item: 1 Quant.: 610 Unidade: UN Val. Ref.: 7,1833

Descrição: LEITE PASTEURIZADO INTEGRAL EMBALAGEM CAIXA 1L

Autor	Marca/Modelo	Valor
SUPERMERCADO LOPES EIRELI	IN NATURA / IN NATURA	7,18
E. A DE ALBUQUERQUE EIRELI	italac / UN	7,1833
GLL SOLUCOES LTDA	italac / italac	10,00

LOTE 65

Item: 1 Quant.: 5 Unidade: KG Val. Ref.: 8,6433

Descrição: LIMÃO IN NATURA DE PRIMEIRA QUALIDADE, COLORAÇÃO E CONSISTÊNCIA UNIFORME SEM DANOS FISICOS, SEM IMPUREZAS

Autor	Marca/Modelo	Valor
E. A DE ALBUQUERQUE EIRELI	ceasa / KG	8,6433
SUPERMERCADO LOPES EIRELI	IN NATURA / IN NATURA	8,64

LOTE 66

Item: 1 Quant.: 40 Unidade: KG Val. Ref.: 32,82

Descrição: LINGÜIÇA DEFUMADA TIPO CALABRESA DE PRIMEIRA LINHA, EMBALAGEM À VACUO DE 1KG, EMBALAGEM RESSITENTE E TRANSPARENTE, COM ETIQUETA DE PESAGEM E PRAZO DE VALIDADE. CERTIFICADO DE INSPEÇÃO SANITÁRIA.

Autor	Marca/Modelo	Valor
GLL SOLUCOES LTDA	friella / friella	32,82
SUPERMERCADO LOPES EIRELI	FRICO / FRICO	32,82
E. A DE ALBUQUERQUE EIRELI	americano / KG	32,82

LOTE 67

Item: 1 Quant.: 50 Unidade: KG Val. Ref.: 30,1967

Descrição: LINGÜIÇA TOSCANA embalagem plástica, transparente, devendo conter impressos na embalagem dados do fabricante, valores nutricionais, data da FABRICAÇÃO

Autor	Marca/Modelo	Valor
E. A DE ALBUQUERQUE EIRELI	americano / KG	30,1967
GLL SOLUCOES LTDA	friella / friella	30,19
SUPERMERCADO LOPES EIRELI	FRIELLA / FRIELLA	30,19

LOTE 68

Item: 1 Quant.: 170 Unidade: UN Val. Ref.: 19,7933

Descrição: IORGUTE 1250GR, SABORES variados, embalagem plástica, devendo conter impressos na embalagem dados do fabricante, valores nutricionais, data da FABRICAÇÃO



**FUNDO MUNICIPAL DE ASSISTENCIA SOCIAL
BERNARDO SAYÃO-TO**

Autor	Marca/Modelo	Valor
GLL SOLUCOES LTDA	canto de minas / canto de minas	19,79
E. A DE ALBUQUERQUE EIRELI	umbauba / UN	19,7933
SUPERMERCADO LOPES EIRELI	ECOLOGICO / ECOLOGICO	19,79

LOTE 69

Item: 1 Quant.: 45 Unidade: KG Val. Ref.: 13,7067

Descrição: MAÇÃ IN NATURA DE PRIMEIRA QUALIDADE, COLORAÇÃO E CONSISTÊNCIA UNIFORME SEM DANOS FISICOS, SEM IMPUREZAS

Autor	Marca/Modelo	Valor
E. A DE ALBUQUERQUE EIRELI	ceasa / KG	13,7067
SUPERMERCADO LOPES EIRELI	IN NATURA / IN NATURA	13,70

LOTE 70

Item: 1 Quant.: 10 Unidade: UN Val. Ref.: 4,91

Descrição: MACARRAO DE LASANHA PRE COZIDA- DIRETO AO FORNO DE 1ª QUALIDADE

Autor	Marca/Modelo	Valor
GLL SOLUCOES LTDA	safrã / safrã	7,00
E. A DE ALBUQUERQUE EIRELI	liane / UN	4,91
SUPERMERCADO LOPES EIRELI	LIANE / LIANE	4,91

LOTE 71

Item: 1 Quant.: 25 Unidade: PCT Val. Ref.: 4,1667

Descrição: MACARRÃO ESPAGUETE 500MG

Autor	Marca/Modelo	Valor
SUPERMERCADO LOPES EIRELI	EMEGE / EMEGE	4,1667
GLL SOLUCOES LTDA	safrã / safrã	7,00
E. A DE ALBUQUERQUE EIRELI	lilitã / PCT	4,1667

LOTE 72

Item: 1 Quant.: 30 Unidade: PCT Val. Ref.: 4,5633

Descrição: MACARRÃO PARAFUSO 500GR

Autor	Marca/Modelo	Valor
GLL SOLUCOES LTDA	safrã / safrã	7,00
E. A DE ALBUQUERQUE EIRELI	lilitã / PCT	4,5633
SUPERMERCADO LOPES EIRELI	EMEGE / EMEGE	4,5633

LOTE 73

Item: 1 Quant.: 30 Unidade: UN Val. Ref.: 12,98

Descrição: MAIONESE 500GR

Autor	Marca/Modelo	Valor
E. A DE ALBUQUERQUE EIRELI	quero / UN	12,98
SUPERMERCADO LOPES EIRELI	SOYA / SOYA	12,98
GLL SOLUCOES LTDA	quero / quero	12,98

LOTE 74



**FUNDO MUNICIPAL DE ASSISTENCIA SOCIAL
BERNARDO SAYÃO-TO**

Item: 1 Quant.: 35 Unidade: PCT Val. Ref.: 11,68
Descrição: MAISENA 500GR

Autor	Marca/Modelo	Valor
GLL SOLUCOES LTDA	bonomilho / bonomilho	11,68
E. A DE ALBUQUERQUE EIRELI	quero / PCT	11,68
SUPERMERCADO LOPES EIRELI	APTI / APTI	11,68

LOTE 75

Item: 1 Quant.: 40 Unidade: PCT Val. Ref.: 12,30
Descrição: MAMÃO IN NATURA DE PRIMEIRA QUALIDADE, COLORAÇÃO E CONSISTÊNCIA UNIFORME SEM DANOS FISICOS, SEM IMPUREZAS

Autor	Marca/Modelo	Valor
E. A DE ALBUQUERQUE EIRELI	ceasa / PCT	12,30
SUPERMERCADO LOPES EIRELI	IN NATURA / IN NATURA	12,30

LOTE 76

Item: 1 Quant.: 40 Unidade: KG Val. Ref.: 7,5933
Descrição: MANDIOCA IN NATURA DE PRIMEIRA QUALIDADE, COLORAÇÃO E CONSISTÊNCIA UNIFORME SEM DANOS FISICOS, SEM IMPUREZAS

Autor	Marca/Modelo	Valor
E. A DE ALBUQUERQUE EIRELI	ceasa / KG	7,5933
SUPERMERCADO LOPES EIRELI	IN NATURA / IN NATURA	7,5933

LOTE 77

Item: 1 Quant.: 30 Unidade: KG Val. Ref.: 14,2867
Descrição: MARACUJÁ IN NATURA DE PRIMEIRA QUALIDADE, COLORAÇÃO E CONSISTÊNCIA UNIFORME SEM DANOS FISICOS, SEM IMPUREZAS

Autor	Marca/Modelo	Valor
E. A DE ALBUQUERQUE EIRELI	ceasa / KG	14,2867
SUPERMERCADO LOPES EIRELI	IN NATURA / IN NATURA	14,28

LOTE 78

Item: 1 Quant.: 170 Unidade: UN Val. Ref.: 11,6933
Descrição: MARGARINA COM SAL 500GR

Autor	Marca/Modelo	Valor
GLL SOLUCOES LTDA	italac / italac	11,69
SUPERMERCADO LOPES EIRELI	DELICIA / DELICIA	11,69
E. A DE ALBUQUERQUE EIRELI	doriana / UN	11,6933

LOTE 79

Item: 1 Quant.: 275 Unidade: PCT Val. Ref.: 12,0533
Descrição: MASSA PARA BOLO DE VARIOS SABORES 450g. Ingredientes: Açúcar, farinha de trigo com ferro e ácido fólico, gordura vegetal, cacau em pó, amido, sal, fermento químico, bicarbonato de sódio, fosfato, monocalcico, fosfato, ácido de alumínio e sódio, pirofosfato de sódio, aromatizantes e espessantes goma guar, marca de referência dona benta, equivalente ou de melhor qualidade.

**FUNDO MUNICIPAL DE ASSISTENCIA SOCIAL
BERNARDO SAYÃO-TO**

Autor	Marca/Modelo	Valor
GLL SOLUCOES LTDA	saborelle / saborelle	12,05
E. A DE ALBUQUERQUE EIRELI	adoralle / PCT	12,0533
SUPERMERCADO LOPES EIRELI	MARATA / MARATA	12,05

LOTE 80

Item: 1	Quant.: 210	Unidade: KG	Val. Ref.: 6,3133
Descrição: MELANCIA TIPO A- IN NATURA DE PRIMEIRA QUALIDADE, COLORAÇÃO E CONSISTÊNCIA UNIFORME SEM DANOS FISICOS, SEM IMPUREZAS			

Autor	Marca/Modelo	Valor
E. A DE ALBUQUERQUE EIRELI	ceasa / KG	6,3133
SUPERMERCADO LOPES EIRELI	IN NATURA / IN NATURA	6,3133

LOTE 81

Item: 1	Quant.: 85	Unidade: KG	Val. Ref.: 12,91
Descrição: MELÃO IN NATURA DE PRIMEIRA QUALIDADE, COLORAÇÃO E CONSISTÊNCIA UNIFORME SEM DANOS FISICOS, SEM IMPUREZAS			

Autor	Marca/Modelo	Valor
E. A DE ALBUQUERQUE EIRELI	ceasa / KG	12,91
SUPERMERCADO LOPES EIRELI	IN NATURA / IN NATURA	12,91

LOTE 82

Item: 1	Quant.: 105	Unidade: PCT	Val. Ref.: 4,2233
Descrição: MILHO DE CANJICA 500GR			

Autor	Marca/Modelo	Valor
SUPERMERCADO LOPES EIRELI	MARATA / MARATA	4,22
GLL SOLUCOES LTDA	fugini / fugini	4,22
E. A DE ALBUQUERQUE EIRELI	bsb / PCT	4,2233

LOTE 83

Item: 1	Quant.: 100	Unidade: PCT	Val. Ref.: 4,5867
Descrição: MILHO DE PIPOCA 500GR			

Autor	Marca/Modelo	Valor
GLL SOLUCOES LTDA	fugini / fugini	4,58
E. A DE ALBUQUERQUE EIRELI	bsb / PCT	4,5867
SUPERMERCADO LOPES EIRELI	MARATA / MARATA	4,58

LOTE 84

Item: 1	Quant.: 200	Unidade: UN	Val. Ref.: 4,43
Descrição: MILHO VERDE EM CONSERVA 200g. Acondicionado em recipiente de folha de flandres, íntegro, resistente, vedado hermeticamente e limpo. A embalagem deverá conter externamente os dados de identificação e procedência, informações nutricionais, número de lote, data de validade, quantidade do produto. O produto deverá apresentar validade mínima de 6 (seis) meses a partir da data de entrega na unidade requisitante. Com peso líquido drenado de 200g.			

**FUNDO MUNICIPAL DE ASSISTENCIA SOCIAL
BERNARDO SAYÃO-TO**

Autor	Marca/Modelo	Valor
GLL SOLUCOES LTDA	fugini / fugini	4,43
E. A DE ALBUQUERQUE EIRELI	fugini / UN	4,43
SUPERMERCADO LOPES EIRELI	QUERO / QUERO	4,43

LOTE 85

Item: 1 Quant.: 50 Unidade: UN Val. Ref.: 2,7767
 Descrição: MOLHO DE TOMATE 350 GR

Autor	Marca/Modelo	Valor
E. A DE ALBUQUERQUE EIRELI	val / UN	2,7767
SUPERMERCADO LOPES EIRELI	DEZ / DEZ	2,77
GLL SOLUCOES LTDA	fugini / fugini	2,77

LOTE 86

Item: 1 Quant.: 200 Unidade: UN Val. Ref.: 3,2733
 Descrição: MOLHO PARA PIZZA 340GR

Autor	Marca/Modelo	Valor
SUPERMERCADO LOPES EIRELI	DEZ / DEZ	3,27
GLL SOLUCOES LTDA	fugini / fugini	3,27
E. A DE ALBUQUERQUE EIRELI	val / UN	3,2733

LOTE 87

Item: 1 Quant.: 15 Unidade: KG Val. Ref.: 15,33
 Descrição: MORANGO IN NATURA DE PRIMEIRA QUALIDADE, COLORAÇÃO E CONSISTÊNCIA UNIFORME SEM DANOS FISICOS, SEM IMPUREZAS

Autor	Marca/Modelo	Valor
SUPERMERCADO LOPES EIRELI	IN NATURA / IN NATURA	15,33
E. A DE ALBUQUERQUE EIRELI	ceasa / KG	15,33

LOTE 88

Item: 1 Quant.: 5 Unidade: KG Val. Ref.: 17,05
 Descrição: NOZ MOSCADA

Autor	Marca/Modelo	Valor
GLL SOLUCOES LTDA	ki sabor / ki sabor	17,05
E. A DE ALBUQUERQUE EIRELI	ki sabor / KG	17,05
SUPERMERCADO LOPES EIRELI	PKS / PKS	17,05

LOTE 89

Item: 1 Quant.: 155 Unidade: UN Val. Ref.: 10,6533
 Descrição: ÓLEO DE SOJA REFINADO 900 ML Embalado em vidros plásticos, não amassados, sem estufamentos, resistentes, que garantam a integridade do produto até o momento do consumo, contendo 900 ml. A embalagem deverá conter externamente os dados de identificação e procedência, informação nutricional, número do lote, data de validade,.

Autor	Marca/Modelo	Valor
GLL SOLUCOES LTDA	soya / soya	12,00
E. A DE ALBUQUERQUE EIRELI	soya / UN	10,6533
SUPERMERCADO LOPES EIRELI	SOYA / SOYA	10,65

**FUNDO MUNICIPAL DE ASSISTENCIA SOCIAL
BERNARDO SAYÃO-TO**

LOTE 90

Item: 1 Quant.: 10 Unidade: PCT Val. Ref.: 1,5833

Descrição: OREGANO desidratado. Constituído de folhas acompanhadas ou não de pequenas unidades florais, sãs, secas e limpas, acondicionado em saco de polietileno, íntegro, atóxico, resistente, vedado hermeticamente e limpo. A embalagem deverá conter externamente os dados de identificação e procedência, número do lote, data de fabricação, data de validade, quantidade do produto. O produto deverá apresentar validade mínima de 6 (seis) meses a partir da data de entrega na unidade requisitante. Pct com 10g

Autor	Marca/Modelo	Valor
GLL SOLUCOES LTDA	ki sabor / ki sabor	4,00
SUPERMERCADO LOPES EIRELI	PKS / PKS	1,58
E. A DE ALBUQUERQUE EIRELI	ki sabor / PCT	1,5833

LOTE 91

Item: 1 Quant.: 205 Unidade: DZ Val. Ref.: 13,1833

Descrição: OVOS DE GALINHA , classe A, tipo grande. Produto fresco de ave galinácea, tipo grande, íntegro, sem manchas ou sujidades, cor, odor ou sabor anormais; acondicionados em embalagem apropriada

Autor	Marca/Modelo	Valor
GLL SOLUCOES LTDA	so ovo / so ovo	15,00
E. A DE ALBUQUERQUE EIRELI	iana / DZ	13,1833
SUPERMERCADO LOPES EIRELI	YOSHIDA / YOSHIDA	13,18

LOTE 92

Item: 1 Quant.: 165 Unidade: UN Val. Ref.: 25,8667

Descrição: OVOS DE PÁScoa 100 GR MEIO AMARGO EMBALAGEM TEMATICA

Autor	Marca/Modelo	Valor
SUPERMERCADO LOPES EIRELI	LACTA / LACTA	25,86
E. A DE ALBUQUERQUE EIRELI	toc mix / UN	25,8667
GLL SOLUCOES LTDA	lacta / lacta	50,00

LOTE 93

Item: 1 Quant.: 165 Unidade: UN Val. Ref.: 21,1133

Descrição: PANETONE COM GOTAS DE CHOCOLATE 500GR

Autor	Marca/Modelo	Valor
E. A DE ALBUQUERQUE EIRELI	tommy / UN	21,1133
SUPERMERCADO LOPES EIRELI	LACTA / LACTA	21,11

LOTE 94

Item: 1 Quant.: 260 Unidade: PCT Val. Ref.: 9,87

Descrição: PÃO DE CACHORRO QUENTE

Autor	Marca/Modelo	Valor
GLL SOLUCOES LTDA	aliança / aliança	12,00
E. A DE ALBUQUERQUE EIRELI	livramento / PCT	9,87
SUPERMERCADO LOPES EIRELI	PILOTO / PILOTO	9,87

LOTE 95

Item: 1 Quant.: 150 Unidade: PCT Val. Ref.: 9,8433

Descrição: PÃO DE FORMA 500GR



FUNDO MUNICIPAL DE ASSISTENCIA SOCIAL
BERNARDO SAYÃO-TO

Autor	Marca/Modelo	Valor
GLL SOLUCOES LTDA	aliança / aliança	15,00
E. A DE ALBUQUERQUE EIRELI	livramento / PCT	9,8433
SUPERMERCADO LOPES EIRELI	PILOTO / PILOTO	9,84

LOTE 96

Item: 1 Quant.: 210 Unidade: PCT Val. Ref.: 22,1633
 Descrição: PÃO DE QUEIJO CONGELADO 1KG

Autor	Marca/Modelo	Valor
E. A DE ALBUQUERQUE EIRELI	vitalli / PCT	22,1633
SUPERMERCADO LOPES EIRELI	PILOTO / PILOTO	22,16

LOTE 97

Item: 1 Quant.: 150 Unidade: KG Val. Ref.: 23,9667
 Descrição: PEITO DE FRANGO CONGELADO, EMBALAGEM TRANSPARENTE, INTACTA INFORMANDO O PRAZO DE VALIDADE, DADOS DO FABRICANTE, LIMPO. CARACTERISTICAS SENSORIAIS(ORGANOLÉPTICS); DEVE APRESENTAR ASPECTO PRÓPRIO, NÃO AMOLECIDO, SEM MANCHAS ESVERDEADAS, LIVRES DE PARASITAS E SUJIDADES OU QUALQUER SUBSTÂNCIA QUE POSSA ALTERAR A CARNE. O PRODUTO DEVERÁ APRESENTAR VALIDADE MÍNIMA DE 90 DIAS A PARTIR DA DATA DE ENTREGA.

Autor	Marca/Modelo	Valor
GLL SOLUCOES LTDA	bonasa / bonasa	25,00
E. A DE ALBUQUERQUE EIRELI	americano / KG	23,9667
SUPERMERCADO LOPES EIRELI	SUPER FRANGO / SUPER FRANGO	23,96

LOTE 98

Item: 1 Quant.: 30 Unidade: KG Val. Ref.: 13,51
 Descrição: PERA IN NATURA DE PRIMEIRA QUALIDADE, COLORAÇÃO E CONSISTÊNCIA UNIFORME SEM DANOS FISICOS, SEM IMPUREZAS

Autor	Marca/Modelo	Valor
E. A DE ALBUQUERQUE EIRELI	ceasa / KG	13,51
SUPERMERCADO LOPES EIRELI	IN NATURA / IN NATURA	13,51

LOTE 99

Item: 1 Quant.: 5 Unidade: PCT Val. Ref.: 11,6667
 Descrição: PIMENTA DO REINO MOIDA 90GR

Autor	Marca/Modelo	Valor
SUPERMERCADO LOPES EIRELI	IN NATURA / IN NATURA	11,66
E. A DE ALBUQUERQUE EIRELI	ki sabor / PCT	11,6667
GLL SOLUCOES LTDA	ki sabor / ki sabor	11,66

LOTE 100

Item: 1 Quant.: 8 Unidade: KG Val. Ref.: 16,65
 Descrição: PIMENTÃO IN NATURA DE PRIMEIRA QUALIDADE, COLORAÇÃO E CONSISTÊNCIA UNIFORME SEM DANOS FISICOS, SEM IMPUREZAS

Autor	Marca/Modelo	Valor
E. A DE ALBUQUERQUE EIRELI	ceasa / KG	16,65
SUPERMERCADO LOPES EIRELI	IN NATURA / IN NATURA	16,65



**FUNDO MUNICIPAL DE ASSISTENCIA SOCIAL
BERNARDO SAYÃO-TO**

Item: 1 Quant.: 105 Unidade: PCT **LOTE 101** Val. Ref.: 25,00

Descrição: PIRULITO SABORES DIVERSOS PCT 600g (50 unidades). Pirulito no sabor cereja, com recheio de chicle sabor tutti frutti. ingredientes: Açúcar, xarope de glucose, goma, base, acidulante, ácido cítrico, aromatizantes, regulador de acidez, lactato de sódio, umectante glicerina e corante artificial vermelho 40. Pode conter traços de leite. Não contem glúten. Embalados em sacos plásticos transparentes e atóxicos, limpos não violados, resistentes que garantam a integridade do produto até o momento do consumo acondicionados. Pacote de 600g, com 50 unidades. A embalagem deverá conter externamente os dados de identificação e procedência, informação nutricional, número do lote, data de validade, quantidade do produto e número do registro. O produto deverá apresentar validade mínima de 06 meses a partir da data de entrega na unidade requisitante

Autor	Marca/Modelo	Valor
GLL SOLUCOES LTDA	florestal / florestal	25,00
SUPERMERCADO LOPES EIRELI	FLORESTAL / FLORESTAL	25,00
E. A DE ALBUQUERQUE EIRELI	florestal / PCT	25,00

LOTE 102

Item: 1 Quant.: 85 Unidade: UN Val. Ref.: 19,72

Descrição: POLPA DE FRUTA – ABACAXI DE PRIMEIRA QUALIDADE, EMBALAGEM INDIVIDUAL 1KG

Autor	Marca/Modelo	Valor
E. A DE ALBUQUERQUE EIRELI	rei das polpas / UN	19,72
GLL SOLUCOES LTDA	natupolpas / natupolpas	20,00
SUPERMERCADO LOPES EIRELI	POLMAR / POLMAR	19,72

LOTE 103

Item: 1 Quant.: 165 Unidade: UN Val. Ref.: 15,6133

Descrição: POLPA DE FRUTA – ACEROLA DE PRIMEIRA QUALIDADE, EMBALAGEM INDIVIDUAL 1KG

Autor	Marca/Modelo	Valor
GLL SOLUCOES LTDA	natupolpas / natupolpas	20,00
E. A DE ALBUQUERQUE EIRELI	rei das polpas / UN	15,6133
SUPERMERCADO LOPES EIRELI	POLMAR / POLMAR	15,61

LOTE 104

Item: 1 Quant.: 165 Unidade: UN Val. Ref.: 19,6667

Descrição: POLPA DE FRUTA – CAJÁ DE PRIMEIRA QUALIDADE, EMBALAGEM INDIVIDUAL 1KG

Autor	Marca/Modelo	Valor
GLL SOLUCOES LTDA	natupolpas / natupolpas	30,00
E. A DE ALBUQUERQUE EIRELI	rei das polpas / UN	19,6667
SUPERMERCADO LOPES EIRELI	POLMAR / POLMAR	19,66

LOTE 105

Item: 1 Quant.: 30 Unidade: UN Val. Ref.: 26,6667

Descrição: POLPA DE FRUTA – CUPUAÇU DE PRIMEIRA QUALIDADE, EMBALAGEM INDIVIDUAL 1 KG

Autor	Marca/Modelo	Valor
GLL SOLUCOES LTDA	natupolpas / natupolpas	30,00
E. A DE ALBUQUERQUE EIRELI	rei das polpas / UN	26,6667
SUPERMERCADO LOPES EIRELI	POLMAR / POLMAR	26,66

LOTE 106

**FUNDO MUNICIPAL DE ASSISTENCIA SOCIAL
BERNARDO SAYÃO-TO**

Item: 1 Quant.: 80 Unidade: UN Val. Ref.: 14,0633
 Descrição: POLPA DE FRUTA – GOIABA DE PRIMEIRA QUALIDADE, EMBALAGEM INDIVIDUAL 1KG

Autor	Marca/Modelo	Valor
GLL SOLUCOES LTDA	natupolpas / natupolpas	20,00
SUPERMERCADO LOPES EIRELI	POLMAR / POLMAR	14,06
E. A DE ALBUQUERQUE EIRELI	rei das polpas / UN	14,0633

LOTE 107

Item: 1 Quant.: 30 Unidade: UN Val. Ref.: 24,12
 Descrição: POLPA DE FRUTA – GRAVIOLA DE PRIMEIRA QUALIDADE, EMBALAGEM INDIVIDUAL 1KG

Autor	Marca/Modelo	Valor
SUPERMERCADO LOPES EIRELI	POLMAR / POLMAR	24,12
GLL SOLUCOES LTDA	natupolpas / natupolpas	30,00
E. A DE ALBUQUERQUE EIRELI	rei das polpas / UN	24,12

LOTE 108

Item: 1 Quant.: 60 Unidade: UN Val. Ref.: 39,7067
 Descrição: POLPA DE FRUTA – MARACUJÁ DE PRIMEIRA QUALIDADE, EMBALAGEM INDIVIDUAL 1KG

Autor	Marca/Modelo	Valor
E. A DE ALBUQUERQUE EIRELI	rei das polpas / UN	39,7067
SUPERMERCADO LOPES EIRELI	POLMAR / POLMAR	39,70
GLL SOLUCOES LTDA	natupolpas / natupolpas	30,00

LOTE 109

Item: 1 Quant.: 30 Unidade: UN Val. Ref.: 35,3667
 Descrição: POLPA DE FRUTA – UVA DE PRIMEIRA QUALIDADE, EMBALAGEM INDIVIDUAL 1KG

Autor	Marca/Modelo	Valor
SUPERMERCADO LOPES EIRELI	POLMAR / POLMAR	35,36
GLL SOLUCOES LTDA	natupolpas / natupolpas	40,00
E. A DE ALBUQUERQUE EIRELI	rei das polpas / UN	35,3667

LOTE 110

Item: 1 Quant.: 210 Unidade: PCT Val. Ref.: 15,1133
 Descrição: POLVILHO AZEDO 1KG Embalagem de 1Kg, sacos plásticos transparentes e atóxicos, tampos não violados, resistentes que garantam a integridade do produto até o momento do consumo, acondicionado em fardos lacrados.

Autor	Marca/Modelo	Valor
GLL SOLUCOES LTDA	lopes / lopes	15,11
SUPERMERCADO LOPES EIRELI	POLMAR / POLMAR	15,11
E. A DE ALBUQUERQUE EIRELI	lopes / PCT	15,1133

LOTE 111

Item: 1 Quant.: 220 Unidade: PCT Val. Ref.: 11,2467
 Descrição: POLVILHO DOCE 1KG. Embalagem de 1Kg, sacos plásticos transparentes e atóxicos, tampos não violados, resistentes que garantam a integridade do produto até o momento do consumo, acondicionado em fardos lacrados.



FUNDO MUNICIPAL DE ASSISTENCIA SOCIAL
BERNARDO SAYÃO-TO

Autor	Marca/Modelo	Valor
GLL SOLUCOES LTDA	lopes / lopes	11,24
E. A DE ALBUQUERQUE EIRELI	maniva / PCT	11,2467
SUPERMERCADO LOPES EIRELI	AMIDOTEC / AMIDOTEC	11,24

LOTE 112

Item: 1	Quant.: 130	Unidade: KG	Val. Ref.: 27,33
Descrição: PRESUNTO			

Autor	Marca/Modelo	Valor
GLL SOLUCOES LTDA	friella / friella	27,33
E. A DE ALBUQUERQUE EIRELI	americano / KG	27,33
SUPERMERCADO LOPES EIRELI	FRICO / FRICO	27,33

LOTE 113

Item: 1	Quant.: 105	Unidade: KG	Val. Ref.: 28,9833
Descrição: QUEIJO CAIPIRA DE OTIMA QUALIDADE NÃO PODERÁ APRESENTAR CHEIRO ALTERADO OU RANÇOSO. EMBALAGEM INTEGRAL, NA EMBALAGEM DEVERÁ CONSTAR IDENTIFICAÇÃO DO FABRICANTE, DATA DA FABRICAÇÃO, DATA DE VALIDADE			

Autor	Marca/Modelo	Valor
E. A DE ALBUQUERQUE EIRELI	santa maria / KG	28,9833
SUPERMERCADO LOPES EIRELI	SJT / SJT	28,98
GLL SOLUCOES LTDA	friella / friella	30,00

LOTE 114

Item: 1	Quant.: 80	Unidade: KG	Val. Ref.: 43,10
Descrição: QUEIJO MUSSARELA FATIADO			

Autor	Marca/Modelo	Valor
E. A DE ALBUQUERQUE EIRELI	palac / KG	43,10
GLL SOLUCOES LTDA	palac / palac	50,00
SUPERMERCADO LOPES EIRELI	PALAC / PALAC	43,10

LOTE 115

Item: 1	Quant.: 120	Unidade: KG	Val. Ref.: 48,2767
Descrição: QUEIJO MUSSARELA KG			

Autor	Marca/Modelo	Valor
GLL SOLUCOES LTDA	palac / palac	50,00
E. A DE ALBUQUERQUE EIRELI	palac / KG	48,2767
SUPERMERCADO LOPES EIRELI	PALAC / PALAC	48,27

LOTE 116

Item: 1	Quant.: 10	Unidade: FARDO	Val. Ref.: 83,1133
Descrição: REFRIGERANTE COCA COLA 2LT 6X1			

Autor	Marca/Modelo	Valor
GLL SOLUCOES LTDA	idaia / idaia	100,00
E. A DE ALBUQUERQUE EIRELI	indaia / FARDO	83,1133
SUPERMERCADO LOPES EIRELI	COCA COLA / COCA COLA	83,11



**FUNDO MUNICIPAL DE ASSISTENCIA SOCIAL
BERNARDO SAYÃO-TO**

LOTE 117

Item: 1 Quant.: 5 Unidade: FARDO Val. Ref.: 58,8233
Descrição: REFRIGERANTE GUARANÁ 2LT 6X1

Autor	Marca/Modelo	Valor
GLL SOLUCOES LTDA	idaia / idaia	85,00
E. A DE ALBUQUERQUE EIRELI	indaia / FARDO	58,8233
SUPERMERCADO LOPES EIRELI	ANTARTICA / ANTARTICA	58,82

LOTE 118

Item: 1 Quant.: 5 Unidade: FARDO Val. Ref.: 57,4033
Descrição: REFRIGERANTE LARANJA 2LT 6X1

Autor	Marca/Modelo	Valor
GLL SOLUCOES LTDA	idaia / idaia	85,00
E. A DE ALBUQUERQUE EIRELI	indaia / FARDO	57,4033
SUPERMERCADO LOPES EIRELI	SUKITA / SUKITA	57,40

LOTE 119

Item: 1 Quant.: 15 Unidade: KG Val. Ref.: 6,3167
Descrição: REPOLHO

Autor	Marca/Modelo	Valor
E. A DE ALBUQUERQUE EIRELI	ceasa / KG	6,3167
SUPERMERCADO LOPES EIRELI	IN NATURA / IN NATURA	6,31

LOTE 120

Item: 1 Quant.: 5 Unidade: MAÇO Val. Ref.: 7,1667
Descrição: RUCULA

Autor	Marca/Modelo	Valor
E. A DE ALBUQUERQUE EIRELI	ceasa / MAÇO	7,1667
SUPERMERCADO LOPES EIRELI	IN NATURA / IN NATURA	7,16

LOTE 121

Item: 1 Quant.: 14 Unidade: PCT Val. Ref.: 2,3967
Descrição: SAL REFINADO 1KG- PRÓPRIO PARA O CONSUMO CONTENDO BASICAMENTE , CLORETO DE SÓDIO, IODADO DE POTÁSSIO E ANTI-UMECTANTE, ISENTO DE SAIS DE CÁLCIO E MAGNÉSIO, IMPUREZAS ORGÂNICAS,A REIAS E FRAGMENTOS. EMBALAGE: PACOTE DE PLÁSTICO ATÓXICO.

Autor	Marca/Modelo	Valor
GLL SOLUCOES LTDA	so sal / so sal	2,39
E. A DE ALBUQUERQUE EIRELI	puro sal / PCT	2,3967
SUPERMERCADO LOPES EIRELI	PUROSAL / PUROSAL	2,39

LOTE 122

Item: 1 Quant.: 170 Unidade: 170 Val. Ref.: 13,2067
Descrição: SALSICHA



**FUNDO MUNICIPAL DE ASSISTENCIA SOCIAL
BERNARDO SAYÃO-TO**

Autor	Marca/Modelo	Valor
E. A DE ALBUQUERQUE EIRELI	americano / 170	13,2067
SUPERMERCADO LOPES EIRELI	PIF PAF / PIF PAF	13,20
GLL SOLUCOES LTDA	friella / friella	13,20

LOTE 123

Item: 1 Quant.: 20 Unidade: KG Val. Ref.: 29,4433

Descrição: SORVETE SABORES VARIADOS

Autor	Marca/Modelo	Valor
GLL SOLUCOES LTDA	sabor total / sabor total	50,00
E. A DE ALBUQUERQUE EIRELI	sabor total / KG	29,4433
SUPERMERCADO LOPES EIRELI	SABOR TOTAL / SABOR TOTAL	29,44

LOTE 124

Item: 1 Quant.: 25 Unidade: UN Val. Ref.: 6,1233

Descrição: TEMPERO COM SABORES: FRANGO, CARNE, SALADA, FEIJÃO, ARROZ, COM INGREDIENTES: SAL, ALECRIM, CEBOLINHA*, CEBOLA*, ALHO*, SALSA*, GORDURA VEGETAL, CÚRCUMA*, CONDIMENTOS PREPARADOS DE ALHO E DE CEBOLA, REALÇADORES DE SABOR GLUTAMATO MONOSSÓDICO, INOSINATO DISSÓDICO E GUANILATO DISSÓDICO

Autor	Marca/Modelo	Valor
GLL SOLUCOES LTDA	amim / amim	10,00
E. A DE ALBUQUERQUE EIRELI	magie / UN	6,1233
SUPERMERCADO LOPES EIRELI	SANDELA / SANDELA	6,12

LOTE 125

Item: 1 Quant.: 20 Unidade: UN Val. Ref.: 18,7833

Descrição: TEMPERO COMPLETO SEM PIMENTA SABOR A MI POTE 300G INGREDIENTES: SAL, ÁGUA, CLORETO DE POTÁSSIO, COENTRO*, MALTODEXTRINA, CEBOLA*, ALHO*, ORÉGANO*, CONDIMENTOS PREPARADOS DE CEBOLA E DE ALHO, REALÇADOR DE SABOR GLUTAMATO MONOSSÓDICO E ACIDULANTE ÁCIDO CÍTRICO

Autor	Marca/Modelo	Valor
GLL SOLUCOES LTDA	amim / amim	20,00
E. A DE ALBUQUERQUE EIRELI	maggie / UN	18,7833
SUPERMERCADO LOPES EIRELI	SANDELA / SANDELA	18,78

LOTE 126

Item: 1 Quant.: 20 Unidade: UN Val. Ref.: 6,0733

Descrição: TEMPERO PRONTO 200GR

Autor	Marca/Modelo	Valor
SUPERMERCADO LOPES EIRELI	SANDELA / SANDELA	6,07
GLL SOLUCOES LTDA	amim / amim	10,00
E. A DE ALBUQUERQUE EIRELI	ariane / UN	6,0733

LOTE 127

Item: 1 Quant.: 30 Unidade: KG Val. Ref.: 9,31

Descrição: TOMATE IN NATURA DE PRIMEIRA QUALIDADE, COLORAÇÃO E CONSISTÊNCIA UNIFORME SEM DANOS FISICOS, SEM IMPUREZAS

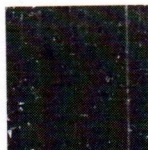

**FUNDO MUNICIPAL DE ASSISTENCIA SOCIAL
BERNARDO SAYÃO-TO**

Autor	Marca/Modelo	Valor
E. A DE ALBUQUERQUE EIRELI	ceasa / KG	9,31
SUPERMERCADO LOPES EIRELI	IN NATURA / IN NATURA	9,31

LOTE 128

Item: 1	Quant.: 45	Unidade: KG	Val. Ref.: 12,9133
Descrição: UVA 1º QUALIDADE			

Autor	Marca/Modelo	Valor
E. A DE ALBUQUERQUE EIRELI	ceasa / KG	12,9133
SUPERMERCADO LOPES EIRELI	IN NATURA / IN NATURA	12,97

LOTE 129

Item: 1	Quant.: 20	Unidade: UN	Val. Ref.: 3,8367
Descrição: VINAGRE 750 ML Embalagem plástica/garrafa pet, sem corantes, sem essências. e sem adição de açúcares.			

Autor	Marca/Modelo	Valor
SUPERMERCADO LOPES EIRELI	MARATA / MARATA	3,83
GLL SOLUCOES LTDA	quero / quero	6,00
E. A DE ALBUQUERQUE EIRELI	marata / UN	3,8367

DOCUMENTOS ANEXADOS

GLL SOLUCOES LTDA

Horário: 14/04/2026 15:25	Documento: Alvará da Vigilância Sanitária
Endereço: http://bnccompras.blob.core.windows.net/participantdocuments/294bd845fa6c4cccb6dc6b674cad5a3d.pdf	
Horário: 14/04/2026 15:25	Documento: Alvará de Funcionamento
Endereço: http://bnccompras.blob.core.windows.net/participantdocuments/6300fea898a14f5dae51f564c8e09c84.pdf	
Horário: 14/04/2026 15:25	Documento: Atestado de Capacidade Técnica
Endereço: http://bnccompras.blob.core.windows.net/participantdocuments/f22e1f18de214451bcc150ceb3080d06.pdf	
Horário: 14/04/2026 15:25	Documento: Ato Constitutivo (Estatuto ou Contrato Social)
Endereço: http://bnccompras.blob.core.windows.net/participantdocuments/16fe55a1552145f9b51384c87c79cd86.pdf	
Horário: 14/04/2026 15:25	Documento: Balanço Patrimonial e Demonstrações Contábeis
Endereço: http://bnccompras.blob.core.windows.net/participantdocuments/d7b8947954524f3f9015f88674ee7b82.pdf	
Horário: 14/04/2026 15:25	Documento: Cadastro de CNPJ
Endereço: http://bnccompras.blob.core.windows.net/participantdocuments/e19d449d31814ab9aea6857c26110f1f.pdf	
Horário: 14/04/2026 15:25	Documento: Cédula de identidade e CPF dos sócios
Endereço: http://bnccompras.blob.core.windows.net/participantdocuments/b3c10383644d47d1b6faff6323e6695d.pdf	
Horário: 14/04/2026 15:25	Documento: Certidão conjunta de débitos relativos a Tributos Federais
Endereço: http://bnccompras.blob.core.windows.net/participantdocuments/5d16c77bad1c427b8f60aa09f499190b.pdf	
Horário: 14/04/2026 15:25	Documento: Certidão de regularidade de débito com a Fazenda Estadual
Endereço: http://bnccompras.blob.core.windows.net/participantdocuments/aa548cefa1934d53b4554f943666df85.pdf	
Horário: 14/04/2026 15:25	Documento: Certidão de regularidade de débito com a Fazenda Municipal
Endereço: http://bnccompras.blob.core.windows.net/participantdocuments/cdcc2d4d5acc4a789cdf1df64b11a944.pdf	
Horário: 14/04/2026 15:25	Documento: Certidão de regularidade débito para com o Fundo de Garantia por Tempo de Serviço (FGTS)
Endereço: http://bnccompras.blob.core.windows.net/participantdocuments/a807abfc823148788f869f19d757aeae.pdf	

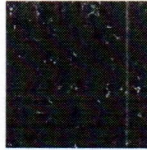

**FUNDO MUNICIPAL DE ASSISTENCIA SOCIAL
BERNARDO SAYÃO-TO**

Horário: 14/04/2026 15:25	Documento: Certidão de regularidade débito para com o Instituto Nacional de Seguro Social (INSS)
Endereço: http://bnccompras.blob.core.windows.net/participantdocuments/d94a4e39e7264d9a9b5be7fe7fe6f8a5.pdf	
Horário: 14/04/2026 15:25	Documento: Certidão específica da Junta Comercial
Endereço: http://bnccompras.blob.core.windows.net/participantdocuments/c01d19cf21c74994b50129a7b92924af.2026	
Horário: 14/04/2026 15:25	Documento: Certidão Negativa de Débitos Trabalhistas (CNDT)
Endereço: http://bnccompras.blob.core.windows.net/participantdocuments/33047a7499dc4e1c94ff238bf29d261d.pdf	
Horário: 14/04/2026 15:25	Documento: Certidão Negativa de Falência ou Concordata
Endereço: http://bnccompras.blob.core.windows.net/participantdocuments/7c98d45d6662478594d27b19bd27385e.pdf	
Horário: 14/04/2026 15:25	Documento: Certidão Simplificada da Junta Comercial
Endereço: http://bnccompras.blob.core.windows.net/participantdocuments/a0a2eb7f29d14e16b5c8f4809eb14b8f.2026	
Horário: 14/04/2026 15:25	Documento: Comprovação de enquadramento em ME/EPP
Endereço: http://bnccompras.blob.core.windows.net/participantdocuments/d7ec16028e064a758683a72beedd7046.pdf	
Horário: 14/04/2026 15:25	Documento: Declaração de cumprimento dos requisitos de Habilitação
Endereço: http://bnccompras.blob.core.windows.net/participantdocuments/f53581cfbcbb4c2695222ba130b4b67e.pdf	
Horário: 14/04/2026 15:25	Documento: Declaração de enquadramento no regime de tributação de ME/EPP
Endereço: http://bnccompras.blob.core.windows.net/participantdocuments/cbf76c7fc6e14a1eba6644658b67f66e.pdf	
Horário: 14/04/2026 15:25	Documento: Declaração de Idoneidade
Endereço: http://bnccompras.blob.core.windows.net/participantdocuments/1fb9aa63f7cc4f7189b0ba71c8df3db0.pdf	
Horário: 14/04/2026 15:25	Documento: Declaração de inexistência de fatos impeditivos ou supervenientes
Endereço: http://bnccompras.blob.core.windows.net/participantdocuments/8bdffa0d17bb490e87de0cde75c666ee.pdf	
Horário: 14/04/2026 15:25	Documento: Declaração de inexistência de parentes
Endereço: http://bnccompras.blob.core.windows.net/participantdocuments/fcd8e97effc447594b739cc934d4d65.pdf	
Horário: 14/04/2026 15:25	Documento: Declaração de não utilização de mão de obra infantil
Endereço: http://bnccompras.blob.core.windows.net/participantdocuments/7a271baedc0a40b2b84a60a6208cc718.pdf	
Horário: 14/04/2026 15:25	Documento: Declaração de responsabilidade
Endereço: http://bnccompras.blob.core.windows.net/participantdocuments/b1b95fe1c9fb4acea6cf8069d32373d7.2026	
Horário: 14/04/2026 15:25	Documento: Licença Sanitária Estadual
Endereço: http://bnccompras.blob.core.windows.net/participantdocuments/9cfb29ae8e234c62a72752b71621e24f.pdf	
Horário: 14/04/2026 15:25	Documento: Licença Sanitária Municipal
Endereço: http://bnccompras.blob.core.windows.net/participantdocuments/bae9c908080f4e95a117512bd91a46d4.2026	
Horário: 14/04/2026 15:25	Documento: Outros documentos
Endereço: http://bnccompras.blob.core.windows.net/participantdocuments/2f9ebd52270f476b8a7d3b413e45dec4.pdf	
Horário: 14/04/2026 15:25	Documento: Proposta em papel timbrado, assinada e com CNPJ
Endereço: http://bnccompras.blob.core.windows.net/participantdocuments/e1bf75ebfc6441f29e0eb4098fbc48e7.pdf	
Horário: 14/04/2026 15:25	Documento: Prova de Inscrição Estadual
Endereço: http://bnccompras.blob.core.windows.net/participantdocuments/58ad9907e3c9490a8f13b33a0187a4d2.pdf	
Horário: 14/04/2026 15:25	Documento: Prova de Inscrição Municipal
Endereço: http://bnccompras.blob.core.windows.net/participantdocuments/b77ebd94203c4761aa51b9f2d4d91979.pdf	
E. A DE ALBUQUERQUE EIRELI	
Horário: 16/04/2026 10:07	Documento: Alvará da Vigilância Sanitária
Endereço: http://bnccompras.blob.core.windows.net/participantdocuments/bcd48f1c9d7f4ca2894003da1de975ea.pdf	
Horário: 16/04/2026 10:07	Documento: Alvará de Funcionamento
Endereço: http://bnccompras.blob.core.windows.net/participantdocuments/e0a7d493de7c4689bddbb1554792a8c4.pdf	
Horário: 16/04/2026 10:07	Documento: Atestado de Capacidade Técnica
Endereço: http://bnccompras.blob.core.windows.net/participantdocuments/5c193accaa024ca4a8651b65c5b307d7.pdf	

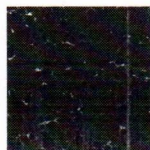

**FUNDO MUNICIPAL DE ASSISTENCIA SOCIAL
BERNARDO SAYÃO-TO**

Horário: 16/04/2026 10:07	Documento: Ato Constitutivo (Estatuto ou Contrato Social)
Endereço: http://bnccompras.blob.core.windows.net/participantdocuments/52588f98b0b4490a89f88df2c0ccb33.pdf	
Horário: 16/04/2026 10:07	Documento: Balanço Patrimonial e Demonstrações Contábeis
Endereço: http://bnccompras.blob.core.windows.net/participantdocuments/068f90ba9c434372942d721383893efc.pdf	
Horário: 16/04/2026 10:07	Documento: Cadastro de CNPJ
Endereço: http://bnccompras.blob.core.windows.net/participantdocuments/253ab849bfc14c2190c1e95a6cfe7cc7.pdf	
Horário: 16/04/2026 10:07	Documento: Cédula de identidade e CPF dos sócios
Endereço: http://bnccompras.blob.core.windows.net/participantdocuments/755cfc7d0ec24dad9e7acdf3de09cde7.pdf	
Horário: 16/04/2026 10:07	Documento: Certidão conjunta de débitos relativos a Tributos Federais
Endereço: http://bnccompras.blob.core.windows.net/participantdocuments/4e48d2c59608457f8590ee3a91c38687.pdf	
Horário: 16/04/2026 10:07	Documento: Certidão de regularidade de débito com a Fazenda Estadual
Endereço: http://bnccompras.blob.core.windows.net/participantdocuments/d973489adb564b7eb92b39c4eb94e07e.pdf	
Horário: 16/04/2026 10:07	Documento: Certidão de regularidade de débito com a Fazenda Municipal
Endereço: http://bnccompras.blob.core.windows.net/participantdocuments/e2b9f0421b114f57a8f089fcb375252e.pdf	
Horário: 16/04/2026 10:07	Documento: Certidão de regularidade débito para com o Fundo de Garantia por Tempo de Serviço (FGTS)
Endereço: http://bnccompras.blob.core.windows.net/participantdocuments/551faffaf1564ec99f1b0b4fad12b59a.pdf	
Horário: 16/04/2026 10:07	Documento: Certidão de regularidade débito para com o Instituto Nacional de Seguro Social (INSS)
Endereço: http://bnccompras.blob.core.windows.net/participantdocuments/62fa2d2cc96a46b8b27e92c92436cc1b.pdf	
Horário: 16/04/2026 10:07	Documento: Certidão específica da Junta Comercial
Endereço: http://bnccompras.blob.core.windows.net/participantdocuments/36557d29ca3c448e9d654bb4b0c8adac.pdf	
Horário: 16/04/2026 10:07	Documento: Certidão Negativa de Débitos Trabalhistas (CNDT)
Endereço: http://bnccompras.blob.core.windows.net/participantdocuments/1c36044ea26744f8898f202661d5da4b.pdf	
Horário: 16/04/2026 10:07	Documento: Certidão Negativa de Falência ou Concordata
Endereço: http://bnccompras.blob.core.windows.net/participantdocuments/21c78dd54d52494293ed6fed291ed115.pdf	
Horário: 16/04/2026 10:07	Documento: Certidão Simplificada da Junta Comercial
Endereço: http://bnccompras.blob.core.windows.net/participantdocuments/d101328fa7e74e26897026f3bda3c4b3.pdf	
Horário: 16/04/2026 10:07	Documento: Comprovação de enquadramento em ME/EPP
Endereço: http://bnccompras.blob.core.windows.net/participantdocuments/69856f2f52f74adf98fe20cc8c5c3eda.pdf	
Horário: 16/04/2026 10:07	Documento: Declaração de cumprimento dos requisitos de Habilitação
Endereço: http://bnccompras.blob.core.windows.net/participantdocuments/266d7ab9de054975bf5d645b4df19f3b.pdf	
Horário: 16/04/2026 10:07	Documento: Declaração de enquadramento no regime de tributação de ME/EPP
Endereço: http://bnccompras.blob.core.windows.net/participantdocuments/19e9bb255f4e4946a64132b25d47eba4.pdf	
Horário: 16/04/2026 10:07	Documento: Declaração de Idoneidade
Endereço: http://bnccompras.blob.core.windows.net/participantdocuments/af69df4d6d7844e4b13ac87acab3b6f7.pdf	
Horário: 16/04/2026 10:07	Documento: Declaração de inexistência de fatos impeditivos ou supervenientes
Endereço: http://bnccompras.blob.core.windows.net/participantdocuments/f38b1f91c6ad4ad297166f849454560d.pdf	
Horário: 16/04/2026 10:07	Documento: Declaração de inexistência de parentes
Endereço: http://bnccompras.blob.core.windows.net/participantdocuments/fcf1de46cda24c15a44a9500bd6dd075.pdf	
Horário: 16/04/2026 10:07	Documento: Declaração de não utilização de mão de obra infantil
Endereço: http://bnccompras.blob.core.windows.net/participantdocuments/cf5277dfa75a47c6bc289eff727c0b9a.pdf	
Horário: 16/04/2026 10:07	Documento: Declaração de responsabilidade
Endereço: http://bnccompras.blob.core.windows.net/participantdocuments/8fe3e5fb57f049d1904e6e778a70e486.pdf	
Horário: 16/04/2026 10:07	Documento: Licença Sanitária Estadual
Endereço: http://bnccompras.blob.core.windows.net/participantdocuments/c8e02ebb0798434fae8c8c4bc6ab081c.pdf	

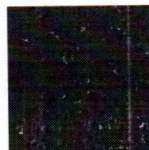

**FUNDO MUNICIPAL DE ASSISTENCIA SOCIAL
BERNARDO SAYÃO-TO**

Horário: 16/04/2026 10:07	Documento: Licença Sanitária Municipal
Endereço: http://bnccompras.blob.core.windows.net/participantdocuments/3b29dbcd4a9d4fb4b611dcca1caa493.pdf	
Horário: 16/04/2026 10:07	Documento: Outros documentos
Endereço: http://bnccompras.blob.core.windows.net/participantdocuments/9383a142ee194dd295ee6b85bc7bde8d.pdf	
Horário: 16/04/2026 10:07	Documento: Proposta em papel timbrado, assinada e com CNPJ
Endereço: http://bnccompras.blob.core.windows.net/participantdocuments/1962b3e0ac534f6ca88324c16ec57127.pdf	
Horário: 16/04/2026 10:07	Documento: Prova de Inscrição Estadual
Endereço: http://bnccompras.blob.core.windows.net/participantdocuments/1d557562300643cdb51e2333eb13999a.pdf	
Horário: 16/04/2026 10:07	Documento: Prova de Inscrição Municipal
Endereço: http://bnccompras.blob.core.windows.net/participantdocuments/ceefe4185c7a46008856f0d65eb03675.pdf	

SUPERMERCADO LOPES EIRELI

Horário: 19/04/2026 22:30	Documento: Alvará da Vigilância Sanitária
Endereço: http://bnccompras.blob.core.windows.net/participantdocuments/ff8b9184a6784e50b975e784f0b68cfa.pdf	
Horário: 19/04/2026 22:30	Documento: Alvará de Funcionamento
Endereço: http://bnccompras.blob.core.windows.net/participantdocuments/64899f676021421abf713d601305d462.pdf	
Horário: 19/04/2026 22:30	Documento: Atestado de Capacidade Técnica
Endereço: http://bnccompras.blob.core.windows.net/participantdocuments/7c17726082bb4bc7995ecdcad4d62111.pdf	
Horário: 19/04/2026 22:30	Documento: Ato Constitutivo (Estatuto ou Contrato Social)
Endereço: http://bnccompras.blob.core.windows.net/participantdocuments/42d5518a260d461d9e2872b01767c3bf.pdf	
Horário: 19/04/2026 22:30	Documento: Balanço Patrimonial e Demonstrações Contábeis
Endereço: http://bnccompras.blob.core.windows.net/participantdocuments/c6d5ab47dfd04b10b483376d944e0f12.pdf	
Horário: 19/04/2026 22:30	Documento: Cadastro de CNPJ
Endereço: http://bnccompras.blob.core.windows.net/participantdocuments/d299103202d8498c96db5735bf3ce3bd.pdf	
Horário: 19/04/2026 22:30	Documento: Cédula de identidade e CPF dos sócios
Endereço: http://bnccompras.blob.core.windows.net/participantdocuments/aa98ac09fc6749c299f9a883f24d7989.pdf	
Horário: 19/04/2026 22:30	Documento: Certidão conjunta de débitos relativos a Tributos Federais
Endereço: http://bnccompras.blob.core.windows.net/participantdocuments/1a338f92a411410bab1ef58a5533c272.pdf	
Horário: 19/04/2026 22:30	Documento: Certidão de regularidade de débito com a Fazenda Estadual
Endereço: http://bnccompras.blob.core.windows.net/participantdocuments/e1e8ab4549c74b5badc3b823965000b0.pdf	
Horário: 19/04/2026 22:30	Documento: Certidão de regularidade de débito com a Fazenda Municipal
Endereço: http://bnccompras.blob.core.windows.net/participantdocuments/d100719f07df4cad91320173b4f3a4bc.pdf	
Horário: 19/04/2026 22:30	Documento: Certidão de regularidade débito para com o Fundo de Garantia por Tempo de Serviço (FGTS)
Endereço: http://bnccompras.blob.core.windows.net/participantdocuments/344c346b70064e3ab2e7645f50833129.pdf	
Horário: 19/04/2026 22:30	Documento: Certidão de regularidade débito para com o Instituto Nacional de Seguro Social (INSS)
Endereço: http://bnccompras.blob.core.windows.net/participantdocuments/bddd41c079f4442cb841224c23cd6c05.pdf	
Horário: 19/04/2026 22:30	Documento: Certidão específica da Junta Comercial
Endereço: http://bnccompras.blob.core.windows.net/participantdocuments/3c4c98dc980845749274035cb0319b58.pdf	
Horário: 19/04/2026 22:30	Documento: Certidão Negativa de Débitos Trabalhistas (CNDT)
Endereço: http://bnccompras.blob.core.windows.net/participantdocuments/234ed06fd0f74fa082264ea36dcd56a1.pdf	
Horário: 19/04/2026 22:30	Documento: Certidão Negativa de Falência ou Concordata
Endereço: http://bnccompras.blob.core.windows.net/participantdocuments/18a7f81ff3464f35a3f9d3b4126630cf.pdf	
Horário: 19/04/2026 22:30	Documento: Certidão Simplificada da Junta Comercial
Endereço: http://bnccompras.blob.core.windows.net/participantdocuments/4e2646658bc34ade8ebf76b6a654206c.pdf	
Horário: 19/04/2026 22:30	Documento: Comprovação de enquadramento em ME/EPP
Endereço: http://bnccompras.blob.core.windows.net/participantdocuments/597c24d02b5447fb992196c8daebe2c5.pdf	



**FUNDO MUNICIPAL DE ASSISTENCIA SOCIAL
BERNARDO SAYÃO-TO**

Horário: 19/04/2026 22:30	Documento: Declaração de cumprimento dos requisitos de Habilitação
Endereço: http://bnccompras.blob.core.windows.net/participantdocuments/224b2145299941e78206009d20f306f9.pdf	
Horário: 19/04/2026 22:30	Documento: Declaração de enquadramento no regime de tributação de ME/EPP
Endereço: http://bnccompras.blob.core.windows.net/participantdocuments/fae0c53ba5844c86af7c7464a20100e9.pdf	
Horário: 19/04/2026 22:30	Documento: Declaração de Idoneidade
Endereço: http://bnccompras.blob.core.windows.net/participantdocuments/7cfaf9872d694e0e8fd0cbb9409be841.pdf	
Horário: 19/04/2026 22:30	Documento: Declaração de inexistência de fatos impeditivos ou supervenientes
Endereço: http://bnccompras.blob.core.windows.net/participantdocuments/f620e27da8614e6db8007d774dada88d.pdf	
Horário: 19/04/2026 22:30	Documento: Declaração de inexistência de parentes
Endereço: http://bnccompras.blob.core.windows.net/participantdocuments/6d7c84b65dc14a179b88dcc73fe07555.pdf	
Horário: 19/04/2026 22:30	Documento: Declaração de não utilização de mão de obra infantil
Endereço: http://bnccompras.blob.core.windows.net/participantdocuments/f45f18e7d867458c842d85b1a809d3b8.pdf	
Horário: 19/04/2026 22:30	Documento: Declaração de responsabilidade
Endereço: http://bnccompras.blob.core.windows.net/participantdocuments/8fc3eeb69e9f4575bb9c1bd9dbb17eec.pdf	
Horário: 19/04/2026 22:30	Documento: Licença Sanitária Estadual
Endereço: http://bnccompras.blob.core.windows.net/participantdocuments/a24e36fcb3e0455e83b8d07a2e261e2b.pdf	
Horário: 19/04/2026 22:30	Documento: Licença Sanitária Municipal
Endereço: http://bnccompras.blob.core.windows.net/participantdocuments/14aea4a913354e56a0bc4716379a7498.pdf	
Horário: 19/04/2026 22:30	Documento: Outros documentos
Endereço: http://bnccompras.blob.core.windows.net/participantdocuments/4ff156f02fbe4a129c7e75c44bd56418.pdf	
Horário: 19/04/2026 22:30	Documento: Proposta em papel timbrado, assinada e com CNPJ
Endereço: http://bnccompras.blob.core.windows.net/participantdocuments/ba36fde93ac147cc88dcaab4aa84ee42.pdf	
Horário: 19/04/2026 22:30	Documento: Prova de Inscrição Estadual
Endereço: http://bnccompras.blob.core.windows.net/participantdocuments/936dbc0130dc48d6a2cc4a4c394d1e26.pdf	
Horário: 19/04/2026 22:30	Documento: Prova de Inscrição Municipal
Endereço: http://bnccompras.blob.core.windows.net/participantdocuments/6f832981a9bd4ff9b848cl22aa95b224.pdf	

ARQUIVOS ANEXADOS À ITENS