

FUNDO MUNICIPAL DE ASSISTENCIA SOCIAL
BERNARDO SAYÃO-TO

ATA DE SESSÃO

PREGÃO ELETRÔNICO Nº 00000000010
Processo Administrativo Nº 00000000081
Tipo: AQUISIÇÃO
PREGOEIRO: GILCIA DAYANE FERREIRA VIANA
Data de Publicação: 07/04/2026 15:21:03

MOVIMENTOS DO PROCESSO

14/04/2026 15:25:54	CADASTRO DE PROPOSTA	GLL SOLUCOES LTDA
16/04/2026 10:07:44	CADASTRO DE PROPOSTA	E. A DE ALBUQUERQUE EIRELI
18/04/2026 16:51:05	CADASTRO DE PROPOSTA	SUPERMERCADO LOPES EIRELI
19/04/2026 22:30:09	ALTERAÇÃO DE PROPOSTA	SUPERMERCADO LOPES EIRELI
20/04/2026 08:01:43	MENSAGEM	PREGOEIRO

ABERTURA DA SESSÃO

"Às 08 horas do dia 20 de Abril de 2026, declaro aberta a sessão pública do Pregão Eletrônico nº 010/2026, promovido pela Secretaria de Assistência Social cujo objeto consiste em (contratação, por meio de sistema de registro de preços (srp) de empresa para prestação de serviços de exames ultrassonográficos. para atender as demandas do Fundo Municipal de Assistência Social), conforme condições estabelecidas no edital e seus anexos."

20/04/2026 08:02:04 MENSAGEM PREGOEIRO

"O presente certame é regido pela Lei nº 14.133/2021, especialmente nos termos do art. 6º, inciso XLI, e art. 28, inciso I, que disciplinam a modalidade pregão para aquisição de bens e serviços comuns."

20/04/2026 08:02:30 MENSAGEM PREGOEIRO

"A condução da presente sessão observará os princípios previstos no art. 5º da Lei nº 14.133/2021, notadamente legalidade, impessoalidade, moralidade, publicidade, eficiência, isonomia, planejamento, transparência, julgamento objetivo e vinculação ao instrumento convocatório."

"Todos os atos praticados serão registrados em sistema eletrônico, garantindo-se a publicidade e rastreabilidade do certame."

20/04/2026 08:04:10 MENSAGEM PREGOEIRO

RECEBIMENTO DAS PROPOSTAS

"Registra-se que as propostas foram apresentadas exclusivamente por meio eletrônico, até a data e horário estabelecidos no edital, nos termos do art. 17 da Lei nº 14.133/2021."

20/04/2026 08:04:31 MENSAGEM PREGOEIRO

ANÁLISE PRELIMINAR DAS PROPOSTAS "Passa-se à análise preliminar das propostas, com fundamento no art. 59 da Lei nº 14.133/2021, sendo desclassificadas aquelas que:"

- I – não atendam às exigências do edital;
- II – apresentem preços inexequíveis ou excessivos;
- III – contenham vícios insanáveis."

20/04/2026 08:06:14 MENSAGEM PREGOEIRO

INÍCIO DA FASE COMPETITIVA

"Superada a fase de classificação das propostas, declaro iniciada a etapa competitiva de lances, conforme art. 17, §2º, da Lei nº 14.133/2021."

"Os licitantes poderão oferecer lances sucessivos e decrescentes, observando o critério de julgamento estabelecido."

20/04/2026 08:06:53 MENSAGEM PREGOEIRO

CONDUÇÃO DA FASE DE LANCES

"Durante a fase de lances, compete aos licitantes o acompanhamento das operações no sistema eletrônico, nos termos do edital, não cabendo alegação de desconhecimento."

LOTE 1 - JULGAMENTO
Lote Cota Reservada

VALORES UNITÁRIOS FINAIS

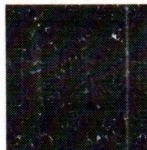

**FUNDO MUNICIPAL DE ASSISTENCIA SOCIAL
BERNARDO SAYÃO-TO**

Item: 1 Unidade: KG Marca: ceasa Modelo: KG
 Descrição: ABACAXI IN NATURA DE PRIMEIRA QUALIDADE, COLORAÇÃO E CONSISTÊNCIA UNIFORME SEM DANOS FÍSICOS, SEM IMPUREZAS
 Quantidade: 45 Valor Unit.: 2,39 Valor Total: 107,55

CLASSIFICAÇÃO

Razão Social	Num	Documento	Oferta Inicial	Oferta Final	Dif.(%)	ME
1 E. A DE ALBUQUERQUE EIRELI	654	02.928.169/0001-31	3,3833	2,39		Sim
2 SUPERMERCADO LOPES EIRELI	220	06.008.120/0001-11	3,3833	2,40	0,42	Sim
3 GLL SOLUCOES LTDA	920	62.386.266/0001-71	5,00	5,00	108,33	Sim

DESCCLASSIFICADOS

Razão Social	Num	Documento	Oferta Inicial	Oferta Final	Dif.(%)	ME
--------------	-----	-----------	----------------	--------------	---------	----

INABILITADOS

Razão Social	Num	Documento	Oferta Inicial	Oferta Final	Dif.(%)	ME
--------------	-----	-----------	----------------	--------------	---------	----

MOVIMENTOS DO LOTE

07/04/2026 15:21:03	PUBLICADO					
07/04/2026 18:00:00	RECEPÇÃO DE PROPOSTAS					
19/04/2026 23:59:00	AGUARDANDO DISPUTA					
20/04/2026 08:08:01	DISPUTA					
20/04/2026 08:08:01	LANCE	GLL SOLUCOES LTDA (PARTICIPANTE 920)				5,00
20/04/2026 08:08:01	LANCE	E. A DE ALBUQUERQUE EIRELI (PARTICIPANTE 654)				3,3833
20/04/2026 08:08:01	LANCE	SUPERMERCADO LOPES EIRELI (PARTICIPANTE 220)				3,3833
20/04/2026 08:08:48	LANCE	SUPERMERCADO LOPES EIRELI (PARTICIPANTE 220)				3,35
20/04/2026 08:09:40	LANCE	E. A DE ALBUQUERQUE EIRELI (PARTICIPANTE 654)				3,34
20/04/2026 08:10:11	LANCE	SUPERMERCADO LOPES EIRELI (PARTICIPANTE 220)				2,80
20/04/2026 08:10:14	LANCE	E. A DE ALBUQUERQUE EIRELI (PARTICIPANTE 654)				2,79
20/04/2026 08:14:17	LANCE	SUPERMERCADO LOPES EIRELI (PARTICIPANTE 220)				2,40
20/04/2026 08:14:32	LANCE	E. A DE ALBUQUERQUE EIRELI (PARTICIPANTE 654)				2,39
20/04/2026 08:18:01	NOTIFICAÇÃO	SISTEMA				
O detentor da melhor oferta da etapa de lances é E. A DE ALBUQUERQUE EIRELI						
20/04/2026 08:18:01	JULGAMENTO					

**LOTE 2 - JULGAMENTO
Lote Cota Reservada**

VALORES UNITÁRIOS FINAIS

Item: 1 Unidade: KG Marca: ceasa Modelo: KG
 Descrição: ABOBORA CABUTIA IN NATURA DE PRIMEIRA QUALIDADE, COLORAÇÃO E CONSISTÊNCIA UNIFORME SEM DANOS FÍSICOS, SEM IMPUREZAS
 Quantidade: 10 Valor Unit.: 2,39 Valor Total: 23,90

CLASSIFICAÇÃO

Razão Social	Num	Documento	Oferta Inicial	Oferta Final	Dif.(%)	ME
1 E. A DE ALBUQUERQUE EIRELI	640	02.928.169/0001-31	5,0767	2,39		Sim
2 SUPERMERCADO LOPES EIRELI	934	06.008.120/0001-11	5,0767	2,40	0,42	Sim

DESCCLASSIFICADOS

Razão Social	Num	Documento	Oferta Inicial	Oferta Final	Dif.(%)	ME
--------------	-----	-----------	----------------	--------------	---------	----



FUNDO MUNICIPAL DE ASSISTENCIA SOCIAL
BERNARDO SAYÃO-TO

INABILITADOS

Razão Social	Num Documento	Oferta Inicial	Oferta Final	Dif.(%)	ME
MOVIMENTOS DO LOTE					
07/04/2026 15:21:03	PUBLICADO				
07/04/2026 18:00:00	RECEPÇÃO DE PROPOSTAS				
19/04/2026 23:59:00	AGUARDANDO DISPUTA				
20/04/2026 08:08:01	DISPUTA				
20/04/2026 08:08:01	LANCE	E. A DE ALBUQUERQUE EIRELI (PARTICIPANTE 640)			5,0767
20/04/2026 08:08:01	LANCE	SUPERMERCADO LOPES EIRELI (PARTICIPANTE 934)			5,0767
20/04/2026 08:08:57	LANCE	SUPERMERCADO LOPES EIRELI (PARTICIPANTE 934)			5,00
20/04/2026 08:09:41	LANCE	E. A DE ALBUQUERQUE EIRELI (PARTICIPANTE 640)			4,99
20/04/2026 08:09:51	LANCE	SUPERMERCADO LOPES EIRELI (PARTICIPANTE 934)			4,95
20/04/2026 08:09:53	LANCE	E. A DE ALBUQUERQUE EIRELI (PARTICIPANTE 640)			4,94
20/04/2026 08:10:22	LANCE	SUPERMERCADO LOPES EIRELI (PARTICIPANTE 934)			2,80
20/04/2026 08:12:08	LANCE	E. A DE ALBUQUERQUE EIRELI (PARTICIPANTE 640)			2,79
20/04/2026 08:14:24	LANCE	SUPERMERCADO LOPES EIRELI (PARTICIPANTE 934)			2,40
20/04/2026 08:14:38	LANCE	E. A DE ALBUQUERQUE EIRELI (PARTICIPANTE 640)			2,39
20/04/2026 08:18:01	NOTIFICAÇÃO SISTEMA				
O detentor da melhor oferta da etapa de lances é E. A DE ALBUQUERQUE EIRELI					
20/04/2026 08:18:01	JULGAMENTO				

LOTE 3 - JULGAMENTO
Lote Cota Reservada

VALORES UNITÁRIOS FINAIS

Item: 1	Unidade: UN	Marca: ki sabor	Modelo: UN
Descrição: AÇAFRÃO 100GR			
Quantidade: 30	Valor Unit.: 2,79	Valor Total: 83,70	

CLASSIFICAÇÃO

Razão Social	Num Documento	Oferta Inicial	Oferta Final	Dif.(%)	ME
1 E. A DE ALBUQUERQUE EIRELI	027 02.928.169/0001-31	4,3667	2,79		Sim
2 SUPERMERCADO LOPES EIRELI	461 06.008.120/0001-11	4,3667	2,80	0,36	Sim

DECLASSIFICADOS

Razão Social	Num Documento	Oferta Inicial	Oferta Final	Dif.(%)	ME
--------------	---------------	----------------	--------------	---------	----

INABILITADOS

Razão Social	Num Documento	Oferta Inicial	Oferta Final	Dif.(%)	ME
--------------	---------------	----------------	--------------	---------	----

MOVIMENTOS DO LOTE

07/04/2026 15:21:03	PUBLICADO				
07/04/2026 18:00:00	RECEPÇÃO DE PROPOSTAS				
19/04/2026 23:59:00	AGUARDANDO DISPUTA				
20/04/2026 08:08:01	DISPUTA				
20/04/2026 08:08:01	LANCE	E. A DE ALBUQUERQUE EIRELI (PARTICIPANTE 027)			4,3667
20/04/2026 08:08:01	LANCE	SUPERMERCADO LOPES EIRELI (PARTICIPANTE 461)			4,3667

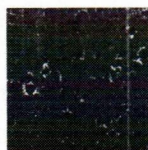

**FUNDO MUNICIPAL DE ASSISTENCIA SOCIAL
BERNARDO SAYÃO-TO**

20/04/2026 08:09:05	LANCE	SUPERMERCADO LOPES EIRELI (PARTICIPANTE 461)	4,35
20/04/2026 08:09:42	LANCE	E. A DE ALBUQUERQUE EIRELI (PARTICIPANTE 027)	4,34
20/04/2026 08:10:29	LANCE	SUPERMERCADO LOPES EIRELI (PARTICIPANTE 461)	3,20
20/04/2026 08:10:31	LANCE	E. A DE ALBUQUERQUE EIRELI (PARTICIPANTE 027)	3,19
20/04/2026 08:14:31	LANCE	SUPERMERCADO LOPES EIRELI (PARTICIPANTE 461)	2,80
20/04/2026 08:14:34	LANCE	E. A DE ALBUQUERQUE EIRELI (PARTICIPANTE 027)	2,79
20/04/2026 08:18:01	NOTIFICAÇÃO SISTEMA		
O detentor da melhor oferta da etapa de lances é E. A DE ALBUQUERQUE EIRELI			
20/04/2026 08:18:01	JULGAMENTO		

**LOTE 4 - JULGAMENTO
Lote Cota Reservada**

VALORES UNITÁRIOS FINAIS

Item: 1	Unidade: PCT	Marca: bsb	Modelo: PCT
Descrição: AMENDOIM CRU 500G, EMBALAGEM DE PLASTICO, CONTENDO A DATA DE FABRICAÇÃO E VALIDADE, PRODUTO DE OTIMA QUALIDADE, TIPO 1			
Quantidade: 100	Valor Unit.: 11,99	Valor Total: 1.199,00	

CLASSIFICAÇÃO

Razão Social	Num Documento	Oferta Inicial	Oferta Final	Dif.(%)	ME
1 E. A DE ALBUQUERQUE EIRELI	414 02.928.169/0001-31	16,65	11,99		Sim
2 SUPERMERCADO LOPES EIRELI	098 06.008.120/0001-11	16,65	12,00	0,08	Sim
3 GLL SOLUCOES LTDA	566 62.386.266/0001-71	16,65	16,65	38,75	Sim

DECLASSIFICADOS

Razão Social	Num Documento	Oferta Inicial	Oferta Final	Dif.(%)	ME
--------------	---------------	----------------	--------------	---------	----

INABILITADOS

Razão Social	Num Documento	Oferta Inicial	Oferta Final	Dif.(%)	ME
--------------	---------------	----------------	--------------	---------	----

MOVIMENTOS DO LOTE

07/04/2026 15:21:03	PUBLICADO		
07/04/2026 18:00:00	RECEPÇÃO DE PROPOSTAS		
19/04/2026 23:59:00	AGUARDANDO DISPUTA		
20/04/2026 08:08:01	DISPUTA		
20/04/2026 08:08:01	LANCE	GLL SOLUCOES LTDA (PARTICIPANTE 566)	16,65
20/04/2026 08:08:01	LANCE	E. A DE ALBUQUERQUE EIRELI (PARTICIPANTE 414)	16,65
20/04/2026 08:08:01	LANCE	SUPERMERCADO LOPES EIRELI (PARTICIPANTE 098)	16,65
20/04/2026 08:09:11	LANCE	SUPERMERCADO LOPES EIRELI (PARTICIPANTE 098)	16,60
20/04/2026 08:09:43	LANCE	E. A DE ALBUQUERQUE EIRELI (PARTICIPANTE 414)	16,59
20/04/2026 08:11:28	LANCE	SUPERMERCADO LOPES EIRELI (PARTICIPANTE 098)	14,00
20/04/2026 08:12:18	LANCE	E. A DE ALBUQUERQUE EIRELI (PARTICIPANTE 414)	13,99
20/04/2026 08:14:38	LANCE	SUPERMERCADO LOPES EIRELI (PARTICIPANTE 098)	12,00
20/04/2026 08:14:40	LANCE	E. A DE ALBUQUERQUE EIRELI (PARTICIPANTE 414)	11,99
20/04/2026 08:18:02	NOTIFICAÇÃO SISTEMA		
O detentor da melhor oferta da etapa de lances é E. A DE ALBUQUERQUE EIRELI			
20/04/2026 08:18:02	JULGAMENTO		



FUNDO MUNICIPAL DE ASSISTENCIA SOCIAL
BERNARDO SAYÃO-TO

LOTE 5 - JULGAMENTO
Lote Cota Reservada

VALORES UNITÁRIOS FINAIS

Item: 1	Unidade: PCT	Marca: mulky	Modelo: PCT
Descrição: ACHOCOLATADO EM PÓ 400GR ENRIQUECIDO COM VITAMINAS, ISENTO DE GORDURA TRANS, ASPECTO HOMOGÊNEO, SECO SEM GRANULADOS. EMBALAGEM INTEGRAL, SEM VIOLAÇÕES, CONTENDO INFORMAÇÕES NUTRICIONAIS E REGISTRO DO ÓRGÃO FISCALIZADOR. PRAZO DE VALIDADE MÍNIMO DE 12 MESES NA DATA DA ENTREGA.			
Quantidade: 100	Valor Unit.: 4,49	Valor Total: 449,00	

CLASSIFICAÇÃO

Razão Social	Num	Documento	Oferta Inicial	Oferta Final	Dif.(%)	ME
1 E. A DE ALBUQUERQUE EIRELI	129	02.928.169/0001-31	16,3033	4,49		Sim
2 SUPERMERCADO LOPES EIRELI	361	06.008.120/0001-11	16,30	4,50	0,22	Sim
3 GLL SOLUCOES LTDA	587	62.386.266/0001-71	16,30	16,30	262,22	Sim

DECLASSIFICADOS

Razão Social	Num	Documento	Oferta Inicial	Oferta Final	Dif.(%)	ME
--------------	-----	-----------	----------------	--------------	---------	----

INABILITADOS

Razão Social	Num	Documento	Oferta Inicial	Oferta Final	Dif.(%)	ME
--------------	-----	-----------	----------------	--------------	---------	----

MOVIMENTOS DO LOTE

07/04/2026 15:21:03	PUBLICADO		
07/04/2026 18:00:00	RECEPÇÃO DE PROPOSTAS		
19/04/2026 23:59:00	AGUARDANDO DISPUTA		
20/04/2026 08:08:02	DISPUTA		
20/04/2026 08:08:02	LANCE	GLL SOLUCOES LTDA (PARTICIPANTE 587)	16,30
20/04/2026 08:08:02	LANCE	E. A DE ALBUQUERQUE EIRELI (PARTICIPANTE 129)	16,3033
20/04/2026 08:08:02	LANCE	SUPERMERCADO LOPES EIRELI (PARTICIPANTE 361)	16,30
20/04/2026 08:09:49	LANCE	E. A DE ALBUQUERQUE EIRELI (PARTICIPANTE 129)	16,29
20/04/2026 08:11:37	LANCE	SUPERMERCADO LOPES EIRELI (PARTICIPANTE 361)	6,00
20/04/2026 08:12:28	LANCE	E. A DE ALBUQUERQUE EIRELI (PARTICIPANTE 129)	5,99
20/04/2026 08:14:52	LANCE	SUPERMERCADO LOPES EIRELI (PARTICIPANTE 361)	4,50
20/04/2026 08:15:27	LANCE	E. A DE ALBUQUERQUE EIRELI (PARTICIPANTE 129)	4,49
20/04/2026 08:18:02	NOTIFICAÇÃO SISTEMA		
O detentor da melhor oferta da etapa de lances é E. A DE ALBUQUERQUE EIRELI			
20/04/2026 08:18:02	JULGAMENTO		

LOTE 6 - JULGAMENTO
Lote Ampla

VALORES UNITÁRIOS FINAIS

Item: 1	Unidade: PCT	Marca: brasçucar	Modelo: PCT
Descrição: AÇUCAR 2KG- , EM EMBALAGENS PLÁSTICAS DE 2KGEM SACO DE POLIETILENO, ATÓXICO, VEADO, E SUAS CONDIÇÕES DEVERÃO ESTAR DE ACORDO EM A NTA-53(DECRETO 12.486/78).			
Quantidade: 285	Valor Unit.: 6,79	Valor Total: 1.935,15	

CLASSIFICAÇÃO

Razão Social	Num	Documento	Oferta Inicial	Oferta Final	Dif.(%)	ME
1 E. A DE ALBUQUERQUE EIRELI	056	02.928.169/0001-31	9,6433	6,79		Sim



**FUNDO MUNICIPAL DE ASSISTENCIA SOCIAL
BERNARDO SAYÃO-TO**

2 SUPERMERCADO LOPES EIRELI	870	06.008.120/0001-11	9,64	6,80	0,15	Sim
3 GLL SOLUCOES LTDA	477	62.386.266/0001-71	12,00	12,00	76,47	Sim

DECLASSIFICADOS

Razão Social	Num	Documento	Oferta Inicial	Oferta Final	Dif.(%)	ME
--------------	-----	-----------	----------------	--------------	---------	----

INABILITADOS

Razão Social	Num	Documento	Oferta Inicial	Oferta Final	Dif.(%)	ME
--------------	-----	-----------	----------------	--------------	---------	----

MOVIMENTOS DO LOTE

07/04/2026 15:21:03	PUBLICADO					
07/04/2026 18:00:00	RECEPÇÃO DE PROPOSTAS					
19/04/2026 23:59:00	AGUARDANDO DISPUTA					
20/04/2026 08:08:02	DISPUTA					
20/04/2026 08:08:02	LANCE	GLL SOLUCOES LTDA (PARTICIPANTE 477)				12,00
20/04/2026 08:08:02	LANCE	E. A DE ALBUQUERQUE EIRELI (PARTICIPANTE 056)				9,6433
20/04/2026 08:08:02	LANCE	SUPERMERCADO LOPES EIRELI (PARTICIPANTE 870)				9,64
20/04/2026 08:09:54	LANCE	E. A DE ALBUQUERQUE EIRELI (PARTICIPANTE 056)				9,63
20/04/2026 08:11:44	LANCE	SUPERMERCADO LOPES EIRELI (PARTICIPANTE 870)				7,80
20/04/2026 08:11:46	LANCE	E. A DE ALBUQUERQUE EIRELI (PARTICIPANTE 056)				7,79
20/04/2026 08:15:03	LANCE	SUPERMERCADO LOPES EIRELI (PARTICIPANTE 870)				6,80
20/04/2026 08:15:06	LANCE	E. A DE ALBUQUERQUE EIRELI (PARTICIPANTE 056)				6,79
20/04/2026 08:18:02	NOTIFICAÇÃO	SISTEMA				
O detentor da melhor oferta da etapa de lances é E. A DE ALBUQUERQUE EIRELI						
20/04/2026 08:18:02	JULGAMENTO					

**LOTE 7 - JULGAMENTO
Lote Ampla**

VALORES UNITÁRIOS FINAIS

Item: 1	Unidade: UN	Marca: adocyl	Modelo: UN
Descrição: ADOÇANTE LIQUIDO DIETTICO, 100 ML frasco com 100 ml. / Adoçante Líquido Dietético - Cada Gota deverá conter 0,007 Kcal. Ingredientes: Água, Sorbitol, Edulcorantes Artificiais: Sacarina Sódica e Ciclamato de Sódio Conservadores: Ácido Benzóidico E Metilparabeno Não contém Glúten. Frascos contendo 100 (cem) mililitros, marca de referência adocyl, equivalente ou de melhor qualidade.			
Quantidade: 20	Valor Unit.: 3,19	Valor Total: 63,80	

CLASSIFICAÇÃO

Razão Social	Num	Documento	Oferta Inicial	Oferta Final	Dif.(%)	ME
1 E. A DE ALBUQUERQUE EIRELI	736	02.928.169/0001-31	7,6667	3,19		Sim
2 SUPERMERCADO LOPES EIRELI	461	06.008.120/0001-11	7,66	3,20	0,31	Sim
3 GLL SOLUCOES LTDA	988	62.386.266/0001-71	7,66	7,66	139,38	Sim

DECLASSIFICADOS

Razão Social	Num	Documento	Oferta Inicial	Oferta Final	Dif.(%)	ME
--------------	-----	-----------	----------------	--------------	---------	----

INABILITADOS

Razão Social	Num	Documento	Oferta Inicial	Oferta Final	Dif.(%)	ME
--------------	-----	-----------	----------------	--------------	---------	----

MOVIMENTOS DO LOTE

07/04/2026 15:21:03	PUBLICADO					
07/04/2026 18:00:00	RECEPÇÃO DE PROPOSTAS					



**FUNDO MUNICIPAL DE ASSISTENCIA SOCIAL
BERNARDO SAYÃO-TO**

19/04/2026 23:59:00	AGUARDANDO DISPUTA	
20/04/2026 08:08:02	DISPUTA	
20/04/2026 08:08:02	LANCE	GLL SOLUCOES LTDA (PARTICIPANTE 988) 7,66
20/04/2026 08:08:02	LANCE	E. A DE ALBUQUERQUE EIRELI (PARTICIPANTE 736) 7,6667
20/04/2026 08:08:02	LANCE	SUPERMERCADO LOPES EIRELI (PARTICIPANTE 461) 7,66
20/04/2026 08:10:01	LANCE	E. A DE ALBUQUERQUE EIRELI (PARTICIPANTE 736) 7,65
20/04/2026 08:11:51	LANCE	SUPERMERCADO LOPES EIRELI (PARTICIPANTE 461) 4,00
20/04/2026 08:12:39	LANCE	E. A DE ALBUQUERQUE EIRELI (PARTICIPANTE 736) 3,99
20/04/2026 08:15:19	LANCE	SUPERMERCADO LOPES EIRELI (PARTICIPANTE 461) 3,20
20/04/2026 08:15:44	LANCE	E. A DE ALBUQUERQUE EIRELI (PARTICIPANTE 736) 3,19
20/04/2026 08:18:02	NOTIFICAÇÃO SISTEMA	
O detentor da melhor oferta da etapa de lances é E. A DE ALBUQUERQUE EIRELI		
20/04/2026 08:18:02	JULGAMENTO	

**LOTE 8 - JULGAMENTO
Lote Ampla**

VALORES UNITÁRIOS FINAIS

Item: 1	Unidade: MAÇO	Marca: ceasa	Modelo: MAÇO
Descrição: ALFACE FRESCA			
Quantidade: 20	Valor Unit.: 5,49		Valor Total: 109,80

CLASSIFICAÇÃO

Razão Social	Num Documento	Oferta Inicial	Oferta Final	Dif.(%)	ME
1 E. A DE ALBUQUERQUE EIRELI	914 02.928.169/0001-31	7,58	5,49		Sim
2 SUPERMERCADO LOPES EIRELI	723 06.008.120/0001-11	7,58	5,50	0,18	Sim

DESCLASSIFICADOS

Razão Social	Num Documento	Oferta Inicial	Oferta Final	Dif.(%)	ME
--------------	---------------	----------------	--------------	---------	----

INABILITADOS

Razão Social	Num Documento	Oferta Inicial	Oferta Final	Dif.(%)	ME
--------------	---------------	----------------	--------------	---------	----

MOVIMENTOS DO LOTE

07/04/2026 15:21:03	PUBLICADO	
07/04/2026 18:00:00	RECEPÇÃO DE PROPOSTAS	
19/04/2026 23:59:00	AGUARDANDO DISPUTA	
20/04/2026 08:08:02	DISPUTA	
20/04/2026 08:08:02	LANCE	E. A DE ALBUQUERQUE EIRELI (PARTICIPANTE 914) 7,58
20/04/2026 08:08:02	LANCE	SUPERMERCADO LOPES EIRELI (PARTICIPANTE 723) 7,58
20/04/2026 08:10:06	LANCE	E. A DE ALBUQUERQUE EIRELI (PARTICIPANTE 914) 7,57
20/04/2026 08:12:19	LANCE	SUPERMERCADO LOPES EIRELI (PARTICIPANTE 723) 6,00
20/04/2026 08:12:46	LANCE	E. A DE ALBUQUERQUE EIRELI (PARTICIPANTE 914) 5,99
20/04/2026 08:15:37	LANCE	SUPERMERCADO LOPES EIRELI (PARTICIPANTE 723) 5,50
20/04/2026 08:15:38	LANCE	E. A DE ALBUQUERQUE EIRELI (PARTICIPANTE 914) 5,49
20/04/2026 08:18:02	NOTIFICAÇÃO SISTEMA	
O detentor da melhor oferta da etapa de lances é E. A DE ALBUQUERQUE EIRELI		
20/04/2026 08:18:03	JULGAMENTO	

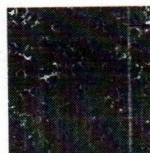

FUNDO MUNICIPAL DE ASSISTENCIA SOCIAL
BERNARDO SAYÃO-TO

LOTE 9 - JULGAMENTO
Lote Ampla

VALORES UNITÁRIOS FINAIS

Item: 1	Unidade: UN	Marca: jalapão	Modelo: UN
Descrição: ÁGUA MINERAL sem gás garrafa de 500 ml			Valor Total: 645,00
Quantidade: 500	Valor Unit.: 1,29		

CLASSIFICAÇÃO

Razão Social	Num Documento	Oferta Inicial	Oferta Final	Dif.(%)	ME
1 E. A DE ALBUQUERQUE EIRELI	885 02.928.169/0001-31	2,72	1,29		Sim
2 SUPERMERCADO LOPES EIRELI	328 06.008.120/0001-11	2,72	1,30	0,78	Sim
3 GLL SOLUCOES LTDA	694 62.386.266/0001-71	2,72	2,72	109,23	Sim

DESCCLASSIFICADOS

Razão Social	Num Documento	Oferta Inicial	Oferta Final	Dif.(%)	ME
--------------	---------------	----------------	--------------	---------	----

INABILITADOS

Razão Social	Num Documento	Oferta Inicial	Oferta Final	Dif.(%)	ME
--------------	---------------	----------------	--------------	---------	----

MOVIMENTOS DO LOTE

07/04/2026 15:21:03	PUBLICADO			
07/04/2026 18:00:00	RECEPÇÃO DE PROPOSTAS			
19/04/2026 23:59:00	AGUARDANDO DISPUTA			
20/04/2026 08:08:02	DISPUTA			
20/04/2026 08:08:02	LANCE	GLL SOLUCOES LTDA (PARTICIPANTE 694)		2,72
20/04/2026 08:08:02	LANCE	E. A DE ALBUQUERQUE EIRELI (PARTICIPANTE 885)		2,72
20/04/2026 08:08:02	LANCE	SUPERMERCADO LOPES EIRELI (PARTICIPANTE 328)		2,72
20/04/2026 08:10:10	LANCE	E. A DE ALBUQUERQUE EIRELI (PARTICIPANTE 885)		2,71
20/04/2026 08:11:11	LANCE	SUPERMERCADO LOPES EIRELI (PARTICIPANTE 328)		1,80
20/04/2026 08:11:13	LANCE	E. A DE ALBUQUERQUE EIRELI (PARTICIPANTE 885)		1,79
20/04/2026 08:15:27	LANCE	SUPERMERCADO LOPES EIRELI (PARTICIPANTE 328)		1,50
20/04/2026 08:15:50	LANCE	E. A DE ALBUQUERQUE EIRELI (PARTICIPANTE 885)		1,49
20/04/2026 08:16:02	LANCE	SUPERMERCADO LOPES EIRELI (PARTICIPANTE 328)		1,30
20/04/2026 08:16:02	PRORROGAÇÃO AUTOMÁTICA			
20/04/2026 08:17:11	LANCE	E. A DE ALBUQUERQUE EIRELI (PARTICIPANTE 885)		1,29
20/04/2026 08:19:11	NOTIFICAÇÃO SISTEMA			
O detentor da melhor oferta da etapa de lances é E. A DE ALBUQUERQUE EIRELI				
20/04/2026 08:19:11	JULGAMENTO			

LOTE 10 - JULGAMENTO
Lote Ampla

VALORES UNITÁRIOS FINAIS

Item: 1	Unidade: KG	Marca: ceasa	Modelo: KG
Descrição: ALHO NACIONAL			Valor Total: 462,25
Quantidade: 25	Valor Unit.: 18,49		

CLASSIFICAÇÃO



**FUNDO MUNICIPAL DE ASSISTENCIA SOCIAL
BERNARDO SAYÃO-TO**

Razão Social	Num Documento	Oferta Inicial	Oferta Final	Dif.(%)	ME
1 E. A DE ALBUQUERQUE EIRELI	162 02.928.169/0001-31	24,15	18,49		Sim
2 SUPERMERCADO LOPES EIRELI	997 06.008.120/0001-11	24,15	18,50	0,05	Sim
3 GLL SOLUCOES LTDA	039 62.386.266/0001-71	24,15	24,15	30,54	Sim

DECLASSIFICADOS

Razão Social	Num Documento	Oferta Inicial	Oferta Final	Dif.(%)	ME
--------------	---------------	----------------	--------------	---------	----

INABILITADOS

Razão Social	Num Documento	Oferta Inicial	Oferta Final	Dif.(%)	ME
--------------	---------------	----------------	--------------	---------	----

MOVIMENTOS DO LOTE

07/04/2026 15:21:03	PUBLICADO				
07/04/2026 18:00:00	RECEPÇÃO DE PROPOSTAS				
19/04/2026 23:59:00	AGUARDANDO DISPUTA				
20/04/2026 08:08:03	DISPUTA				
20/04/2026 08:08:03	LANCE GLL SOLUCOES LTDA (PARTICIPANTE 039)				24,15
20/04/2026 08:08:03	LANCE E. A DE ALBUQUERQUE EIRELI (PARTICIPANTE 162)				24,15
20/04/2026 08:08:03	LANCE SUPERMERCADO LOPES EIRELI (PARTICIPANTE 997)				24,15
20/04/2026 08:09:14	LANCE SUPERMERCADO LOPES EIRELI (PARTICIPANTE 997)				24,00
20/04/2026 08:10:16	LANCE E. A DE ALBUQUERQUE EIRELI (PARTICIPANTE 162)				23,99
20/04/2026 08:11:04	LANCE SUPERMERCADO LOPES EIRELI (PARTICIPANTE 997)				21,00
20/04/2026 08:11:06	LANCE E. A DE ALBUQUERQUE EIRELI (PARTICIPANTE 162)				20,99
20/04/2026 08:15:45	LANCE SUPERMERCADO LOPES EIRELI (PARTICIPANTE 997)				18,50
20/04/2026 08:15:56	LANCE E. A DE ALBUQUERQUE EIRELI (PARTICIPANTE 162)				18,49
20/04/2026 08:18:03	NOTIFICAÇÃO SISTEMA				
O detentor da melhor oferta da etapa de lances é E. A DE ALBUQUERQUE EIRELI					
20/04/2026 08:18:03	JULGAMENTO				

**LOTE 11 - JULGAMENTO
Lote Ampla**

VALORES UNITÁRIOS FINAIS

Item: 1	Unidade: UN	Marca: gliart	Modelo: UN
Descrição: ANILINA LÍQUIDA CORES DIVERSAS COM 10ML			
Quantidade: 20	Valor Unit.: 5,99		Valor Total: 119,80

CLASSIFICAÇÃO

Razão Social	Num Documento	Oferta Inicial	Oferta Final	Dif.(%)	ME
1 E. A DE ALBUQUERQUE EIRELI	716 02.928.169/0001-31	10,17	5,99		Sim
2 SUPERMERCADO LOPES EIRELI	148 06.008.120/0001-11	10,17	6,00	0,17	Sim
3 GLL SOLUCOES LTDA	771 62.386.266/0001-71	10,17	10,17	69,50	Sim

DECLASSIFICADOS

Razão Social	Num Documento	Oferta Inicial	Oferta Final	Dif.(%)	ME
--------------	---------------	----------------	--------------	---------	----

INABILITADOS

Razão Social	Num Documento	Oferta Inicial	Oferta Final	Dif.(%)	ME
--------------	---------------	----------------	--------------	---------	----

MOVIMENTOS DO LOTE

07/04/2026 15:21:03 **PUBLICADO**



FUNDO MUNICIPAL DE ASSISTENCIA SOCIAL
BERNARDO SAYÃO-TO

07/04/2026 18:00:00	RECEPÇÃO DE PROPOSTAS	
19/04/2026 23:59:00	AGUARDANDO DISPUTA	
20/04/2026 08:08:03	DISPUTA	
20/04/2026 08:08:03	LANCE	GLL SOLUCOES LTDA (PARTICIPANTE 771) 10,17
20/04/2026 08:08:03	LANCE	E. A DE ALBUQUERQUE EIRELI (PARTICIPANTE 716) 10,17
20/04/2026 08:08:03	LANCE	SUPERMERCADO LOPES EIRELI (PARTICIPANTE 148) 10,17
20/04/2026 08:10:17	LANCE	E. A DE ALBUQUERQUE EIRELI (PARTICIPANTE 716) 10,16
20/04/2026 08:12:30	LANCE	SUPERMERCADO LOPES EIRELI (PARTICIPANTE 148) 9,00
20/04/2026 08:12:31	LANCE	E. A DE ALBUQUERQUE EIRELI (PARTICIPANTE 716) 8,99
20/04/2026 08:16:13	LANCE	SUPERMERCADO LOPES EIRELI (PARTICIPANTE 148) 6,00
20/04/2026 08:16:13	PRORROGAÇÃO AUTOMÁTICA	
20/04/2026 08:16:15	LANCE	E. A DE ALBUQUERQUE EIRELI (PARTICIPANTE 716) 5,99
20/04/2026 08:18:15	NOTIFICAÇÃO SISTEMA	
O detentor da melhor oferta da etapa de lances é E. A DE ALBUQUERQUE EIRELI		
20/04/2026 08:18:15	JULGAMENTO	

LOTE 12 - JULGAMENTO
Lote Ampla

VALORES UNITÁRIOS FINAIS

Item: 1	Unidade: KG	Marca: americano	Modelo: KG
Descrição: APRESUNTADO DE 1ª QUALIDADE DESCRIÇÃO- CARNE SUÍNA, ÁGUA (29,0%), TOUCINHO SUÍNO, PROTEÍNA DE SOJA (AGROBACTERIUM TUMEFACIENS E BACILLUS THURINGIENSIS) (2,4%), AMIDO (2,0%), SAL, AÇÚCAR, ESPESSANTE CARRAGENA, ESTABILIZANTES TRIPOLIFOSFATO DE SÓDIO, ANTIOXIDANTE ERITORBATO DE SÓDIO, CONSERVADORES NITRITO DE SÓDIO E NITRATO DE SÓDIO, AROMATIZANTES E CORANTE.			
Quantidade: 30	Valor Unit.: 13,99	Valor Total: 419,70	

CLASSIFICAÇÃO

Razão Social	Num Documento	Oferta Inicial	Oferta Final	Dif.(%)	ME
1 E. A DE ALBUQUERQUE EIRELI	957 02.928.169/0001-31	42,1333	13,99		Sim
2 SUPERMERCADO LOPES EIRELI	563 06.008.120/0001-11	42,13	14,00	0,07	Sim
3 GLL SOLUCOES LTDA	097 62.386.266/0001-71	42,13	42,13	200,93	Sim

DESCCLASSIFICADOS

Razão Social	Num Documento	Oferta Inicial	Oferta Final	Dif.(%)	ME
--------------	---------------	----------------	--------------	---------	----

INABILITADOS

Razão Social	Num Documento	Oferta Inicial	Oferta Final	Dif.(%)	ME
--------------	---------------	----------------	--------------	---------	----

MOVIMENTOS DO LOTE

07/04/2026 15:21:03	PUBLICADO	
07/04/2026 18:00:00	RECEPÇÃO DE PROPOSTAS	
19/04/2026 23:59:00	AGUARDANDO DISPUTA	
20/04/2026 08:08:03	DISPUTA	
20/04/2026 08:08:03	LANCE	GLL SOLUCOES LTDA (PARTICIPANTE 097) 42,13
20/04/2026 08:08:03	LANCE	E. A DE ALBUQUERQUE EIRELI (PARTICIPANTE 957) 42,1333
20/04/2026 08:08:03	LANCE	SUPERMERCADO LOPES EIRELI (PARTICIPANTE 563) 42,13
20/04/2026 08:09:19	LANCE	SUPERMERCADO LOPES EIRELI (PARTICIPANTE 563) 42,00
20/04/2026 08:10:21	LANCE	E. A DE ALBUQUERQUE EIRELI (PARTICIPANTE 957) 41,99

**FUNDO MUNICIPAL DE ASSISTENCIA SOCIAL
BERNARDO SAYÃO-TO**

20/04/2026 08:16:36	LANCE	SUPERMERCADO LOPES EIRELI (PARTICIPANTE 563)	14,00
20/04/2026 08:16:36	PRORROGAÇÃO AUTOMÁTICA		
20/04/2026 08:17:23	LANCE	E. A DE ALBUQUERQUE EIRELI (PARTICIPANTE 957)	13,99
20/04/2026 08:19:24	NOTIFICAÇÃO SISTEMA		
O detentor da melhor oferta da etapa de lances é E. A DE ALBUQUERQUE EIRELI			
20/04/2026 08:19:24	JULGAMENTO		

**LOTE 13 - JULGAMENTO
Lote Ampla**

VALORES UNITÁRIOS FINAIS

Item: 1	Unidade: UN	Marca: lagoa	Modelo: UN
Descrição: ARROZ AGULHINHA 5KG. POLIDO, LONGO FINO, EM SACOS PLÁSTICOS TRANSPARENTES E ATÓXICOS, LIMPOS, NÃO VIOLADOS, RESISTENTES, ACONDICIONADOS EM FARDOS LACRADOS. A EMBALAGEM DEVERÁ CONTER EXTERNAMENTE OS DADOS DE IDENTIFICAÇÃO, PROCEDÊNCIA, INFORMAÇÕES NUTRICIONAIS, NÚMERO DE LOTE, QUANTIDADE DO PRODUTO, VALIDADE MÍNIMA DE 6 (SEIS) MESES A PARTIR DA DATA DE ENTREGA			
Quantidade: 40	Valor Unit.: 17,49	Valor Total: 699,60	

CLASSIFICAÇÃO

Razão Social	Num Documento	Oferta Inicial	Oferta Final	Dif.(%)	ME
1 E. A DE ALBUQUERQUE EIRELI	896 02.928.169/0001-31	32,65	17,49		Sim
2 SUPERMERCADO LOPES EIRELI	724 06.008.120/0001-11	32,65	17,50	0,06	Sim
3 GLL SOLUCOES LTDA	777 62.386.266/0001-71	32,65	32,65	86,57	Sim

DESCCLASSIFICADOS

Razão Social	Num Documento	Oferta Inicial	Oferta Final	Dif.(%)	ME
--------------	---------------	----------------	--------------	---------	----

INABILITADOS

Razão Social	Num Documento	Oferta Inicial	Oferta Final	Dif.(%)	ME
--------------	---------------	----------------	--------------	---------	----

MOVIMENTOS DO LOTE

07/04/2026 15:21:03	PUBLICADO		
07/04/2026 18:00:00	RECEPÇÃO DE PROPOSTAS		
19/04/2026 23:59:00	AGUARDANDO DISPUTA		
20/04/2026 08:08:03	DISPUTA		
20/04/2026 08:08:03	LANCE	GLL SOLUCOES LTDA (PARTICIPANTE 777)	32,65
20/04/2026 08:08:03	LANCE	E. A DE ALBUQUERQUE EIRELI (PARTICIPANTE 896)	32,65
20/04/2026 08:08:03	LANCE	SUPERMERCADO LOPES EIRELI (PARTICIPANTE 724)	32,65
20/04/2026 08:10:26	LANCE	E. A DE ALBUQUERQUE EIRELI (PARTICIPANTE 896)	32,64
20/04/2026 08:10:48	LANCE	SUPERMERCADO LOPES EIRELI (PARTICIPANTE 724)	22,00
20/04/2026 08:10:49	LANCE	E. A DE ALBUQUERQUE EIRELI (PARTICIPANTE 896)	21,99
20/04/2026 08:16:21	LANCE	SUPERMERCADO LOPES EIRELI (PARTICIPANTE 724)	17,50
20/04/2026 08:16:21	PRORROGAÇÃO AUTOMÁTICA		
20/04/2026 08:17:27	LANCE	E. A DE ALBUQUERQUE EIRELI (PARTICIPANTE 896)	17,49
20/04/2026 08:19:28	NOTIFICAÇÃO SISTEMA		
O detentor da melhor oferta da etapa de lances é E. A DE ALBUQUERQUE EIRELI			
20/04/2026 08:19:28	JULGAMENTO		

**LOTE 14 - JULGAMENTO
Lote Ampla**

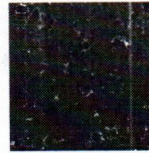

**FUNDO MUNICIPAL DE ASSISTENCIA SOCIAL
BERNARDO SAYÃO-TO**

VALORES UNITÁRIOS FINAIS

Item: 1	Unidade: UN	Marca: cocineiro	Modelo: UN
Descrição: AZEITE DE OLIVA 1L			
Quantidade: 12	Valor Unit.: 34,99		Valor Total: 419,88

CLASSIFICAÇÃO

Razão Social	Num Documento	Oferta Inicial	Oferta Final	Dif.(%)	ME
1 E. A DE ALBUQUERQUE EIRELI	987 02.928.169/0001-31	88,1633	34,99		Sim
2 SUPERMERCADO LOPES EIRELI	882 06.008.120/0001-11	88,16	35,00	0,03	Sim
3 GLL SOLUCOES LTDA	858 62.386.266/0001-71	88,16	88,16	151,89	Sim

DECLASSIFICADOS

Razão Social	Num Documento	Oferta Inicial	Oferta Final	Dif.(%)	ME
--------------	---------------	----------------	--------------	---------	----

INABILITADOS

Razão Social	Num Documento	Oferta Inicial	Oferta Final	Dif.(%)	ME
--------------	---------------	----------------	--------------	---------	----

MOVIMENTOS DO LOTE

07/04/2026 15:21:03	PUBLICADO				
07/04/2026 18:00:00	RECEPÇÃO DE PROPOSTAS				
19/04/2026 23:59:00	AGUARDANDO DISPUTA				
20/04/2026 08:08:04	DISPUTA				
20/04/2026 08:08:04	LANCE	GLL SOLUCOES LTDA (PARTICIPANTE 858)			88,16
20/04/2026 08:08:04	LANCE	E. A DE ALBUQUERQUE EIRELI (PARTICIPANTE 987)			88,1633
20/04/2026 08:08:04	LANCE	SUPERMERCADO LOPES EIRELI (PARTICIPANTE 882)			88,16
20/04/2026 08:09:23	LANCE	SUPERMERCADO LOPES EIRELI (PARTICIPANTE 882)			88,00
20/04/2026 08:10:31	LANCE	E. A DE ALBUQUERQUE EIRELI (PARTICIPANTE 987)			87,99
20/04/2026 08:10:55	LANCE	SUPERMERCADO LOPES EIRELI (PARTICIPANTE 882)			45,00
20/04/2026 08:13:00	LANCE	E. A DE ALBUQUERQUE EIRELI (PARTICIPANTE 987)			44,99
20/04/2026 08:16:28	LANCE	SUPERMERCADO LOPES EIRELI (PARTICIPANTE 882)			35,00
20/04/2026 08:16:28	PRORROGAÇÃO AUTOMÁTICA				
20/04/2026 08:17:32	LANCE	E. A DE ALBUQUERQUE EIRELI (PARTICIPANTE 987)			34,99
20/04/2026 08:19:33	NOTIFICAÇÃO SISTEMA				
O detentor da melhor oferta da etapa de lances é E. A DE ALBUQUERQUE EIRELI					
20/04/2026 08:19:33	JULGAMENTO				

**LOTE 15 - JULGAMENTO
Lote Ampla**

VALORES UNITÁRIOS FINAIS

Item: 1	Unidade: UN	Marca: campo belo	Modelo: UN
Descrição: AZEITONA VERDE COM CAROÇO 200GR			
Quantidade: 90	Valor Unit.: 5,79		Valor Total: 521,10

CLASSIFICAÇÃO

Razão Social	Num Documento	Oferta Inicial	Oferta Final	Dif.(%)	ME
1 E. A DE ALBUQUERQUE EIRELI	058 02.928.169/0001-31	5,89	5,79		Sim
2 SUPERMERCADO LOPES EIRELI	936 06.008.120/0001-11	5,89	5,80	0,17	Sim
3 GLL SOLUCOES LTDA	474 62.386.266/0001-71	5,89	5,89	1,55	Sim



FUNDO MUNICIPAL DE ASSISTENCIA SOCIAL
BERNARDO SAYÃO-TO

DESCLASSIFICADOS

Razão Social	Num Documento	Oferta Inicial	Oferta Final	Dif.(%)	ME
--------------	---------------	----------------	--------------	---------	----

INABILITADOS

Razão Social	Num Documento	Oferta Inicial	Oferta Final	Dif.(%)	ME
--------------	---------------	----------------	--------------	---------	----

MOVIMENTOS DO LOTE

07/04/2026 15:21:03	PUBLICADO				
07/04/2026 18:00:00	RECEPÇÃO DE PROPOSTAS				
19/04/2026 23:59:00	AGUARDANDO DISPUTA				
20/04/2026 08:08:04	DISPUTA				
20/04/2026 08:08:04	LANCE	GLL SOLUCOES LTDA (PARTICIPANTE 474)			5,89
20/04/2026 08:08:04	LANCE	E. A DE ALBUQUERQUE EIRELI (PARTICIPANTE 058)			5,89
20/04/2026 08:08:04	LANCE	SUPERMERCADO LOPES EIRELI (PARTICIPANTE 936)			5,89
20/04/2026 08:09:27	LANCE	SUPERMERCADO LOPES EIRELI (PARTICIPANTE 936)			5,80
20/04/2026 08:10:35	LANCE	E. A DE ALBUQUERQUE EIRELI (PARTICIPANTE 058)			5,79
20/04/2026 08:18:04	NOTIFICAÇÃO SISTEMA				
O detentor da melhor oferta da etapa de lances é E. A DE ALBUQUERQUE EIRELI					
20/04/2026 08:18:04	JULGAMENTO				

LOTE 16 - JULGAMENTO
Lote Ampla

VALORES UNITÁRIOS FINAIS

Item: 1	Unidade: KG	Marca: americano	Modelo: KG
Descrição: BACON – FATIADO, DE 1ª QUALIDADE COM EMBALAGEM INDICANDO O PRAZO DE QUALIDADE.			
Quantidade: 35	Valor Unit.: 20,99	Valor Total: 734,65	

CLASSIFICAÇÃO

Razão Social	Num Documento	Oferta Inicial	Oferta Final	Dif.(%)	ME
1 E. A DE ALBUQUERQUE EIRELI	495 02.928.169/0001-31	26,8567	20,99		Sim
2 SUPERMERCADO LOPES EIRELI	647 06.008.120/0001-11	26,85	21,00	0,05	Sim
3 GLL SOLUCOES LTDA	494 62.386.266/0001-71	26,85	26,85	27,86	Sim

DESCLASSIFICADOS

Razão Social	Num Documento	Oferta Inicial	Oferta Final	Dif.(%)	ME
--------------	---------------	----------------	--------------	---------	----

INABILITADOS

Razão Social	Num Documento	Oferta Inicial	Oferta Final	Dif.(%)	ME
--------------	---------------	----------------	--------------	---------	----

MOVIMENTOS DO LOTE

07/04/2026 15:21:03	PUBLICADO				
07/04/2026 18:00:00	RECEPÇÃO DE PROPOSTAS				
19/04/2026 23:59:00	AGUARDANDO DISPUTA				
20/04/2026 08:08:04	DISPUTA				
20/04/2026 08:08:04	LANCE	GLL SOLUCOES LTDA (PARTICIPANTE 494)			26,85
20/04/2026 08:08:04	LANCE	E. A DE ALBUQUERQUE EIRELI (PARTICIPANTE 495)			26,8567
20/04/2026 08:08:04	LANCE	SUPERMERCADO LOPES EIRELI (PARTICIPANTE 647)			26,85
20/04/2026 08:10:38	LANCE	E. A DE ALBUQUERQUE EIRELI (PARTICIPANTE 495)			26,84



**FUNDO MUNICIPAL DE ASSISTENCIA SOCIAL
BERNARDO SAYÃO-TO**

20/04/2026 08:12:46	LANCE	SUPERMERCADO LOPES EIRELI (PARTICIPANTE 647)	24,00
20/04/2026 08:12:50	LANCE	E. A DE ALBUQUERQUE EIRELI (PARTICIPANTE 495)	23,99
20/04/2026 08:16:44	LANCE	SUPERMERCADO LOPES EIRELI (PARTICIPANTE 647)	21,00
20/04/2026 08:16:44	PRORROGAÇÃO AUTOMÁTICA		
20/04/2026 08:16:46	LANCE	E. A DE ALBUQUERQUE EIRELI (PARTICIPANTE 495)	20,99
20/04/2026 08:18:47	NOTIFICAÇÃO SISTEMA		
O detentor da melhor oferta da etapa de lances é E. A DE ALBUQUERQUE EIRELI			
20/04/2026 08:18:47	JULGAMENTO		

**LOTE 17 - JULGAMENTO
Lote Ampla**

VALORES UNITÁRIOS FINAIS

Item: 1	Unidade: PCT	Marca: florestal	Modelo: PCT
Descrição: BALA TIPO MOLE MASTIGAVEL, NOS SABORES DIVERSOS (PACOTE COM 700 GR)			
Quantidade: 130	Valor Unit.: 6,49		Valor Total: 843,70

CLASSIFICAÇÃO

Razão Social	Num	Documento	Oferta Inicial	Oferta Final	Dif.(%)	ME
1 E. A DE ALBUQUERQUE EIRELI	134	02.928.169/0001-31	9,9933	6,49		Sim
2 SUPERMERCADO LOPES EIRELI	049	06.008.120/0001-11	9,99	6,50	0,15	Sim
3 GLL SOLUCOES LTDA	537	62.386.266/0001-71	9,99	9,99	53,69	Sim

DESCLASSIFICADOS

Razão Social	Num	Documento	Oferta Inicial	Oferta Final	Dif.(%)	ME
--------------	-----	-----------	----------------	--------------	---------	----

INABILITADOS

Razão Social	Num	Documento	Oferta Inicial	Oferta Final	Dif.(%)	ME
--------------	-----	-----------	----------------	--------------	---------	----

MOVIMENTOS DO LOTE

07/04/2026 15:21:03	PUBLICADO		
07/04/2026 18:00:00	RECEPÇÃO DE PROPOSTAS		
19/04/2026 23:59:00	AGUARDANDO DISPUTA		
20/04/2026 08:08:04	DISPUTA		
20/04/2026 08:08:04	LANCE	GLL SOLUCOES LTDA (PARTICIPANTE 537)	9,99
20/04/2026 08:08:04	LANCE	E. A DE ALBUQUERQUE EIRELI (PARTICIPANTE 134)	9,9933
20/04/2026 08:08:04	LANCE	SUPERMERCADO LOPES EIRELI (PARTICIPANTE 049)	9,99
20/04/2026 08:09:37	LANCE	SUPERMERCADO LOPES EIRELI (PARTICIPANTE 049)	9,80
20/04/2026 08:10:41	LANCE	E. A DE ALBUQUERQUE EIRELI (PARTICIPANTE 134)	9,79
20/04/2026 08:12:40	LANCE	SUPERMERCADO LOPES EIRELI (PARTICIPANTE 049)	7,00
20/04/2026 08:12:42	LANCE	E. A DE ALBUQUERQUE EIRELI (PARTICIPANTE 134)	6,99
20/04/2026 08:17:05	LANCE	SUPERMERCADO LOPES EIRELI (PARTICIPANTE 049)	6,50
20/04/2026 08:17:06	PRORROGAÇÃO AUTOMÁTICA		
20/04/2026 08:17:06	LANCE	E. A DE ALBUQUERQUE EIRELI (PARTICIPANTE 134)	6,49
20/04/2026 08:19:07	NOTIFICAÇÃO SISTEMA		
O detentor da melhor oferta da etapa de lances é E. A DE ALBUQUERQUE EIRELI			
20/04/2026 08:19:07	JULGAMENTO		

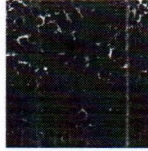

FUNDO MUNICIPAL DE ASSISTENCIA SOCIAL
BERNARDO SAYÃO-TO

LOTE 18 - JULGAMENTO
Lote Ampla

VALORES UNITÁRIOS FINAIS

Item: 1	Unidade: KG	Marca: ceasa	Modelo: KG
Descrição: BANANA MAÇÃ IN NATURA DE PRIMEIRA QUALIDADE, COLORAÇÃO E CONSISTÊNCIA UNIFORME SEM DANOS FÍSICOS, SEM IMPUREZAS			
Quantidade: 55	Valor Unit.: 3,99	Valor Total: 219,45	

CLASSIFICAÇÃO

Razão Social	Num Documento	Oferta Inicial	Oferta Final	Dif.(%)	ME
1 E. A DE ALBUQUERQUE EIRELI	094 02.928.169/0001-31	9,25	3,99		Sim
2 SUPERMERCADO LOPES EIRELI	355 06.008.120/0001-11	9,25	4,00	0,25	Sim

DESCCLASSIFICADOS

Razão Social	Num Documento	Oferta Inicial	Oferta Final	Dif.(%)	ME
--------------	---------------	----------------	--------------	---------	----

INABILITADOS

Razão Social	Num Documento	Oferta Inicial	Oferta Final	Dif.(%)	ME
--------------	---------------	----------------	--------------	---------	----

MOVIMENTOS DO LOTE

07/04/2026 15:21:03	PUBLICADO			
07/04/2026 18:00:00	RECEPÇÃO DE PROPOSTAS			
19/04/2026 23:59:00	AGUARDANDO DISPUTA			
20/04/2026 08:08:05	DISPUTA			
20/04/2026 08:08:05	LANCE	E. A DE ALBUQUERQUE EIRELI (PARTICIPANTE 094)		9,25
20/04/2026 08:08:05	LANCE	SUPERMERCADO LOPES EIRELI (PARTICIPANTE 355)		9,25
20/04/2026 08:10:43	LANCE	E. A DE ALBUQUERQUE EIRELI (PARTICIPANTE 094)		9,24
20/04/2026 08:12:53	LANCE	SUPERMERCADO LOPES EIRELI (PARTICIPANTE 355)		6,00
20/04/2026 08:12:56	LANCE	E. A DE ALBUQUERQUE EIRELI (PARTICIPANTE 094)		5,99
20/04/2026 08:13:08	LANCE	SUPERMERCADO LOPES EIRELI (PARTICIPANTE 355)		4,80
20/04/2026 08:13:11	LANCE	E. A DE ALBUQUERQUE EIRELI (PARTICIPANTE 094)		4,79
20/04/2026 08:16:52	LANCE	SUPERMERCADO LOPES EIRELI (PARTICIPANTE 355)		4,00
20/04/2026 08:16:52	PRORROGAÇÃO AUTOMÁTICA			
20/04/2026 08:17:37	LANCE	E. A DE ALBUQUERQUE EIRELI (PARTICIPANTE 094)		3,99
20/04/2026 08:19:38	NOTIFICAÇÃO SISTEMA			
O detentor da melhor oferta da etapa de lances é E. A DE ALBUQUERQUE EIRELI				
20/04/2026 08:19:39	JULGAMENTO			

LOTE 19 - JULGAMENTO
Lote Ampla

VALORES UNITÁRIOS FINAIS

Item: 1	Unidade: KG	Marca: ceasa	Modelo: KG
Descrição: BANANA PRATA IN NATURA DE PRIMEIRA QUALIDADE, COLORAÇÃO E CONSISTÊNCIA UNIFORME SEM DANOS FÍSICOS, SEM IMPUREZAS			
Quantidade: 55	Valor Unit.: 5,49	Valor Total: 301,95	

CLASSIFICAÇÃO

Razão Social	Num Documento	Oferta Inicial	Oferta Final	Dif.(%)	ME
1 E. A DE ALBUQUERQUE EIRELI	315 02.928.169/0001-31	6,9967	5,49		Sim

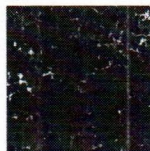

**FUNDO MUNICIPAL DE ASSISTENCIA SOCIAL
BERNARDO SAYÃO-TO**

2 SUPERMERCADO LOPES EIRELI	781	06.008.120/0001-11	6,99	5,50	0,18	Sim
-----------------------------	-----	--------------------	------	------	------	-----

DECLASSIFICADOS

Razão Social	Num Documento	Oferta Inicial	Oferta Final	Dif.(%)	ME
--------------	---------------	----------------	--------------	---------	----

INABILITADOS

Razão Social	Num Documento	Oferta Inicial	Oferta Final	Dif.(%)	ME
--------------	---------------	----------------	--------------	---------	----

MOVIMENTOS DO LOTE

07/04/2026 15:21:03	PUBLICADO					
07/04/2026 18:00:00	RECEPÇÃO DE PROPOSTAS					
19/04/2026 23:59:00	AGUARDANDO DISPUTA					
20/04/2026 08:08:05	DISPUTA					
20/04/2026 08:08:05	LANCE	E. A DE ALBUQUERQUE EIRELI (PARTICIPANTE 315)				6,9967
20/04/2026 08:08:05	LANCE	SUPERMERCADO LOPES EIRELI (PARTICIPANTE 781)				6,99
20/04/2026 08:10:45	LANCE	E. A DE ALBUQUERQUE EIRELI (PARTICIPANTE 315)				6,98
20/04/2026 08:13:00	LANCE	SUPERMERCADO LOPES EIRELI (PARTICIPANTE 781)				5,50
20/04/2026 08:13:03	LANCE	E. A DE ALBUQUERQUE EIRELI (PARTICIPANTE 315)				5,49
20/04/2026 08:18:05	NOTIFICAÇÃO	SISTEMA				
O detentor da melhor oferta da etapa de lances é E. A DE ALBUQUERQUE EIRELI						
20/04/2026 08:18:05	JULGAMENTO					

**LOTE 20 - JULGAMENTO
Lote Ampla**

VALORES UNITÁRIOS FINAIS

Item: 1	Unidade: KG	Marca: ceasa	Modelo: KG
Descrição: BATATA INGLESA IN NATURA DE PRIMEIRA QUALIDADE, COLORAÇÃO E CONSISTÊNCIA UNIFORME SEM DANOS FISICOS, SEM IMPUREZAS			
Quantidade: 45	Valor Unit.: 4,19		Valor Total: 188,55

CLASSIFICAÇÃO

Razão Social	Num Documento	Oferta Inicial	Oferta Final	Dif.(%)	ME	
1 E. A DE ALBUQUERQUE EIRELI	875	02.928.169/0001-31	7,2833	4,19	Sim	
2 SUPERMERCADO LOPES EIRELI	186	06.008.120/0001-11	7,28	4,20	0,24	Sim

DECLASSIFICADOS

Razão Social	Num Documento	Oferta Inicial	Oferta Final	Dif.(%)	ME
--------------	---------------	----------------	--------------	---------	----

INABILITADOS

Razão Social	Num Documento	Oferta Inicial	Oferta Final	Dif.(%)	ME
--------------	---------------	----------------	--------------	---------	----

MOVIMENTOS DO LOTE

07/04/2026 15:21:03	PUBLICADO					
07/04/2026 18:00:00	RECEPÇÃO DE PROPOSTAS					
19/04/2026 23:59:00	AGUARDANDO DISPUTA					
20/04/2026 08:08:05	DISPUTA					
20/04/2026 08:08:05	LANCE	E. A DE ALBUQUERQUE EIRELI (PARTICIPANTE 875)				7,2833
20/04/2026 08:08:05	LANCE	SUPERMERCADO LOPES EIRELI (PARTICIPANTE 186)				7,28
20/04/2026 08:10:47	LANCE	E. A DE ALBUQUERQUE EIRELI (PARTICIPANTE 875)				7,27
20/04/2026 08:13:15	LANCE	SUPERMERCADO LOPES EIRELI (PARTICIPANTE 186)				5,00



**FUNDO MUNICIPAL DE ASSISTENCIA SOCIAL
BERNARDO SAYÃO-TO**

20/04/2026 08:13:17	LANCE	E. A DE ALBUQUERQUE EIRELI (PARTICIPANTE 875)	4,99
20/04/2026 08:17:00	LANCE	SUPERMERCADO LOPES EIRELI (PARTICIPANTE 186)	4,20
20/04/2026 08:17:00	PRORROGAÇÃO AUTOMÁTICA		
20/04/2026 08:17:01	LANCE	E. A DE ALBUQUERQUE EIRELI (PARTICIPANTE 875)	4,19
20/04/2026 08:19:02	NOTIFICAÇÃO SISTEMA		
O detentor da melhor oferta da etapa de lances é E. A DE ALBUQUERQUE EIRELI			
20/04/2026 08:19:02	JULGAMENTO		

**LOTE 21 - JULGAMENTO
Lote Ampla**

VALORES UNITÁRIOS FINAIS

Item: 1	Unidade: PCT	Marca: karya	Modelo: PCT
Descrição: BATATA PALHA 1KG			
Quantidade: 38	Valor Unit.: 23,99		Valor Total: 911,62

CLASSIFICAÇÃO

Razão Social	Num Documento	Oferta Inicial	Oferta Final	Dif.(%)	ME
1 E. A DE ALBUQUERQUE EIRELI	170 02.928.169/0001-31	28,5033	23,99		Sim
2 SUPERMERCADO LOPES EIRELI	794 06.008.120/0001-11	28,50	24,00	0,04	Sim
3 GLL SOLUCOES LTDA	804 62.386.266/0001-71	28,50	28,50	18,75	Sim

DECLASSIFICADOS

Razão Social	Num Documento	Oferta Inicial	Oferta Final	Dif.(%)	ME
--------------	---------------	----------------	--------------	---------	----

INABILITADOS

Razão Social	Num Documento	Oferta Inicial	Oferta Final	Dif.(%)	ME
--------------	---------------	----------------	--------------	---------	----

MOVIMENTOS DO LOTE

07/04/2026 15:21:03	PUBLICADO		
07/04/2026 18:00:00	RECEPÇÃO DE PROPOSTAS		
19/04/2026 23:59:00	AGUARDANDO DISPUTA		
20/04/2026 08:08:05	DISPUTA		
20/04/2026 08:08:05	LANCE	GLL SOLUCOES LTDA (PARTICIPANTE 804)	28,50
20/04/2026 08:08:05	LANCE	E. A DE ALBUQUERQUE EIRELI (PARTICIPANTE 170)	28,5033
20/04/2026 08:08:05	LANCE	SUPERMERCADO LOPES EIRELI (PARTICIPANTE 794)	28,50
20/04/2026 08:09:43	LANCE	SUPERMERCADO LOPES EIRELI (PARTICIPANTE 794)	28,40
20/04/2026 08:10:48	LANCE	E. A DE ALBUQUERQUE EIRELI (PARTICIPANTE 170)	28,39
20/04/2026 08:13:21	LANCE	SUPERMERCADO LOPES EIRELI (PARTICIPANTE 794)	24,00
20/04/2026 08:13:23	LANCE	E. A DE ALBUQUERQUE EIRELI (PARTICIPANTE 170)	23,99
20/04/2026 08:18:05	NOTIFICAÇÃO SISTEMA		
O detentor da melhor oferta da etapa de lances é E. A DE ALBUQUERQUE EIRELI			
20/04/2026 08:18:05	JULGAMENTO		

**LOTE 22 - JULGAMENTO
Lote Ampla**

VALORES UNITÁRIOS FINAIS



**FUNDO MUNICIPAL DE ASSISTENCIA SOCIAL
BERNARDO SAYÃO-TO**

Item: 1 Unidade: KG Marca: IN NATURA Modelo: IN NATURA
 Descrição: BETERRABA IN NATURA DE PRIMEIRA QUALIDADE, COLORAÇÃO E CONSISTÊNCIA UNIFORME SEM DANOS FÍSICOS, SEM IMPUREZAS
 Quantidade: 15 Valor Unit.: 4,00 Valor Total: 60,00

CLASSIFICAÇÃO

Razão Social	Num	Documento	Oferta Inicial	Oferta Final	Dif.(%)	ME
1 SUPERMERCADO LOPES EIRELI	605	06.008.120/0001-11	7,38	4,00		Sim
2 E. A DE ALBUQUERQUE EIRELI	430	02.928.169/0001-31	7,38	5,49	37,25	Sim

DECLASSIFICADOS

Razão Social	Num	Documento	Oferta Inicial	Oferta Final	Dif.(%)	ME
--------------	-----	-----------	----------------	--------------	---------	----

INABILITADOS

Razão Social	Num	Documento	Oferta Inicial	Oferta Final	Dif.(%)	ME
--------------	-----	-----------	----------------	--------------	---------	----

MOVIMENTOS DO LOTE

07/04/2026 15:21:03	PUBLICADO				
07/04/2026 18:00:00	RECEPÇÃO DE PROPOSTAS				
19/04/2026 23:59:00	AGUARDANDO DISPUTA				
20/04/2026 08:08:05	DISPUTA				
20/04/2026 08:08:05	LANCE	SUPERMERCADO LOPES EIRELI (PARTICIPANTE 605)			7,38
20/04/2026 08:08:05	LANCE	E. A DE ALBUQUERQUE EIRELI (PARTICIPANTE 430)			7,38
20/04/2026 08:10:58	LANCE	E. A DE ALBUQUERQUE EIRELI (PARTICIPANTE 430)			7,37
20/04/2026 08:13:27	LANCE	SUPERMERCADO LOPES EIRELI (PARTICIPANTE 605)			5,50
20/04/2026 08:13:29	LANCE	E. A DE ALBUQUERQUE EIRELI (PARTICIPANTE 430)			5,49
20/04/2026 08:17:52	LANCE	SUPERMERCADO LOPES EIRELI (PARTICIPANTE 605)			4,00
20/04/2026 08:17:53	PRORROGAÇÃO AUTOMÁTICA				
20/04/2026 08:19:53	NOTIFICAÇÃO SISTEMA				
O detentor da melhor oferta da etapa de lances é SUPERMERCADO LOPES EIRELI					
20/04/2026 08:19:53	JULGAMENTO				

**LOTE 23 - JULGAMENTO
Lote Ampla**

VALORES UNITÁRIOS FINAIS

Item: 1 Unidade: KG Marca: suprema Modelo: KG
 Descrição: BISCOITO DE POLVILHO DE SAL 100GR
 Quantidade: 35 Valor Unit.: 8,78 Valor Total: 307,30

CLASSIFICAÇÃO

Razão Social	Num	Documento	Oferta Inicial	Oferta Final	Dif.(%)	ME
1 E. A DE ALBUQUERQUE EIRELI	990	02.928.169/0001-31	8,7967	8,78		Sim
2 GLL SOLUCOES LTDA	906	62.386.266/0001-71	8,79	8,79	0,11	Sim
3 SUPERMERCADO LOPES EIRELI	338	06.008.120/0001-11	8,79	8,79	0,00	Sim

DECLASSIFICADOS

Razão Social	Num	Documento	Oferta Inicial	Oferta Final	Dif.(%)	ME
--------------	-----	-----------	----------------	--------------	---------	----

INABILITADOS

Razão Social	Num	Documento	Oferta Inicial	Oferta Final	Dif.(%)	ME
--------------	-----	-----------	----------------	--------------	---------	----

**FUNDO MUNICIPAL DE ASSISTENCIA SOCIAL
BERNARDO SAYÃO-TO**

MOVIMENTOS DO LOTE

07/04/2026 15:21:03	PUBLICADO		
07/04/2026 18:00:00	RECEPÇÃO DE PROPOSTAS		
19/04/2026 23:59:00	AGUARDANDO DISPUTA		
20/04/2026 08:08:05	DISPUTA		
20/04/2026 08:08:05	LANCE	GLL SOLUCOES LTDA (PARTICIPANTE 906)	8,79
20/04/2026 08:08:05	LANCE	E. A DE ALBUQUERQUE EIRELI (PARTICIPANTE 990)	8,7967
20/04/2026 08:08:05	LANCE	SUPERMERCADO LOPES EIRELI (PARTICIPANTE 338)	8,79
20/04/2026 08:11:02	LANCE	E. A DE ALBUQUERQUE EIRELI (PARTICIPANTE 990)	8,78
20/04/2026 08:18:06	NOTIFICAÇÃO SISTEMA		
Alguns participantes do lote ofertaram valores iguais de proposta/lance. O sorteio foi realizado entre os participantes: PARTICIPANTE 906, PARTICIPANTE 338 que apresentaram o valor de 8.79.			
20/04/2026 08:18:06	NOTIFICAÇÃO SISTEMA		
O detentor da melhor oferta da etapa de lances é E. A DE ALBUQUERQUE EIRELI			
20/04/2026 08:18:06	JULGAMENTO		

**LOTE 24 - JULGAMENTO
Lote Ampla**

VALORES UNITÁRIOS FINAIS

Item: 1	Unidade: PCT	Marca: suprema	Modelo: PCT
Descrição: BISCOITO SAL TIPO CREAM CRAKER água e salgado 400g, composição básica: farinha de trigo, gordura vegetal hidrogenada, água, sal e demais substâncias permitidas. Acondicionada em pacotes de polipropileno, atóxico hermeticamente vedados com no mínimo 400g. A embalagem deverá conter externamente os dados de identificação e procedência, informação nutricional, número do lote, data de validade, quantidade do produto. O produto deverá apresentar validade mínima de 06 meses a partir da data de entrega na unidade requisitante, marca de referência cream cracker, equivalente ou de melhor qualidade.			
Quantidade: 65	Valor Unit.: 5,26	Valor Total: 341,90	

CLASSIFICAÇÃO

Razão Social	Num Documento	Oferta Inicial	Oferta Final	Dif.(%)	ME
1 E. A DE ALBUQUERQUE EIRELI	944 02.928.169/0001-31	5,2767	5,26		Sim
2 GLL SOLUCOES LTDA	579 62.386.266/0001-71	5,27	5,27	0.19	Sim
3 SUPERMERCADO LOPES EIRELI	980 06.008.120/0001-11	5,27	5,27	0.00	Sim

DESCLASSIFICADOS

Razão Social	Num Documento	Oferta Inicial	Oferta Final	Dif.(%)	ME
--------------	---------------	----------------	--------------	---------	----

INABILITADOS

Razão Social	Num Documento	Oferta Inicial	Oferta Final	Dif.(%)	ME
--------------	---------------	----------------	--------------	---------	----

MOVIMENTOS DO LOTE

07/04/2026 15:21:03	PUBLICADO		
07/04/2026 18:00:00	RECEPÇÃO DE PROPOSTAS		
19/04/2026 23:59:00	AGUARDANDO DISPUTA		
20/04/2026 08:08:06	DISPUTA		
20/04/2026 08:08:06	LANCE	GLL SOLUCOES LTDA (PARTICIPANTE 579)	5,27
20/04/2026 08:08:06	LANCE	E. A DE ALBUQUERQUE EIRELI (PARTICIPANTE 944)	5,2767
20/04/2026 08:08:06	LANCE	SUPERMERCADO LOPES EIRELI (PARTICIPANTE 980)	5,27
20/04/2026 08:11:05	LANCE	E. A DE ALBUQUERQUE EIRELI (PARTICIPANTE 944)	5,26



**FUNDO MUNICIPAL DE ASSISTENCIA SOCIAL
BERNARDO SAYÃO-TO**

20/04/2026 08:18:06 NOTIFICAÇÃO SISTEMA

Alguns participantes do lote ofertaram valores iguais de proposta/lance. O sorteio foi realizado entre os participantes: PARTICIPANTE 579, PARTICIPANTE 980 que apresentaram o valor de 5.27.

20/04/2026 08:18:06 NOTIFICAÇÃO SISTEMA

O detentor da melhor oferta da etapa de lances é E. A DE ALBUQUERQUE EIRELI

20/04/2026 08:18:06 JULGAMENTO

**LOTE 25 - JULGAMENTO
Lote Ampla**

VALORES UNITÁRIOS FINAIS

Item: 1	Unidade: PCT	Marca: suprema	Modelo: PCT
Descrição: BOLACHA MAISENA, 800G, DE BOA QUALIDADE, INTEIROS, CONSTANDO IDENTIFICAÇÃO DO PRODUTO, INCLUSIVE CLASSIFICAÇÃO E A MARCA, NOME E ENDEREÇO DO FABRICANTE E A DATA DA FABRICAÇÃO VALIDADE MÍNIMA DE 3 MESES A CONTAR DA DATA DE ENTREGA.			
Quantidade: 40	Valor Unit.: 5,99	Valor Total: 239,60	

CLASSIFICAÇÃO

Razão Social	Num Documento	Oferta Inicial	Oferta Final	Dif.(%)	ME
1 E. A DE ALBUQUERQUE EIRELI	628 02.928.169/0001-31	11,9367	5,99		Sim
2 SUPERMERCADO LOPES EIRELI	107 06.008.120/0001-11	11,93	6,00	0,17	Sim
3 GLL SOLUCOES LTDA	897 62.386.266/0001-71	11,93	11,93	98,83	Sim

DECLASSIFICADOS

Razão Social	Num Documento	Oferta Inicial	Oferta Final	Dif.(%)	ME
--------------	---------------	----------------	--------------	---------	----

INABILITADOS

Razão Social	Num Documento	Oferta Inicial	Oferta Final	Dif.(%)	ME
--------------	---------------	----------------	--------------	---------	----

MOVIMENTOS DO LOTE

07/04/2026 15:21:03	PUBLICADO		
07/04/2026 18:00:00	RECEPÇÃO DE PROPOSTAS		
19/04/2026 23:59:00	AGUARDANDO DISPUTA		
20/04/2026 08:08:06	DISPUTA		
20/04/2026 08:08:06	LANCE	GLL SOLUCOES LTDA (PARTICIPANTE 897)	11,93
20/04/2026 08:08:06	LANCE	E. A DE ALBUQUERQUE EIRELI (PARTICIPANTE 628)	11,9367
20/04/2026 08:08:06	LANCE	SUPERMERCADO LOPES EIRELI (PARTICIPANTE 107)	11,93
20/04/2026 08:10:41	LANCE	SUPERMERCADO LOPES EIRELI (PARTICIPANTE 107)	6,00
20/04/2026 08:11:09	LANCE	E. A DE ALBUQUERQUE EIRELI (PARTICIPANTE 628)	5,99
20/04/2026 08:18:06	NOTIFICAÇÃO SISTEMA		
O detentor da melhor oferta da etapa de lances é E. A DE ALBUQUERQUE EIRELI			
20/04/2026 08:18:06	JULGAMENTO		

**LOTE 26 - JULGAMENTO
Lote Ampla**

VALORES UNITÁRIOS FINAIS

Item: 1	Unidade: PCT	Marca: SONHO DE VALSA	Modelo: SONHO DE VALSA
Descrição: BOMBOM DE CHOCOLATE PACOTE DE 1KG			
Quantidade: 80	Valor Unit.: 40,00	Valor Total: 3.200,00	

CLASSIFICAÇÃO



**FUNDO MUNICIPAL DE ASSISTENCIA SOCIAL
BERNARDO SAYÃO-TO**

Razão Social	Num Documento	Oferta Inicial	Oferta Final	Dif.(%)	ME
1 SUPERMERCADO LOPES EIRELI	558 06.008.120/0001-11	62,13	40,00		Sim
2 E. A DE ALBUQUERQUE EIRELI	345 02.928.169/0001-31	62,1367	44,99	12,48	Sim
3 GLL SOLUCOES LTDA	920 62.386.266/0001-71	62,13	62,13	38,10	Sim

DECLASSIFICADOS

Razão Social	Num Documento	Oferta Inicial	Oferta Final	Dif.(%)	ME
--------------	---------------	----------------	--------------	---------	----

INABILITADOS

Razão Social	Num Documento	Oferta Inicial	Oferta Final	Dif.(%)	ME
--------------	---------------	----------------	--------------	---------	----

MOVIMENTOS DO LOTE

07/04/2026 15:21:03	PUBLICADO				
07/04/2026 18:00:00	RECEPÇÃO DE PROPOSTAS				
19/04/2026 23:59:00	AGUARDANDO DISPUTA				
20/04/2026 08:08:06	DISPUTA				
20/04/2026 08:08:06	LANCE	GLL SOLUCOES LTDA (PARTICIPANTE 920)		62,13	
20/04/2026 08:08:06	LANCE	E. A DE ALBUQUERQUE EIRELI (PARTICIPANTE 345)		62,1367	
20/04/2026 08:08:06	LANCE	SUPERMERCADO LOPES EIRELI (PARTICIPANTE 558)		62,13	
20/04/2026 08:11:14	LANCE	E. A DE ALBUQUERQUE EIRELI (PARTICIPANTE 345)		62,12	
20/04/2026 08:13:51	LANCE	SUPERMERCADO LOPES EIRELI (PARTICIPANTE 558)		45,00	
20/04/2026 08:15:00	LANCE	E. A DE ALBUQUERQUE EIRELI (PARTICIPANTE 345)		44,99	
20/04/2026 08:18:03	LANCE	SUPERMERCADO LOPES EIRELI (PARTICIPANTE 558)		40,00	
20/04/2026 08:18:03	PRORROGAÇÃO AUTOMÁTICA				
20/04/2026 08:20:03	NOTIFICAÇÃO SISTEMA				
O detentor da melhor oferta da etapa de lances é SUPERMERCADO LOPES EIRELI					
20/04/2026 08:20:03	JULGAMENTO				

**LOTE 27 - JULGAMENTO
Lote Ampla**

VALORES UNITÁRIOS FINAIS

Item: 1	Unidade: FARDO	Marca: pingo de ouro	Modelo: FARDO		
Descrição: CAFÉ TORRADO MOÍDO, ASPECTO DE PÓ FINO, EMBALADO A VÁCUO PURO, ACONDICIONADO EM EMBALAGEM DE ALUMÍNIO METALIZADO, REVESTIDO POR CAIXA DE PAPELÃO, FILME OU PAPEL COM 250G SELO ABIC DE PUREZA E QUALIDADE, ISENTO DE MATÉRIA TERROSA, FUNGOS OU PARASITAS, LIVRE DE UMIDADE E DE FRAGMENTOS ESTRANHOS, COM INFORMAÇÕES DO FABRICANTE, PRAZO DE VALIDADE DE NO MÍNIMO 06 MESES E DATA DE VENCIMENTO ESTAMPADA NA EMBALAGEM 500GR , FARDO 20 X 500GR					
Quantidade: 14		Valor Unit.: 34,99		Valor Total: 489,86	

CLASSIFICAÇÃO

Razão Social	Num Documento	Oferta Inicial	Oferta Final	Dif.(%)	ME
1 E. A DE ALBUQUERQUE EIRELI	580 02.928.169/0001-31	45,00	34,99		Sim
2 SUPERMERCADO LOPES EIRELI	532 06.008.120/0001-11	45,00	35,00	0.03	Sim
3 GLL SOLUCOES LTDA	722 62.386.266/0001-71	400,00	400,00	1042,86	Sim

DECLASSIFICADOS

Razão Social	Num Documento	Oferta Inicial	Oferta Final	Dif.(%)	ME
--------------	---------------	----------------	--------------	---------	----

INABILITADOS

Razão Social	Num Documento	Oferta Inicial	Oferta Final	Dif.(%)	ME
--------------	---------------	----------------	--------------	---------	----



FUNDO MUNICIPAL DE ASSISTENCIA SOCIAL
BERNARDO SAYÃO-TO

MOVIMENTOS DO LOTE

07/04/2026 15:21:03	PUBLICADO		
07/04/2026 18:00:00	RECEPÇÃO DE PROPOSTAS		
19/04/2026 23:59:00	AGUARDANDO DISPUTA		
20/04/2026 08:08:06	DISPUTA		
20/04/2026 08:08:06	LANCE	GLL SOLUCOES LTDA (PARTICIPANTE 722)	400,00
20/04/2026 08:08:06	LANCE	E. A DE ALBUQUERQUE EIRELI (PARTICIPANTE 580)	45,00
20/04/2026 08:08:06	LANCE	SUPERMERCADO LOPES EIRELI (PARTICIPANTE 532)	45,00
20/04/2026 08:11:26	LANCE	E. A DE ALBUQUERQUE EIRELI (PARTICIPANTE 580)	44,99
20/04/2026 08:13:37	LANCE	SUPERMERCADO LOPES EIRELI (PARTICIPANTE 532)	35,00
20/04/2026 08:15:13	LANCE	E. A DE ALBUQUERQUE EIRELI (PARTICIPANTE 580)	34,99
20/04/2026 08:18:07	NOTIFICAÇÃO SISTEMA		
O detentor da melhor oferta da etapa de lances é E. A DE ALBUQUERQUE EIRELI			
20/04/2026 08:18:07	JULGAMENTO		

LOTE 28 - JULGAMENTO
Lote Ampla

VALORES UNITÁRIOS FINAIS

Item: 1	Unidade: CX	Marca: SONHO DE VALSA	Modelo: SONHO DE VALSA
Descrição: CAIXA DE BOMBOM AO LEITE 300GR			
Quantidade: 70	Valor Unit.: 10,00	Valor Total: 700,00	

CLASSIFICAÇÃO

Razão Social	Num Documento	Oferta Inicial	Oferta Final	Dif.(%)	ME
1 SUPERMERCADO LOPES EIRELI	492 06.008.120/0001-11	17,79	10,00		Sim
2 E. A DE ALBUQUERQUE EIRELI	186 02.928.169/0001-31	17,7933	11,99	19,90	Sim
3 GLL SOLUCOES LTDA	354 62.386.266/0001-71	17,79	17,79	48,37	Sim

DECLASSIFICADOS

Razão Social	Num Documento	Oferta Inicial	Oferta Final	Dif.(%)	ME
--------------	---------------	----------------	--------------	---------	----

INABILITADOS

Razão Social	Num Documento	Oferta Inicial	Oferta Final	Dif.(%)	ME
--------------	---------------	----------------	--------------	---------	----

MOVIMENTOS DO LOTE

07/04/2026 15:21:03	PUBLICADO		
07/04/2026 18:00:00	RECEPÇÃO DE PROPOSTAS		
19/04/2026 23:59:00	AGUARDANDO DISPUTA		
20/04/2026 08:08:07	DISPUTA		
20/04/2026 08:08:07	LANCE	GLL SOLUCOES LTDA (PARTICIPANTE 354)	17,79
20/04/2026 08:08:07	LANCE	E. A DE ALBUQUERQUE EIRELI (PARTICIPANTE 186)	17,7933
20/04/2026 08:08:07	LANCE	SUPERMERCADO LOPES EIRELI (PARTICIPANTE 492)	17,79
20/04/2026 08:09:55	LANCE	SUPERMERCADO LOPES EIRELI (PARTICIPANTE 492)	17,00
20/04/2026 08:11:30	LANCE	E. A DE ALBUQUERQUE EIRELI (PARTICIPANTE 186)	16,99
20/04/2026 08:13:45	LANCE	SUPERMERCADO LOPES EIRELI (PARTICIPANTE 492)	12,00
20/04/2026 08:13:47	LANCE	E. A DE ALBUQUERQUE EIRELI (PARTICIPANTE 186)	11,99
20/04/2026 08:17:27	LANCE	SUPERMERCADO LOPES EIRELI (PARTICIPANTE 492)	10,00



FUNDO MUNICIPAL DE ASSISTENCIA SOCIAL
BERNARDO SAYÃO-TO

20/04/2026 08:17:27 PRORROGAÇÃO AUTOMÁTICA

20/04/2026 08:19:28 NOTIFICAÇÃO SISTEMA

O detentor da melhor oferta da etapa de lances é SUPERMERCADO LOPES EIRELI

20/04/2026 08:19:28 JULGAMENTO

LOTE 29 - JULGAMENTO
Lote Ampla

VALORES UNITÁRIOS FINAIS

Item: 1	Unidade: UN	Marca: SANDELA	Modelo: SANDELA
Descrição: CALDO DE GALINHA EM TABLETES 19GR			
Quantidade: 35	Valor Unit.: 0,80		Valor Total: 28,00

CLASSIFICAÇÃO

Razão Social	Num Documento	Oferta Inicial	Oferta Final	Dif.(%)	ME
1 SUPERMERCADO LOPES EIRELI	495 06.008.120/0001-11	1,68	0,80		Sim
2 E. A DE ALBUQUERQUE EIRELI	381 02.928.169/0001-31	1,6833	1,19	48,75	Sim
3 GLL SOLUCOES LTDA	616 62.386.266/0001-71	1,68	1,68	41,18	Sim

DESCLASSIFICADOS

Razão Social	Num Documento	Oferta Inicial	Oferta Final	Dif.(%)	ME
--------------	---------------	----------------	--------------	---------	----

INABILITADOS

Razão Social	Num Documento	Oferta Inicial	Oferta Final	Dif.(%)	ME
--------------	---------------	----------------	--------------	---------	----

MOVIMENTOS DO LOTE

07/04/2026 15:21:03 PUBLICADO

07/04/2026 18:00:00 RECEPÇÃO DE PROPOSTAS

19/04/2026 23:59:00 AGUARDANDO DISPUTA

20/04/2026 08:08:07 DISPUTA

20/04/2026 08:08:07 LANCE GLL SOLUCOES LTDA (PARTICIPANTE 616) 1,68

20/04/2026 08:08:07 LANCE E. A DE ALBUQUERQUE EIRELI (PARTICIPANTE 381) 1,6833

20/04/2026 08:08:07 LANCE SUPERMERCADO LOPES EIRELI (PARTICIPANTE 495) 1,68

20/04/2026 08:11:33 LANCE E. A DE ALBUQUERQUE EIRELI (PARTICIPANTE 381) 1,67

20/04/2026 08:14:07 LANCE SUPERMERCADO LOPES EIRELI (PARTICIPANTE 495) 1,20

20/04/2026 08:14:10 LANCE E. A DE ALBUQUERQUE EIRELI (PARTICIPANTE 381) 1,19

20/04/2026 08:17:21 LANCE SUPERMERCADO LOPES EIRELI (PARTICIPANTE 495) 0,80

20/04/2026 08:17:21 PRORROGAÇÃO AUTOMÁTICA

20/04/2026 08:19:21 NOTIFICAÇÃO SISTEMA

O detentor da melhor oferta da etapa de lances é SUPERMERCADO LOPES EIRELI

20/04/2026 08:19:21 JULGAMENTO

LOTE 30 - JULGAMENTO
Lote Ampla

VALORES UNITÁRIOS FINAIS

Item: 1	Unidade: UN	Marca: SANDELA	Modelo: SANDELA
Descrição: CALDO DE CARNE EM TABLETES 19G			
Quantidade: 30	Valor Unit.: 0,80		Valor Total: 24,00



FUNDO MUNICIPAL DE ASSISTENCIA SOCIAL
BERNARDO SAYÃO-TO

CLASSIFICAÇÃO

Razão Social	Num Documento	Oferta Inicial	Oferta Final	Dif.(%)	ME
1 SUPERMERCADO LOPES EIRELI	630 06.008.120/0001-11	1,73	0,80		Sim
2 E. A DE ALBUQUERQUE EIRELI	105 02.928.169/0001-31	1,73	1,19	48,75	Sim
3 GLL SOLUCOES LTDA	308 62.386.266/0001-71	1,73	1,73	45,38	Sim

DECLASSIFICADOS

Razão Social	Num Documento	Oferta Inicial	Oferta Final	Dif.(%)	ME
--------------	---------------	----------------	--------------	---------	----

INABILITADOS

Razão Social	Num Documento	Oferta Inicial	Oferta Final	Dif.(%)	ME
--------------	---------------	----------------	--------------	---------	----

MOVIMENTOS DO LOTE

07/04/2026 15:21:03	PUBLICADO				
07/04/2026 18:00:00	RECEPÇÃO DE PROPOSTAS				
19/04/2026 23:59:00	AGUARDANDO DISPUTA				
20/04/2026 08:08:07	DISPUTA				
20/04/2026 08:08:07	LANCE	GLL SOLUCOES LTDA (PARTICIPANTE 308)			1,73
20/04/2026 08:08:07	LANCE	E. A DE ALBUQUERQUE EIRELI (PARTICIPANTE 105)			1,73
20/04/2026 08:08:07	LANCE	SUPERMERCADO LOPES EIRELI (PARTICIPANTE 630)			1,73
20/04/2026 08:11:35	LANCE	E. A DE ALBUQUERQUE EIRELI (PARTICIPANTE 105)			1,72
20/04/2026 08:14:00	LANCE	SUPERMERCADO LOPES EIRELI (PARTICIPANTE 630)			1,20
20/04/2026 08:14:02	LANCE	E. A DE ALBUQUERQUE EIRELI (PARTICIPANTE 105)			1,19
20/04/2026 08:17:15	LANCE	SUPERMERCADO LOPES EIRELI (PARTICIPANTE 630)			0,80
20/04/2026 08:17:15	PRORROGAÇÃO AUTOMÁTICA				
20/04/2026 08:19:15	NOTIFICAÇÃO SISTEMA				
O detentor da melhor oferta da etapa de lances é SUPERMERCADO LOPES EIRELI					
20/04/2026 08:19:15	JULGAMENTO				

LOTE 31 - JULGAMENTO
Lote Ampla

VALORES UNITÁRIOS FINAIS

Item: 1	Unidade: KG	Marca: marata	Modelo: KG
Descrição: CAMOMILA CHÁ			
Quantidade: 5	Valor Unit.: 39,80		Valor Total: 199,00

CLASSIFICAÇÃO

Razão Social	Num Documento	Oferta Inicial	Oferta Final	Dif.(%)	ME
1 E. A DE ALBUQUERQUE EIRELI	694 02.928.169/0001-31	45,2933	39,80		Sim
2 SUPERMERCADO LOPES EIRELI	849 06.008.120/0001-11	45,29	39,81	0,03	Sim
3 GLL SOLUCOES LTDA	286 62.386.266/0001-71	45,29	39,90	0,23	Sim

DECLASSIFICADOS

Razão Social	Num Documento	Oferta Inicial	Oferta Final	Dif.(%)	ME
--------------	---------------	----------------	--------------	---------	----

INABILITADOS

Razão Social	Num Documento	Oferta Inicial	Oferta Final	Dif.(%)	ME
--------------	---------------	----------------	--------------	---------	----

MOVIMENTOS DO LOTE

07/04/2026 15:21:03 PUBLICADO

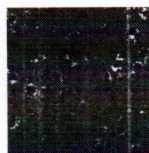

**FUNDO MUNICIPAL DE ASSISTENCIA SOCIAL
BERNARDO SAYÃO-TO**

07/04/2026 18:00:00	RECEPÇÃO DE PROPOSTAS	
19/04/2026 23:59:00	AGUARDANDO DISPUTA	
20/04/2026 08:22:45	DISPUTA	
20/04/2026 08:22:45	LANCE	GLL SOLUCOES LTDA (PARTICIPANTE 286) 45,29
20/04/2026 08:22:45	LANCE	E. A DE ALBUQUERQUE EIRELI (PARTICIPANTE 694) 45,2933
20/04/2026 08:22:45	LANCE	SUPERMERCADO LOPES EIRELI (PARTICIPANTE 849) 45,29
20/04/2026 08:23:12	LANCE	E. A DE ALBUQUERQUE EIRELI (PARTICIPANTE 694) 45,28
20/04/2026 08:23:22	LANCE	SUPERMERCADO LOPES EIRELI (PARTICIPANTE 849) 42,00
20/04/2026 08:23:23	LANCE	E. A DE ALBUQUERQUE EIRELI (PARTICIPANTE 694) 41,99
20/04/2026 08:24:24	LANCE	SUPERMERCADO LOPES EIRELI (PARTICIPANTE 849) 40,00
20/04/2026 08:24:26	LANCE	E. A DE ALBUQUERQUE EIRELI (PARTICIPANTE 694) 39,99
20/04/2026 08:27:23	LANCE	GLL SOLUCOES LTDA (PARTICIPANTE 286) 39,90
20/04/2026 08:27:25	LANCE	E. A DE ALBUQUERQUE EIRELI (PARTICIPANTE 694) 39,89
20/04/2026 08:31:27	LANCE	SUPERMERCADO LOPES EIRELI (PARTICIPANTE 849) 39,81
20/04/2026 08:31:27	PRORROGAÇÃO AUTOMÁTICA	
20/04/2026 08:31:29	LANCE	E. A DE ALBUQUERQUE EIRELI (PARTICIPANTE 694) 39,80
20/04/2026 08:33:29	NOTIFICAÇÃO SISTEMA	
O detentor da melhor oferta da etapa de lances é E. A DE ALBUQUERQUE EIRELI		
20/04/2026 08:33:29	JULGAMENTO	

**LOTE 32 - JULGAMENTO
Lote Ampla**

VALORES UNITÁRIOS FINAIS

Item: 1	Unidade: PCT	Marca: ki sabor	Modelo: PCT
Descrição: CANELA EM PÓ 100GR			
Quantidade: 5	Valor Unit.: 7,97		Valor Total: 39,85

CLASSIFICAÇÃO

Razão Social	Num	Documento	Oferta Inicial	Oferta Final	Dif.(%)	ME
1 E. A DE ALBUQUERQUE EIRELI	287	02.928.169/0001-31	9,9767	7,97		Sim
2 SUPERMERCADO LOPES EIRELI	838	06.008.120/0001-11	9,79	7,98	0,13	Sim
3 GLL SOLUCOES LTDA	871	62.386.266/0001-71	9,97	9,97	24,94	Sim

DESCLASSIFICADOS

Razão Social	Num	Documento	Oferta Inicial	Oferta Final	Dif.(%)	ME
--------------	-----	-----------	----------------	--------------	---------	----

INABILITADOS

Razão Social	Num	Documento	Oferta Inicial	Oferta Final	Dif.(%)	ME
--------------	-----	-----------	----------------	--------------	---------	----

MOVIMENTOS DO LOTE

07/04/2026 15:21:03	PUBLICADO	
07/04/2026 18:00:00	RECEPÇÃO DE PROPOSTAS	
19/04/2026 23:59:00	AGUARDANDO DISPUTA	
20/04/2026 08:22:46	DISPUTA	
20/04/2026 08:22:46	LANCE	GLL SOLUCOES LTDA (PARTICIPANTE 871) 9,97
20/04/2026 08:22:46	LANCE	E. A DE ALBUQUERQUE EIRELI (PARTICIPANTE 287) 9,9767
20/04/2026 08:22:46	LANCE	SUPERMERCADO LOPES EIRELI (PARTICIPANTE 838) 9,79



**FUNDO MUNICIPAL DE ASSISTENCIA SOCIAL
BERNARDO SAYÃO-TO**

20/04/2026 08:23:17	LANCE	E. A DE ALBUQUERQUE EIRELI (PARTICIPANTE 287)	9,78
20/04/2026 08:23:26	LANCE	SUPERMERCADO LOPES EIRELI (PARTICIPANTE 838)	9,50
20/04/2026 08:23:28	LANCE	E. A DE ALBUQUERQUE EIRELI (PARTICIPANTE 287)	9,49
20/04/2026 08:24:29	LANCE	SUPERMERCADO LOPES EIRELI (PARTICIPANTE 838)	9,40
20/04/2026 08:24:30	LANCE	E. A DE ALBUQUERQUE EIRELI (PARTICIPANTE 287)	9,39
20/04/2026 08:28:41	LANCE	SUPERMERCADO LOPES EIRELI (PARTICIPANTE 838)	8,00
20/04/2026 08:28:42	LANCE	E. A DE ALBUQUERQUE EIRELI (PARTICIPANTE 287)	7,99
20/04/2026 08:31:32	LANCE	SUPERMERCADO LOPES EIRELI (PARTICIPANTE 838)	7,98
20/04/2026 08:31:32	PRORROGAÇÃO AUTOMÁTICA		
20/04/2026 08:31:34	LANCE	E. A DE ALBUQUERQUE EIRELI (PARTICIPANTE 287)	7,97
20/04/2026 08:33:34	NOTIFICAÇÃO SISTEMA		
O detentor da melhor oferta da etapa de lances é E. A DE ALBUQUERQUE EIRELI			
20/04/2026 08:33:34	JULGAMENTO		

**LOTE 33 - JULGAMENTO
Lote Ampla**

VALORES UNITÁRIOS FINAIS

Item: 1	Unidade: KG	Marca: lkj	Modelo: KG
Descrição: CARNE BOVINA DE 1ª QUALIDADE			
Quantidade: 100	Valor Unit.: 29,97	Valor Total: 2.997,00	

CLASSIFICAÇÃO

Razão Social	Num Documento	Oferta Inicial	Oferta Final	Dif.(%)	ME
1 E. A DE ALBUQUERQUE EIRELI	742 02.928.169/0001-31	42,16	29,97		Sim
2 SUPERMERCADO LOPES EIRELI	375 06.008.120/0001-11	42,16	29,98	0,03	Sim
3 GLL SOLUCOES LTDA	155 62.386.266/0001-71	42,16	37,00	23,42	Sim

DESCLASSIFICADOS

Razão Social	Num Documento	Oferta Inicial	Oferta Final	Dif.(%)	ME
--------------	---------------	----------------	--------------	---------	----

INABILITADOS

Razão Social	Num Documento	Oferta Inicial	Oferta Final	Dif.(%)	ME
--------------	---------------	----------------	--------------	---------	----

MOVIMENTOS DO LOTE

07/04/2026 15:21:03	PUBLICADO		
07/04/2026 18:00:00	RECEPÇÃO DE PROPOSTAS		
19/04/2026 23:59:00	AGUARDANDO DISPUTA		
20/04/2026 08:22:46	DISPUTA		
20/04/2026 08:22:46	LANCE	GLL SOLUCOES LTDA (PARTICIPANTE 155)	42,16
20/04/2026 08:22:46	LANCE	E. A DE ALBUQUERQUE EIRELI (PARTICIPANTE 742)	42,16
20/04/2026 08:22:46	LANCE	SUPERMERCADO LOPES EIRELI (PARTICIPANTE 375)	42,16
20/04/2026 08:24:51	LANCE	SUPERMERCADO LOPES EIRELI (PARTICIPANTE 375)	38,00
20/04/2026 08:24:58	LANCE	E. A DE ALBUQUERQUE EIRELI (PARTICIPANTE 742)	37,99
20/04/2026 08:27:38	LANCE	GLL SOLUCOES LTDA (PARTICIPANTE 155)	37,00
20/04/2026 08:27:40	LANCE	E. A DE ALBUQUERQUE EIRELI (PARTICIPANTE 742)	36,99
20/04/2026 08:28:27	LANCE	SUPERMERCADO LOPES EIRELI (PARTICIPANTE 375)	32,00
20/04/2026 08:28:29	LANCE	E. A DE ALBUQUERQUE EIRELI (PARTICIPANTE 742)	31,99

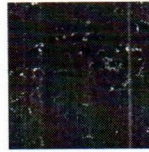

**FUNDO MUNICIPAL DE ASSISTENCIA SOCIAL
BERNARDO SAYÃO-TO**

20/04/2026 08:28:52	LANCE	SUPERMERCADO LOPES EIRELI (PARTICIPANTE 375)	30,00
20/04/2026 08:29:14	LANCE	E. A DE ALBUQUERQUE EIRELI (PARTICIPANTE 742)	29,99
20/04/2026 08:31:40	LANCE	SUPERMERCADO LOPES EIRELI (PARTICIPANTE 375)	29,98
20/04/2026 08:31:40	PRORROGAÇÃO AUTOMÁTICA		
20/04/2026 08:31:43	LANCE	E. A DE ALBUQUERQUE EIRELI (PARTICIPANTE 742)	29,97
20/04/2026 08:33:43	NOTIFICAÇÃO SISTEMA		
O detentor da melhor oferta da etapa de lances é E. A DE ALBUQUERQUE EIRELI			
20/04/2026 08:33:43	JULGAMENTO		

**LOTE 34 - JULGAMENTO
Lote Ampla**

VALORES UNITÁRIOS FINAIS

Item: 1	Unidade: KG	Marca: lkj	Modelo: KG
Descrição: CARNE BOVINA DE MUSCULO EM PEDAÇOS			
Quantidade: 45	Valor Unit.: 23,97	Valor Total: 1.078,65	

CLASSIFICAÇÃO

Razão Social	Num Documento	Oferta Inicial	Oferta Final	Dif.(%)	ME
1 E. A DE ALBUQUERQUE EIRELI	883 02.928.169/0001-31	36,53	23,97		Sim
2 SUPERMERCADO LOPES EIRELI	575 06.008.120/0001-11	36,53	23,98	0,04	Sim
3 GLL SOLUCOES LTDA	237 62.386.266/0001-71	36,53	36,53	52,34	Sim

DESCLASSIFICADOS

Razão Social	Num Documento	Oferta Inicial	Oferta Final	Dif.(%)	ME
--------------	---------------	----------------	--------------	---------	----

INABILITADOS

Razão Social	Num Documento	Oferta Inicial	Oferta Final	Dif.(%)	ME
--------------	---------------	----------------	--------------	---------	----

MOVIMENTOS DO LOTE

07/04/2026 15:21:03	PUBLICADO		
07/04/2026 18:00:00	RECEPÇÃO DE PROPOSTAS		
19/04/2026 23:59:00	AGUARDANDO DISPUTA		
20/04/2026 08:22:46	DISPUTA		
20/04/2026 08:22:46	LANCE	GLL SOLUCOES LTDA (PARTICIPANTE 237)	36,53
20/04/2026 08:22:46	LANCE	E. A DE ALBUQUERQUE EIRELI (PARTICIPANTE 883)	36,53
20/04/2026 08:22:46	LANCE	SUPERMERCADO LOPES EIRELI (PARTICIPANTE 575)	36,53
20/04/2026 08:23:27	LANCE	E. A DE ALBUQUERQUE EIRELI (PARTICIPANTE 883)	36,52
20/04/2026 08:24:37	LANCE	SUPERMERCADO LOPES EIRELI (PARTICIPANTE 575)	28,00
20/04/2026 08:24:56	LANCE	E. A DE ALBUQUERQUE EIRELI (PARTICIPANTE 883)	27,99
20/04/2026 08:28:20	LANCE	SUPERMERCADO LOPES EIRELI (PARTICIPANTE 575)	26,00
20/04/2026 08:28:21	LANCE	E. A DE ALBUQUERQUE EIRELI (PARTICIPANTE 883)	25,99
20/04/2026 08:28:34	LANCE	SUPERMERCADO LOPES EIRELI (PARTICIPANTE 575)	24,00
20/04/2026 08:28:46	LANCE	E. A DE ALBUQUERQUE EIRELI (PARTICIPANTE 883)	23,99
20/04/2026 08:31:47	LANCE	SUPERMERCADO LOPES EIRELI (PARTICIPANTE 575)	23,98
20/04/2026 08:31:47	PRORROGAÇÃO AUTOMÁTICA		
20/04/2026 08:31:50	LANCE	E. A DE ALBUQUERQUE EIRELI (PARTICIPANTE 883)	23,97
20/04/2026 08:33:50	NOTIFICAÇÃO SISTEMA		
O detentor da melhor oferta da etapa de lances é E. A DE ALBUQUERQUE EIRELI			



FUNDO MUNICIPAL DE ASSISTENCIA SOCIAL
BERNARDO SAYÃO-TO

20/04/2026 08:33:50 JULGAMENTO

LOTE 35 - JULGAMENTO
Lote Ampla

VALORES UNITÁRIOS FINAIS

Item: 1	Unidade: KG	Marca: colifrigo	Modelo: KG
Descrição: CARNE MOIDA DE CARNE BOVINA 1ª QUALIDADE 1º			
Quantidade: 160	Valor Unit.: 21,97	Valor Total: 3.515,20	

CLASSIFICAÇÃO

Razão Social	Num Documento	Oferta Inicial	Oferta Final	Dif.(%)	ME
1 E. A DE ALBUQUERQUE EIRELI	910 02.928.169/0001-31	26,0967	21,97		Sim
2 SUPERMERCADO LOPES EIRELI	907 06.008.120/0001-11	26,09	21,98	0,05	Sim
3 GLL SOLUCOES LTDA	622 62.386.266/0001-71	35,00	35,00	59,24	Sim

DECLASSIFICADOS

Razão Social	Num Documento	Oferta Inicial	Oferta Final	Dif.(%)	ME
--------------	---------------	----------------	--------------	---------	----

INABILITADOS

Razão Social	Num Documento	Oferta Inicial	Oferta Final	Dif.(%)	ME
--------------	---------------	----------------	--------------	---------	----

MOVIMENTOS DO LOTE

07/04/2026 15:21:03	PUBLICADO			
07/04/2026 18:00:00	RECEPÇÃO DE PROPOSTAS			
19/04/2026 23:59:00	AGUARDANDO DISPUTA			
20/04/2026 08:22:46	DISPUTA			
20/04/2026 08:22:46	LANCE	GLL SOLUCOES LTDA (PARTICIPANTE 622)		35,00
20/04/2026 08:22:46	LANCE	E. A DE ALBUQUERQUE EIRELI (PARTICIPANTE 910)		26,0967
20/04/2026 08:22:46	LANCE	SUPERMERCADO LOPES EIRELI (PARTICIPANTE 907)		26,09
20/04/2026 08:23:34	LANCE	E. A DE ALBUQUERQUE EIRELI (PARTICIPANTE 910)		26,08
20/04/2026 08:24:59	LANCE	SUPERMERCADO LOPES EIRELI (PARTICIPANTE 907)		24,00
20/04/2026 08:25:03	LANCE	E. A DE ALBUQUERQUE EIRELI (PARTICIPANTE 910)		23,99
20/04/2026 08:28:13	LANCE	SUPERMERCADO LOPES EIRELI (PARTICIPANTE 907)		22,00
20/04/2026 08:28:14	LANCE	E. A DE ALBUQUERQUE EIRELI (PARTICIPANTE 910)		21,99
20/04/2026 08:31:57	LANCE	SUPERMERCADO LOPES EIRELI (PARTICIPANTE 907)		21,98
20/04/2026 08:31:57	PRORROGAÇÃO AUTOMÁTICA			
20/04/2026 08:31:59	LANCE	E. A DE ALBUQUERQUE EIRELI (PARTICIPANTE 910)		21,97
20/04/2026 08:33:59	NOTIFICAÇÃO SISTEMA			
O detentor da melhor oferta da etapa de lances é E. A DE ALBUQUERQUE EIRELI				
20/04/2026 08:33:59	JULGAMENTO			

LOTE 36 - JULGAMENTO
Lote Ampla

VALORES UNITÁRIOS FINAIS

Item: 1	Unidade: KG	Marca: excelencia	Modelo: KG
Descrição: CARNE SUINA DE 1ª QUALIDADE			
Quantidade: 30	Valor Unit.: 19,97	Valor Total: 599,10	



**FUNDO MUNICIPAL DE ASSISTENCIA SOCIAL
BERNARDO SAYÃO-TO**

CLASSIFICAÇÃO

Razão Social	Num Documento	Oferta Inicial	Oferta Final	Dif.(%)	ME
1 E. A DE ALBUQUERQUE EIRELI	790 02.928.169/0001-31	29,8333	19,97		Sim
2 SUPERMERCADO LOPES EIRELI	485 06.008.120/0001-11	29,83	19,98	0,05	Sim
3 GLL SOLUCOES LTDA	685 62.386.266/0001-71	30,00	30,00	50,15	Sim

DECLASSIFICADOS

Razão Social	Num Documento	Oferta Inicial	Oferta Final	Dif.(%)	ME
--------------	---------------	----------------	--------------	---------	----

INABILITADOS

Razão Social	Num Documento	Oferta Inicial	Oferta Final	Dif.(%)	ME
--------------	---------------	----------------	--------------	---------	----

MOVIMENTOS DO LOTE

07/04/2026 15:21:03	PUBLICADO				
07/04/2026 18:00:00	RECEPÇÃO DE PROPOSTAS				
19/04/2026 23:59:00	AGUARDANDO DISPUTA				
20/04/2026 08:22:47	DISPUTA				
20/04/2026 08:22:47	LANCE	GLL SOLUCOES LTDA (PARTICIPANTE 685)			30,00
20/04/2026 08:22:47	LANCE	E. A DE ALBUQUERQUE EIRELI (PARTICIPANTE 790)			29,8333
20/04/2026 08:22:47	LANCE	SUPERMERCADO LOPES EIRELI (PARTICIPANTE 485)			29,83
20/04/2026 08:23:38	LANCE	E. A DE ALBUQUERQUE EIRELI (PARTICIPANTE 790)			29,82
20/04/2026 08:25:10	LANCE	SUPERMERCADO LOPES EIRELI (PARTICIPANTE 485)			22,00
20/04/2026 08:25:13	LANCE	E. A DE ALBUQUERQUE EIRELI (PARTICIPANTE 790)			21,99
20/04/2026 08:27:00	LANCE	SUPERMERCADO LOPES EIRELI (PARTICIPANTE 485)			20,00
20/04/2026 08:28:30	LANCE	E. A DE ALBUQUERQUE EIRELI (PARTICIPANTE 790)			19,99
20/04/2026 08:32:13	LANCE	SUPERMERCADO LOPES EIRELI (PARTICIPANTE 485)			19,98
20/04/2026 08:32:13	PRORROGAÇÃO AUTOMÁTICA				
20/04/2026 08:32:15	LANCE	E. A DE ALBUQUERQUE EIRELI (PARTICIPANTE 790)			19,97
20/04/2026 08:34:15	NOTIFICAÇÃO SISTEMA				
	O detentor da melhor oferta da etapa de lances é E. A DE ALBUQUERQUE EIRELI				
20/04/2026 08:34:15	JULGAMENTO				

**LOTE 37 - JULGAMENTO
Lote Ampla**

VALORES UNITÁRIOS FINAIS

Item: 1	Unidade: KG	Marca: ceasa	Modelo: KG
Descrição: CEBOLA DE CABEÇA NACIONAL IN NATURA DE PRIMEIRA QUALIDADE, COLORAÇÃO E CONSISTÊNCIA UNIFORME SEM DANOS FÍSICOS, SEM IMPUREZAS			
Quantidade: 45	Valor Unit.: 3,77	Valor Total: 169,65	

CLASSIFICAÇÃO

Razão Social	Num Documento	Oferta Inicial	Oferta Final	Dif.(%)	ME
1 E. A DE ALBUQUERQUE EIRELI	093 02.928.169/0001-31	5,9833	3,77		Sim
2 SUPERMERCADO LOPES EIRELI	333 06.008.120/0001-11	5,98	3,78	0,27	Sim

DECLASSIFICADOS

Razão Social	Num Documento	Oferta Inicial	Oferta Final	Dif.(%)	ME
--------------	---------------	----------------	--------------	---------	----

INABILITADOS

Razão Social	Num Documento	Oferta Inicial	Oferta Final	Dif.(%)	ME
--------------	---------------	----------------	--------------	---------	----

**FUNDO MUNICIPAL DE ASSISTENCIA SOCIAL
BERNARDO SAYÃO-TO**

MOVIMENTOS DO LOTE

07/04/2026 15:21:03	PUBLICADO	
07/04/2026 18:00:00	RECEPÇÃO DE PROPOSTAS	
19/04/2026 23:59:00	AGUARDANDO DISPUTA	
20/04/2026 08:22:47	DISPUTA	
20/04/2026 08:22:47	LANCE	E. A DE ALBUQUERQUE EIRELI (PARTICIPANTE 093) 5,9833
20/04/2026 08:22:47	LANCE	SUPERMERCADO LOPES EIRELI (PARTICIPANTE 333) 5,98
20/04/2026 08:23:42	LANCE	E. A DE ALBUQUERQUE EIRELI (PARTICIPANTE 093) 5,97
20/04/2026 08:25:22	LANCE	SUPERMERCADO LOPES EIRELI (PARTICIPANTE 333) 4,00
20/04/2026 08:25:25	LANCE	E. A DE ALBUQUERQUE EIRELI (PARTICIPANTE 093) 3,99
20/04/2026 08:26:50	LANCE	SUPERMERCADO LOPES EIRELI (PARTICIPANTE 333) 3,80
20/04/2026 08:26:52	LANCE	E. A DE ALBUQUERQUE EIRELI (PARTICIPANTE 093) 3,79
20/04/2026 08:32:08	LANCE	SUPERMERCADO LOPES EIRELI (PARTICIPANTE 333) 3,78
20/04/2026 08:32:08	PRORROGAÇÃO AUTOMÁTICA	
20/04/2026 08:32:10	LANCE	E. A DE ALBUQUERQUE EIRELI (PARTICIPANTE 093) 3,77
20/04/2026 08:34:10	NOTIFICAÇÃO SISTEMA	
O detentor da melhor oferta da etapa de lances é E. A DE ALBUQUERQUE EIRELI		
20/04/2026 08:34:10	JULGAMENTO	

**LOTE 38 - JULGAMENTO
Lote Ampla**

VALORES UNITÁRIOS FINAIS

Item: 1	Unidade: KG	Marca: ceasa	Modelo: KG
Descrição: CENOURA IN NATURA DE PRIMEIRA QUALIDADE, COLORAÇÃO E CONSISTÊNCIA UNIFORME SEM DANOS FÍSICOS, SEM IMPUREZAS			
Quantidade: 45	Valor Unit.: 4,97	Valor Total: 223,65	

CLASSIFICAÇÃO

Razão Social	Num Documento	Oferta Inicial	Oferta Final	Dif.(%)	ME
1 E. A DE ALBUQUERQUE EIRELI	875 02.928.169/0001-31	8,0533	4,97		Sim
2 SUPERMERCADO LOPES EIRELI	165 06.008.120/0001-11	8,05	4,98	0,20	Sim

DESCLASSIFICADOS

Razão Social	Num Documento	Oferta Inicial	Oferta Final	Dif.(%)	ME
--------------	---------------	----------------	--------------	---------	----

INABILITADOS

Razão Social	Num Documento	Oferta Inicial	Oferta Final	Dif.(%)	ME
--------------	---------------	----------------	--------------	---------	----

MOVIMENTOS DO LOTE

07/04/2026 15:21:03	PUBLICADO	
07/04/2026 18:00:00	RECEPÇÃO DE PROPOSTAS	
19/04/2026 23:59:00	AGUARDANDO DISPUTA	
20/04/2026 08:22:47	DISPUTA	
20/04/2026 08:22:47	LANCE	E. A DE ALBUQUERQUE EIRELI (PARTICIPANTE 875) 8,0533
20/04/2026 08:22:47	LANCE	SUPERMERCADO LOPES EIRELI (PARTICIPANTE 165) 8,05
20/04/2026 08:23:45	LANCE	E. A DE ALBUQUERQUE EIRELI (PARTICIPANTE 875) 8,04
20/04/2026 08:25:29	LANCE	SUPERMERCADO LOPES EIRELI (PARTICIPANTE 165) 6,00

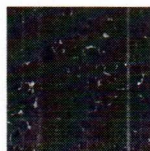

**FUNDO MUNICIPAL DE ASSISTENCIA SOCIAL
BERNARDO SAYÃO-TO**

20/04/2026 08:25:31	LANCE	E. A DE ALBUQUERQUE EIRELI (PARTICIPANTE 875)	5,99
20/04/2026 08:27:58	LANCE	SUPERMERCADO LOPES EIRELI (PARTICIPANTE 165)	5,00
20/04/2026 08:28:00	LANCE	E. A DE ALBUQUERQUE EIRELI (PARTICIPANTE 875)	4,99
20/04/2026 08:32:02	LANCE	SUPERMERCADO LOPES EIRELI (PARTICIPANTE 165)	4,98
20/04/2026 08:32:02	PRORROGAÇÃO AUTOMÁTICA		
20/04/2026 08:32:04	LANCE	E. A DE ALBUQUERQUE EIRELI (PARTICIPANTE 875)	4,97
20/04/2026 08:34:04	NOTIFICAÇÃO SISTEMA		
O detentor da melhor oferta da etapa de lances é E. A DE ALBUQUERQUE EIRELI			
20/04/2026 08:34:05	JULGAMENTO		

**LOTE 39 - JULGAMENTO
Lote Ampla**

VALORES UNITÁRIOS FINAIS

Item: 1	Unidade: UN	Marca: amelia	Modelo: UN
Descrição: CHANTILLY CREME 1LT			
Quantidade: 31	Valor Unit.: 21,97		Valor Total: 681,07

CLASSIFICAÇÃO

Razão Social	Num	Documento	Oferta Inicial	Oferta Final	Dif.(%)	ME
1 E. A DE ALBUQUERQUE EIRELI	800	02.928.169/0001-31	31,35	21,97		Sim
2 SUPERMERCADO LOPES EIRELI	934	06.008.120/0001-11	31,35	21,98	0,05	Sim

DESCCLASSIFICADOS

Razão Social	Num	Documento	Oferta Inicial	Oferta Final	Dif.(%)	ME
--------------	-----	-----------	----------------	--------------	---------	----

INABILITADOS

Razão Social	Num	Documento	Oferta Inicial	Oferta Final	Dif.(%)	ME
--------------	-----	-----------	----------------	--------------	---------	----

MOVIMENTOS DO LOTE

07/04/2026 15:21:03	PUBLICADO		
07/04/2026 18:00:00	RECEPÇÃO DE PROPOSTAS		
19/04/2026 23:59:00	AGUARDANDO DISPUTA		
20/04/2026 08:22:47	DISPUTA		
20/04/2026 08:22:47	LANCE	E. A DE ALBUQUERQUE EIRELI (PARTICIPANTE 800)	31,35
20/04/2026 08:22:47	LANCE	SUPERMERCADO LOPES EIRELI (PARTICIPANTE 934)	31,35
20/04/2026 08:24:15	LANCE	SUPERMERCADO LOPES EIRELI (PARTICIPANTE 934)	25,00
20/04/2026 08:24:17	LANCE	E. A DE ALBUQUERQUE EIRELI (PARTICIPANTE 800)	24,99
20/04/2026 08:27:52	LANCE	SUPERMERCADO LOPES EIRELI (PARTICIPANTE 934)	22,00
20/04/2026 08:27:54	LANCE	E. A DE ALBUQUERQUE EIRELI (PARTICIPANTE 800)	21,99
20/04/2026 08:32:18	LANCE	SUPERMERCADO LOPES EIRELI (PARTICIPANTE 934)	21,98
20/04/2026 08:32:18	PRORROGAÇÃO AUTOMÁTICA		
20/04/2026 08:32:20	LANCE	E. A DE ALBUQUERQUE EIRELI (PARTICIPANTE 800)	21,97
20/04/2026 08:34:20	NOTIFICAÇÃO SISTEMA		
O detentor da melhor oferta da etapa de lances é E. A DE ALBUQUERQUE EIRELI			
20/04/2026 08:34:20	JULGAMENTO		



FUNDO MUNICIPAL DE ASSISTENCIA SOCIAL
BERNARDO SAYÃO-TO

LOTE 40 - JULGAMENTO
Lote Ampla

VALORES UNITÁRIOS FINAIS

Item: 1	Unidade: MAÇO	Marca: ceasa	Modelo: MAÇO
Descrição: CHEIRO VERDE (CEBOLINHA E COENTRO) IN NATURA DE PRIMEIRA QUALIDADE, COLORAÇÃO E CONSISTÊNCIA UNIFORME SEM DANOS FISICOS, SEM IMPUREZAS			
Quantidade: 20	Valor Unit.: 3,97	Valor Total: 79,40	

CLASSIFICAÇÃO

Razão Social	Num Documento	Oferta Inicial	Oferta Final	Dif.(%)	ME
1 E. A DE ALBUQUERQUE EIRELI	049 02.928.169/0001-31	5,3333	3,97		Sim
2 SUPERMERCADO LOPES EIRELI	408 06.008.120/0001-11	5,33	3,98	0,25	Sim

DECLASSIFICADOS

Razão Social	Num Documento	Oferta Inicial	Oferta Final	Dif.(%)	ME
--------------	---------------	----------------	--------------	---------	----

INABILITADOS

Razão Social	Num Documento	Oferta Inicial	Oferta Final	Dif.(%)	ME
--------------	---------------	----------------	--------------	---------	----

MOVIMENTOS DO LOTE

07/04/2026 15:21:03	PUBLICADO			
07/04/2026 18:00:00	RECEPÇÃO DE PROPOSTAS			
19/04/2026 23:59:00	AGUARDANDO DISPUTA			
20/04/2026 08:22:48	DISPUTA			
20/04/2026 08:22:48	LANCE	E. A DE ALBUQUERQUE EIRELI (PARTICIPANTE 049)		5,3333
20/04/2026 08:22:48	LANCE	SUPERMERCADO LOPES EIRELI (PARTICIPANTE 408)		5,33
20/04/2026 08:23:51	LANCE	E. A DE ALBUQUERQUE EIRELI (PARTICIPANTE 049)		5,32
20/04/2026 08:26:39	LANCE	SUPERMERCADO LOPES EIRELI (PARTICIPANTE 408)		4,50
20/04/2026 08:26:40	LANCE	E. A DE ALBUQUERQUE EIRELI (PARTICIPANTE 049)		4,49
20/04/2026 08:27:42	LANCE	SUPERMERCADO LOPES EIRELI (PARTICIPANTE 408)		4,00
20/04/2026 08:28:22	LANCE	E. A DE ALBUQUERQUE EIRELI (PARTICIPANTE 049)		3,99
20/04/2026 08:32:26	LANCE	SUPERMERCADO LOPES EIRELI (PARTICIPANTE 408)		3,98
20/04/2026 08:32:26	PRORROGAÇÃO AUTOMÁTICA			
20/04/2026 08:32:28	LANCE	E. A DE ALBUQUERQUE EIRELI (PARTICIPANTE 049)		3,97
20/04/2026 08:34:28	NOTIFICAÇÃO SISTEMA			
O detentor da melhor oferta da etapa de lances é E. A DE ALBUQUERQUE EIRELI				
20/04/2026 08:34:28	JULGAMENTO			

LOTE 41 - JULGAMENTO
Lote Ampla

VALORES UNITÁRIOS FINAIS

Item: 1	Unidade: KG	Marca: jazzan	Modelo: KG
Descrição: CHOCOLATE EM BARRA MEIO AMARGO 1 KG			
Quantidade: 35	Valor Unit.: 21,97	Valor Total: 768,95	

CLASSIFICAÇÃO

Razão Social	Num Documento	Oferta Inicial	Oferta Final	Dif.(%)	ME
1 E. A DE ALBUQUERQUE EIRELI	594 02.928.169/0001-31	42,6667	21,97		Sim
2 SUPERMERCADO LOPES EIRELI	750 06.008.120/0001-11	42,66	21,98	0,05	Sim



**FUNDO MUNICIPAL DE ASSISTENCIA SOCIAL
BERNARDO SAYÃO-TO**

3 GLL SOLUCOES LTDA	452	62.386.266/0001-71	42,66	42,66	94,09	Sim
---------------------	-----	--------------------	-------	-------	-------	-----

DECLASSIFICADOS

Razão Social	Num Documento	Oferta Inicial	Oferta Final	Dif.(%)	ME
--------------	---------------	----------------	--------------	---------	----

INABILITADOS

Razão Social	Num Documento	Oferta Inicial	Oferta Final	Dif.(%)	ME
--------------	---------------	----------------	--------------	---------	----

MOVIMENTOS DO LOTE

07/04/2026 15:21:03	PUBLICADO				
07/04/2026 18:00:00	RECEPÇÃO DE PROPOSTAS				
19/04/2026 23:59:00	AGUARDANDO DISPUTA				
20/04/2026 08:22:48	DISPUTA				
20/04/2026 08:22:48	LANCE	GLL SOLUCOES LTDA (PARTICIPANTE 452)			42,66
20/04/2026 08:22:48	LANCE	E. A DE ALBUQUERQUE EIRELI (PARTICIPANTE 594)			42,6667
20/04/2026 08:22:48	LANCE	SUPERMERCADO LOPES EIRELI (PARTICIPANTE 750)			42,66
20/04/2026 08:23:55	LANCE	E. A DE ALBUQUERQUE EIRELI (PARTICIPANTE 594)			42,65
20/04/2026 08:24:07	LANCE	SUPERMERCADO LOPES EIRELI (PARTICIPANTE 750)			30,00
20/04/2026 08:24:35	LANCE	E. A DE ALBUQUERQUE EIRELI (PARTICIPANTE 594)			29,99
20/04/2026 08:25:41	LANCE	SUPERMERCADO LOPES EIRELI (PARTICIPANTE 750)			24,00
20/04/2026 08:25:42	LANCE	E. A DE ALBUQUERQUE EIRELI (PARTICIPANTE 594)			23,99
20/04/2026 08:27:36	LANCE	SUPERMERCADO LOPES EIRELI (PARTICIPANTE 750)			22,00
20/04/2026 08:27:38	LANCE	E. A DE ALBUQUERQUE EIRELI (PARTICIPANTE 594)			21,99
20/04/2026 08:32:22	LANCE	SUPERMERCADO LOPES EIRELI (PARTICIPANTE 750)			21,98
20/04/2026 08:32:22	PRORROGAÇÃO AUTOMÁTICA				
20/04/2026 08:32:24	LANCE	E. A DE ALBUQUERQUE EIRELI (PARTICIPANTE 594)			21,97
20/04/2026 08:34:24	NOTIFICAÇÃO SISTEMA				
O detentor da melhor oferta da etapa de lances é E. A DE ALBUQUERQUE EIRELI					
20/04/2026 08:34:24	JULGAMENTO				

**LOTE 42 - JULGAMENTO
Lote Ampla**

VALORES UNITÁRIOS FINAIS

Item: 1	Unidade: PCT	Marca: dori	Modelo: PCT
Descrição: CHOCOLATE GRAMULADO 500GR			
Quantidade: 85	Valor Unit.: 5,97		Valor Total: 507,45

CLASSIFICAÇÃO

Razão Social	Num Documento	Oferta Inicial	Oferta Final	Dif.(%)	ME
1 E. A DE ALBUQUERQUE EIRELI	108 02.928.169/0001-31	10,6933	5,97		Sim
2 SUPERMERCADO LOPES EIRELI	426 06.008.120/0001-11	10,69	5,98	0,17	Sim
3 GLL SOLUCOES LTDA	977 62.386.266/0001-71	10,69	10,69	78,76	Sim

DECLASSIFICADOS

Razão Social	Num Documento	Oferta Inicial	Oferta Final	Dif.(%)	ME
--------------	---------------	----------------	--------------	---------	----

INABILITADOS

Razão Social	Num Documento	Oferta Inicial	Oferta Final	Dif.(%)	ME
--------------	---------------	----------------	--------------	---------	----



FUNDO MUNICIPAL DE ASSISTENCIA SOCIAL
BERNARDO SAYÃO-TO

MOVIMENTOS DO LOTE

07/04/2026 15:21:03	PUBLICADO		
07/04/2026 18:00:00	RECEPÇÃO DE PROPOSTAS		
19/04/2026 23:59:00	AGUARDANDO DISPUTA		
20/04/2026 08:22:48	DISPUTA		
20/04/2026 08:22:48	LANCE	GLL SOLUCOES LTDA (PARTICIPANTE 977)	10,69
20/04/2026 08:22:48	LANCE	E. A DE ALBUQUERQUE EIRELI (PARTICIPANTE 108)	10,6933
20/04/2026 08:22:48	LANCE	SUPERMERCADO LOPES EIRELI (PARTICIPANTE 426)	10,69
20/04/2026 08:23:58	LANCE	SUPERMERCADO LOPES EIRELI (PARTICIPANTE 426)	8,00
20/04/2026 08:23:59	LANCE	E. A DE ALBUQUERQUE EIRELI (PARTICIPANTE 108)	10,68
20/04/2026 08:24:00	LANCE	E. A DE ALBUQUERQUE EIRELI (PARTICIPANTE 108)	7,99
20/04/2026 08:27:30	LANCE	SUPERMERCADO LOPES EIRELI (PARTICIPANTE 426)	6,00
20/04/2026 08:27:31	LANCE	E. A DE ALBUQUERQUE EIRELI (PARTICIPANTE 108)	5,99
20/04/2026 08:32:31	LANCE	SUPERMERCADO LOPES EIRELI (PARTICIPANTE 426)	5,98
20/04/2026 08:32:31	PRORROGAÇÃO AUTOMÁTICA		
20/04/2026 08:32:33	LANCE	E. A DE ALBUQUERQUE EIRELI (PARTICIPANTE 108)	5,97
20/04/2026 08:34:33	NOTIFICAÇÃO	SISTEMA	
O detentor da melhor oferta da etapa de lances é E. A DE ALBUQUERQUE EIRELI			
20/04/2026 08:34:33	JULGAMENTO		

LOTE 43 - JULGAMENTO
Lote Ampla

VALORES UNITÁRIOS FINAIS

Item: 1	Unidade: PCT	Marca: unicoco	Modelo: PCT
Descrição: COCO RALADO EXTRA BRANCO SEM AÇUCAR PCT DE 100GR			
Quantidade: 270	Valor Unit.: 2,97		Valor Total: 801,90

CLASSIFICAÇÃO

Razão Social	Num	Documento	Oferta Inicial	Oferta Final	Dif.(%)	ME
1 E. A DE ALBUQUERQUE EIRELI	050	02.928.169/0001-31	5,9767	2,97		Sim
2 SUPERMERCADO LOPES EIRELI	858	06.008.120/0001-11	5,97	2,98	0,34	Sim
3 GLL SOLUCOES LTDA	614	62.386.266/0001-71	5,97	5,97	100,34	Sim

DESCLASSIFICADOS

Razão Social	Num	Documento	Oferta Inicial	Oferta Final	Dif.(%)	ME
--------------	-----	-----------	----------------	--------------	---------	----

INABILITADOS

Razão Social	Num	Documento	Oferta Inicial	Oferta Final	Dif.(%)	ME
--------------	-----	-----------	----------------	--------------	---------	----

MOVIMENTOS DO LOTE

07/04/2026 15:21:03	PUBLICADO		
07/04/2026 18:00:00	RECEPÇÃO DE PROPOSTAS		
19/04/2026 23:59:00	AGUARDANDO DISPUTA		
20/04/2026 08:22:48	DISPUTA		
20/04/2026 08:22:48	LANCE	GLL SOLUCOES LTDA (PARTICIPANTE 614)	5,97
20/04/2026 08:22:48	LANCE	E. A DE ALBUQUERQUE EIRELI (PARTICIPANTE 050)	5,9767
20/04/2026 08:22:48	LANCE	SUPERMERCADO LOPES EIRELI (PARTICIPANTE 858)	5,97



**FUNDO MUNICIPAL DE ASSISTENCIA SOCIAL
BERNARDO SAYÃO-TO**

20/04/2026 08:24:04	LANCE	E. A DE ALBUQUERQUE EIRELI (PARTICIPANTE 050)	5,96
20/04/2026 08:26:31	LANCE	SUPERMERCADO LOPES EIRELI (PARTICIPANTE 858)	3,20
20/04/2026 08:26:33	LANCE	E. A DE ALBUQUERQUE EIRELI (PARTICIPANTE 050)	3,19
20/04/2026 08:29:28	LANCE	SUPERMERCADO LOPES EIRELI (PARTICIPANTE 858)	3,00
20/04/2026 08:29:39	LANCE	E. A DE ALBUQUERQUE EIRELI (PARTICIPANTE 050)	2,99
20/04/2026 08:32:41	LANCE	SUPERMERCADO LOPES EIRELI (PARTICIPANTE 858)	2,98
20/04/2026 08:32:41	PRORROGAÇÃO AUTOMÁTICA		
20/04/2026 08:32:43	LANCE	E. A DE ALBUQUERQUE EIRELI (PARTICIPANTE 050)	2,97
20/04/2026 08:34:44	NOTIFICAÇÃO SISTEMA		
O detentor da melhor oferta da etapa de lances é E. A DE ALBUQUERQUE EIRELI			
20/04/2026 08:34:44	JULGAMENTO		

**LOTE 44 - JULGAMENTO
Lote Ampla**

VALORES UNITÁRIOS FINAIS

Item: 1	Unidade: PCT	Marca: ki sabor	Modelo: PCT
Descrição: COLORAL EM PÓ(CONDIEMNTO) TIPO 1-500GR COLORIFICO EM PÓ FINO HOMOGÊNEO, OBTIDO DE FRUTOS MADUROS DE URUCUM, LIMPOS, DESSECADOS E MOÍDOS, DE COLORAÇÃO AMARELA, ASPECTO COM COR, CHEIRO E SABOR PRÓPRIO, ISENTO DE MATERIAIS ESTRANHOS E A SUA ESPECIE, ACONDIONADO EM SACO PLÁSTICO TRANSPARENTE E ATÓXICO, HERMETICAMENTE VEDADO E RESISTENTE.			
Quantidade: 10	Valor Unit.: 6,88	Valor Total: 68,80	

CLASSIFICAÇÃO

Razão Social	Num Documento	Oferta Inicial	Oferta Final	Dif.(%)	ME
1 E. A DE ALBUQUERQUE EIRELI	835 02.928.169/0001-31	10,7233	6,88		Sim
2 SUPERMERCADO LOPES EIRELI	522 06.008.120/0001-11	10,72	6,89	0,15	Sim
3 GLL SOLUCOES LTDA	088 62.386.266/0001-71	10,72	10,72	55,59	Sim

DESCLASSIFICADOS

Razão Social	Num Documento	Oferta Inicial	Oferta Final	Dif.(%)	ME
--------------	---------------	----------------	--------------	---------	----

INABILITADOS

Razão Social	Num Documento	Oferta Inicial	Oferta Final	Dif.(%)	ME
--------------	---------------	----------------	--------------	---------	----

MOVIMENTOS DO LOTE

07/04/2026 15:21:03	PUBLICADO		
07/04/2026 18:00:00	RECEPÇÃO DE PROPOSTAS		
19/04/2026 23:59:00	AGUARDANDO DISPUTA		
20/04/2026 08:22:48	DISPUTA		
20/04/2026 08:22:48	LANCE	GLL SOLUCOES LTDA (PARTICIPANTE 088)	10,72
20/04/2026 08:22:48	LANCE	E. A DE ALBUQUERQUE EIRELI (PARTICIPANTE 835)	10,7233
20/04/2026 08:22:48	LANCE	SUPERMERCADO LOPES EIRELI (PARTICIPANTE 522)	10,72
20/04/2026 08:23:52	LANCE	SUPERMERCADO LOPES EIRELI (PARTICIPANTE 522)	8,00
20/04/2026 08:24:11	LANCE	E. A DE ALBUQUERQUE EIRELI (PARTICIPANTE 835)	7,99
20/04/2026 08:25:52	LANCE	SUPERMERCADO LOPES EIRELI (PARTICIPANTE 522)	7,80
20/04/2026 08:25:54	LANCE	E. A DE ALBUQUERQUE EIRELI (PARTICIPANTE 835)	7,79
20/04/2026 08:26:20	LANCE	SUPERMERCADO LOPES EIRELI (PARTICIPANTE 522)	7,00
20/04/2026 08:26:22	LANCE	E. A DE ALBUQUERQUE EIRELI (PARTICIPANTE 835)	6,99



**FUNDO MUNICIPAL DE ASSISTENCIA SOCIAL
BERNARDO SAYÃO-TO**

20/04/2026 08:31:18	LANCE	SUPERMERCADO LOPES EIRELI (PARTICIPANTE 522)	6,89
20/04/2026 08:31:18	PRORROGAÇÃO AUTOMÁTICA		
20/04/2026 08:31:20	LANCE	E. A DE ALBUQUERQUE EIRELI (PARTICIPANTE 835)	6,88
20/04/2026 08:33:20	NOTIFICAÇÃO SISTEMA		
O detentor da melhor oferta da etapa de lances é E. A DE ALBUQUERQUE EIRELI			
20/04/2026 08:33:20	JULGAMENTO		

**LOTE 45 - JULGAMENTO
Lote Ampla**

VALORES UNITÁRIOS FINAIS

Item: 1	Unidade: KG	Marca: lkj	Modelo: KG
Descrição: COSTELA DE CARNE BOVINA			
Quantidade: 50	Valor Unit.: 13,96	Valor Total: 698,00	

CLASSIFICAÇÃO

Razão Social	Num Documento	Oferta Inicial	Oferta Final	Dif.(%)	ME
1 E. A DE ALBUQUERQUE EIRELI	975 02.928.169/0001-31	25,49	13,96		Sim
2 SUPERMERCADO LOPES EIRELI	260 06.008.120/0001-11	25,49	13,97	0,07	Sim
3 GLL SOLUCOES LTDA	379 62.386.266/0001-71	25,49	25,49	82,46	Sim

DESCLASSIFICADOS

Razão Social	Num Documento	Oferta Inicial	Oferta Final	Dif.(%)	ME
--------------	---------------	----------------	--------------	---------	----

INABILITADOS

Razão Social	Num Documento	Oferta Inicial	Oferta Final	Dif.(%)	ME
--------------	---------------	----------------	--------------	---------	----

MOVIMENTOS DO LOTE

07/04/2026 15:21:03	PUBLICADO		
07/04/2026 18:00:00	RECEPÇÃO DE PROPOSTAS		
19/04/2026 23:59:00	AGUARDANDO DISPUTA		
20/04/2026 08:22:49	DISPUTA		
20/04/2026 08:22:49	LANCE	GLL SOLUCOES LTDA (PARTICIPANTE 379)	25,49
20/04/2026 08:22:49	LANCE	E. A DE ALBUQUERQUE EIRELI (PARTICIPANTE 975)	25,49
20/04/2026 08:22:49	LANCE	SUPERMERCADO LOPES EIRELI (PARTICIPANTE 260)	25,49
20/04/2026 08:23:34	LANCE	SUPERMERCADO LOPES EIRELI (PARTICIPANTE 260)	22,00
20/04/2026 08:24:15	LANCE	E. A DE ALBUQUERQUE EIRELI (PARTICIPANTE 975)	21,99
20/04/2026 08:26:09	LANCE	SUPERMERCADO LOPES EIRELI (PARTICIPANTE 260)	18,00
20/04/2026 08:28:11	LANCE	E. A DE ALBUQUERQUE EIRELI (PARTICIPANTE 975)	17,99
20/04/2026 08:29:15	LANCE	SUPERMERCADO LOPES EIRELI (PARTICIPANTE 260)	14,00
20/04/2026 08:29:29	LANCE	E. A DE ALBUQUERQUE EIRELI (PARTICIPANTE 975)	13,99
20/04/2026 08:32:46	LANCE	SUPERMERCADO LOPES EIRELI (PARTICIPANTE 260)	13,98
20/04/2026 08:32:46	PRORROGAÇÃO AUTOMÁTICA		
20/04/2026 08:32:58	LANCE	SUPERMERCADO LOPES EIRELI (PARTICIPANTE 260)	13,97
20/04/2026 08:33:07	LANCE	E. A DE ALBUQUERQUE EIRELI (PARTICIPANTE 975)	13,97
20/04/2026 08:33:08	LANCE	E. A DE ALBUQUERQUE EIRELI (PARTICIPANTE 975)	13,96
20/04/2026 08:35:08	NOTIFICAÇÃO SISTEMA		
O detentor da melhor oferta da etapa de lances é E. A DE ALBUQUERQUE EIRELI			
20/04/2026 08:35:08	JULGAMENTO		

**FUNDO MUNICIPAL DE ASSISTENCIA SOCIAL
BERNARDO SAYÃO-TO**

**LOTE 46 - JULGAMENTO
Lote Ampla**

VALORES UNITÁRIOS FINAIS

Item: 1	Unidade: UN	Marca: italac	Modelo: UN
Descrição: CREME DE LEITE 200GR			
Quantidade: 230	Valor Unit.: 3,27	Valor Total: 752,10	

CLASSIFICAÇÃO

Razão Social	Num Documento	Oferta Inicial	Oferta Final	Dif.(%)	ME
1 E. A DE ALBUQUERQUE EIRELI	049 02.928.169/0001-31	5,5667	3,27		Sim
2 SUPERMERCADO LOPES EIRELI	604 06.008.120/0001-11	5,56	3,28	0,31	Sim
3 GLL SOLUCOES LTDA	368 62.386.266/0001-71	5,56	5,56	69,51	Sim

DESCCLASSIFICADOS

Razão Social	Num Documento	Oferta Inicial	Oferta Final	Dif.(%)	ME
--------------	---------------	----------------	--------------	---------	----

INABILITADOS

Razão Social	Num Documento	Oferta Inicial	Oferta Final	Dif.(%)	ME
--------------	---------------	----------------	--------------	---------	----

MOVIMENTOS DO LOTE

07/04/2026 15:21:03	PUBLICADO			
07/04/2026 18:00:00	RECEPÇÃO DE PROPOSTAS			
19/04/2026 23:59:00	AGUARDANDO DISPUTA			
20/04/2026 08:22:49	DISPUTA			
20/04/2026 08:22:49	LANCE	GLL SOLUCOES LTDA (PARTICIPANTE 368)		5,56
20/04/2026 08:22:49	LANCE	E. A DE ALBUQUERQUE EIRELI (PARTICIPANTE 049)		5,5667
20/04/2026 08:22:49	LANCE	SUPERMERCADO LOPES EIRELI (PARTICIPANTE 604)		5,56
20/04/2026 08:24:22	LANCE	E. A DE ALBUQUERQUE EIRELI (PARTICIPANTE 049)		5,55
20/04/2026 08:26:02	LANCE	SUPERMERCADO LOPES EIRELI (PARTICIPANTE 604)		3,80
20/04/2026 08:26:05	LANCE	E. A DE ALBUQUERQUE EIRELI (PARTICIPANTE 049)		3,79
20/04/2026 08:27:11	LANCE	SUPERMERCADO LOPES EIRELI (PARTICIPANTE 604)		3,40
20/04/2026 08:27:13	LANCE	E. A DE ALBUQUERQUE EIRELI (PARTICIPANTE 049)		3,39
20/04/2026 08:29:05	LANCE	SUPERMERCADO LOPES EIRELI (PARTICIPANTE 604)		3,30
20/04/2026 08:29:07	LANCE	E. A DE ALBUQUERQUE EIRELI (PARTICIPANTE 049)		3,29
20/04/2026 08:32:36	LANCE	SUPERMERCADO LOPES EIRELI (PARTICIPANTE 604)		3,28
20/04/2026 08:32:36	PRORROGAÇÃO AUTOMÁTICA			
20/04/2026 08:32:38	LANCE	E. A DE ALBUQUERQUE EIRELI (PARTICIPANTE 049)		3,27
20/04/2026 08:34:38	NOTIFICAÇÃO SISTEMA			
O detentor da melhor oferta da etapa de lances é E. A DE ALBUQUERQUE EIRELI				
20/04/2026 08:34:39	JULGAMENTO			

**LOTE 47 - JULGAMENTO
Lote Ampla**

VALORES UNITÁRIOS FINAIS

Item: 1	Unidade: UN	Marca: fugini	Modelo: UN
Descrição: ERVILHA 200GR			
Quantidade: 10	Valor Unit.: 2,97	Valor Total: 29,70	

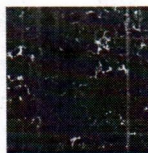

**FUNDO MUNICIPAL DE ASSISTENCIA SOCIAL
BERNARDO SAYÃO-TO**

CLASSIFICAÇÃO

Razão Social	Num	Documento	Oferta Inicial	Oferta Final	Dif.(%)	ME
1 E. A DE ALBUQUERQUE EIRELI	328	02.928.169/0001-31	5,3567	2,97		Sim
2 SUPERMERCADO LOPES EIRELI	253	06.008.120/0001-11	5,35	2,98	0,34	Sim
3 GLL SOLUCOES LTDA	552	62.386.266/0001-71	5,35	5,35	79,53	Sim

DECLASSIFICADOS

Razão Social	Num	Documento	Oferta Inicial	Oferta Final	Dif.(%)	ME
--------------	-----	-----------	----------------	--------------	---------	----

INABILITADOS

Razão Social	Num	Documento	Oferta Inicial	Oferta Final	Dif.(%)	ME
--------------	-----	-----------	----------------	--------------	---------	----

MOVIMENTOS DO LOTE

07/04/2026 15:21:03	PUBLICADO					
07/04/2026 18:00:00	RECEPÇÃO DE PROPOSTAS					
19/04/2026 23:59:00	AGUARDANDO DISPUTA					
20/04/2026 08:39:18	DISPUTA					
20/04/2026 08:39:18	LANCE	GLL SOLUCOES LTDA (PARTICIPANTE 552)				5,35
20/04/2026 08:39:18	LANCE	E. A DE ALBUQUERQUE EIRELI (PARTICIPANTE 328)				5,3567
20/04/2026 08:39:18	LANCE	SUPERMERCADO LOPES EIRELI (PARTICIPANTE 253)				5,35
20/04/2026 08:39:45	LANCE	SUPERMERCADO LOPES EIRELI (PARTICIPANTE 253)				3,20
20/04/2026 08:41:10	LANCE	E. A DE ALBUQUERQUE EIRELI (PARTICIPANTE 328)				3,19
20/04/2026 08:41:22	LANCE	SUPERMERCADO LOPES EIRELI (PARTICIPANTE 253)				3,18
20/04/2026 08:41:24	LANCE	E. A DE ALBUQUERQUE EIRELI (PARTICIPANTE 328)				3,17
20/04/2026 08:41:37	LANCE	SUPERMERCADO LOPES EIRELI (PARTICIPANTE 253)				3,00
20/04/2026 08:41:40	LANCE	E. A DE ALBUQUERQUE EIRELI (PARTICIPANTE 328)				2,99
20/04/2026 08:47:37	LANCE	SUPERMERCADO LOPES EIRELI (PARTICIPANTE 253)				2,98
20/04/2026 08:47:37	PRORROGAÇÃO AUTOMÁTICA					
20/04/2026 08:47:39	LANCE	E. A DE ALBUQUERQUE EIRELI (PARTICIPANTE 328)				2,97
20/04/2026 08:49:39	NOTIFICAÇÃO SISTEMA					
O detentor da melhor oferta da etapa de lances é E. A DE ALBUQUERQUE EIRELI						
20/04/2026 08:49:39	JULGAMENTO					

**LOTE 48 - JULGAMENTO
Lote Ampla**

VALORES UNITÁRIOS FINAIS

Item: 1	Unidade: UN	Marca: val	Modelo: UN
Descrição: EXTRATO DE TOMATE 190GR			
Quantidade: 160	Valor Unit.: 2,75	Valor Total: 440,00	

CLASSIFICAÇÃO

Razão Social	Num	Documento	Oferta Inicial	Oferta Final	Dif.(%)	ME
1 E. A DE ALBUQUERQUE EIRELI	385	02.928.169/0001-31	5,60	2,75		Sim
2 SUPERMERCADO LOPES EIRELI	557	06.008.120/0001-11	5,60	2,76	0,36	Sim
3 GLL SOLUCOES LTDA	213	62.386.266/0001-71	5,60	2,78	0,72	Sim

DECLASSIFICADOS

Razão Social	Num	Documento	Oferta Inicial	Oferta Final	Dif.(%)	ME
--------------	-----	-----------	----------------	--------------	---------	----



FUNDO MUNICIPAL DE ASSISTENCIA SOCIAL
BERNARDO SAYÃO-TO

INABILITADOS

Razão Social	Num Documento	Oferta Inicial	Oferta Final	Dif.(%)	ME
MOVIMENTOS DO LOTE					
07/04/2026 15:21:03	PUBLICADO				
07/04/2026 18:00:00	RECEPÇÃO DE PROPOSTAS				
19/04/2026 23:59:00	AGUARDANDO DISPUTA				
20/04/2026 08:39:19	DISPUTA				
20/04/2026 08:39:19	LANCE	GLL SOLUCOES LTDA (PARTICIPANTE 213)			5,60
20/04/2026 08:39:19	LANCE	E. A DE ALBUQUERQUE EIRELI (PARTICIPANTE 385)			5,60
20/04/2026 08:39:19	LANCE	SUPERMERCADO LOPES EIRELI (PARTICIPANTE 557)			5,60
20/04/2026 08:39:54	LANCE	SUPERMERCADO LOPES EIRELI (PARTICIPANTE 557)			3,20
20/04/2026 08:41:12	LANCE	E. A DE ALBUQUERQUE EIRELI (PARTICIPANTE 385)			3,19
20/04/2026 08:43:39	LANCE	SUPERMERCADO LOPES EIRELI (PARTICIPANTE 557)			2,80
20/04/2026 08:43:41	LANCE	E. A DE ALBUQUERQUE EIRELI (PARTICIPANTE 385)			2,79
20/04/2026 08:44:12	LANCE	GLL SOLUCOES LTDA (PARTICIPANTE 213)			2,78
20/04/2026 08:44:14	LANCE	E. A DE ALBUQUERQUE EIRELI (PARTICIPANTE 385)			2,77
20/04/2026 08:47:49	LANCE	SUPERMERCADO LOPES EIRELI (PARTICIPANTE 557)			2,76
20/04/2026 08:47:49	PRORROGAÇÃO AUTOMÁTICA				
20/04/2026 08:47:50	LANCE	E. A DE ALBUQUERQUE EIRELI (PARTICIPANTE 385)			2,75
20/04/2026 08:49:50	NOTIFICAÇÃO SISTEMA				
O detentor da melhor oferta da etapa de lances é E. A DE ALBUQUERQUE EIRELI					
20/04/2026 08:49:51	JULGAMENTO				

LOTE 49 - JULGAMENTO
Lote Ampla

VALORES UNITÁRIOS FINAIS

Item: 1	Unidade: PCT	Marca: maniva	Modelo: PCT
Descrição: FARINHA DE MANDIOCA 1 KG			
Quantidade: 75	Valor Unit.: 4,95		Valor Total: 371,25

CLASSIFICAÇÃO

Razão Social	Num Documento	Oferta Inicial	Oferta Final	Dif.(%)	ME
1 E. A DE ALBUQUERQUE EIRELI	444 02.928.169/0001-31	12,22	4,95		Sim
2 SUPERMERCADO LOPES EIRELI	286 06.008.120/0001-11	12,22	4,96	0.20	Sim
3 GLL SOLUCOES LTDA	647 62.386.266/0001-71	12,22	12,22	146,37	Sim

DESCLASSIFICADOS

Razão Social	Num Documento	Oferta Inicial	Oferta Final	Dif.(%)	ME
--------------	---------------	----------------	--------------	---------	----

INABILITADOS

Razão Social	Num Documento	Oferta Inicial	Oferta Final	Dif.(%)	ME
--------------	---------------	----------------	--------------	---------	----

MOVIMENTOS DO LOTE

07/04/2026 15:21:03	PUBLICADO				
07/04/2026 18:00:00	RECEPÇÃO DE PROPOSTAS				
19/04/2026 23:59:00	AGUARDANDO DISPUTA				
20/04/2026 08:39:19	DISPUTA				



**FUNDO MUNICIPAL DE ASSISTENCIA SOCIAL
BERNARDO SAYÃO-TO**

20/04/2026 08:39:19	LANCE	GLL SOLUCOES LTDA (PARTICIPANTE 647)	12,22
20/04/2026 08:39:19	LANCE	E. A DE ALBUQUERQUE EIRELI (PARTICIPANTE 444)	12,22
20/04/2026 08:39:19	LANCE	SUPERMERCADO LOPES EIRELI (PARTICIPANTE 286)	12,22
20/04/2026 08:40:02	LANCE	SUPERMERCADO LOPES EIRELI (PARTICIPANTE 286)	8,00
20/04/2026 08:41:18	LANCE	E. A DE ALBUQUERQUE EIRELI (PARTICIPANTE 444)	7,99
20/04/2026 08:41:31	LANCE	SUPERMERCADO LOPES EIRELI (PARTICIPANTE 286)	6,00
20/04/2026 08:41:32	LANCE	E. A DE ALBUQUERQUE EIRELI (PARTICIPANTE 444)	5,99
20/04/2026 08:43:47	LANCE	SUPERMERCADO LOPES EIRELI (PARTICIPANTE 286)	5,00
20/04/2026 08:43:49	LANCE	E. A DE ALBUQUERQUE EIRELI (PARTICIPANTE 444)	4,99
20/04/2026 08:47:41	LANCE	SUPERMERCADO LOPES EIRELI (PARTICIPANTE 286)	4,98
20/04/2026 08:47:41	PRORROGAÇÃO AUTOMÁTICA		
20/04/2026 08:47:43	LANCE	E. A DE ALBUQUERQUE EIRELI (PARTICIPANTE 444)	4,97
20/04/2026 08:47:56	LANCE	SUPERMERCADO LOPES EIRELI (PARTICIPANTE 286)	4,96
20/04/2026 08:47:57	LANCE	E. A DE ALBUQUERQUE EIRELI (PARTICIPANTE 444)	4,95
20/04/2026 08:49:58	NOTIFICAÇÃO SISTEMA		
O detentor da melhor oferta da etapa de lances é E. A DE ALBUQUERQUE EIRELI			
20/04/2026 08:49:58	JULGAMENTO		

**LOTE 50 - JULGAMENTO
Lote Ampla**

VALORES UNITÁRIOS FINAIS

Item: 1	Unidade: PCT	Marca: xodomilho	Modelo: PCT
Descrição: FARINHA DE MILHO 500G			
Quantidade: 30	Valor Unit.: 2,97	Valor Total: 89,10	

CLASSIFICAÇÃO

Razão Social	Num Documento	Oferta Inicial	Oferta Final	Dif.(%)	ME
1 E. A DE ALBUQUERQUE EIRELI	840 02.928.169/0001-31	3,3233	2,97		Sim
2 SUPERMERCADO LOPES EIRELI	235 06.008.120/0001-11	3,32	2,98	0,34	Sim
3 GLL SOLUCOES LTDA	616 62.386.266/0001-71	5,00	5,00	67,79	Sim

DESCCLASSIFICADOS

Razão Social	Num Documento	Oferta Inicial	Oferta Final	Dif.(%)	ME

INABILITADOS

Razão Social	Num Documento	Oferta Inicial	Oferta Final	Dif.(%)	ME

MOVIMENTOS DO LOTE

07/04/2026 15:21:03	PUBLICADO		
07/04/2026 18:00:00	RECEPÇÃO DE PROPOSTAS		
19/04/2026 23:59:00	AGUARDANDO DISPUTA		
20/04/2026 08:39:19	DISPUTA		
20/04/2026 08:39:19	LANCE	GLL SOLUCOES LTDA (PARTICIPANTE 616)	5,00
20/04/2026 08:39:19	LANCE	E. A DE ALBUQUERQUE EIRELI (PARTICIPANTE 840)	3,3233
20/04/2026 08:39:19	LANCE	SUPERMERCADO LOPES EIRELI (PARTICIPANTE 235)	3,32
20/04/2026 08:41:22	LANCE	E. A DE ALBUQUERQUE EIRELI (PARTICIPANTE 840)	3,31
20/04/2026 08:41:49	LANCE	SUPERMERCADO LOPES EIRELI (PARTICIPANTE 235)	3,00

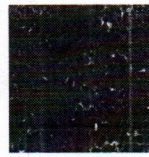

**FUNDO MUNICIPAL DE ASSISTENCIA SOCIAL
BERNARDO SAYÃO-TO**

20/04/2026 08:41:51	LANCE	E. A DE ALBUQUERQUE EIRELI (PARTICIPANTE 840)	2,99
20/04/2026 08:48:01	LANCE	SUPERMERCADO LOPES EIRELI (PARTICIPANTE 235)	2,98
20/04/2026 08:48:01	PRORROGAÇÃO AUTOMÁTICA		
20/04/2026 08:48:03	LANCE	E. A DE ALBUQUERQUE EIRELI (PARTICIPANTE 840)	2,97
20/04/2026 08:50:03	NOTIFICAÇÃO SISTEMA		
O detentor da melhor oferta da etapa de lances é E. A DE ALBUQUERQUE EIRELI			
20/04/2026 08:50:03	JULGAMENTO		

**LOTE 51 - JULGAMENTO
Lote Ampla**

VALORES UNITÁRIOS FINAIS

Item: 1	Unidade: PCT	Marca: lilita	Modelo: PCT
Descrição: FARINHA DE TRIGO ESPECIAL COM FERMENTO 1 KG TIPO 1 ENRIQUECIDA COM FERRO E ÁCIDO FÓLICO, 100% PURA DE EXCELENTE QUALIDADE, PÓ BRANCO, FINO E DE FÁCIL ESCOAMENTO, NÃO DEVENDO ESTAR EMPEDRADO (ÚMIDO) E ISENTO DE SUJEIRA, COM CHEIRO E SABOR PRÓPRIO. NA EMBALEGEM DEVERÁ CONSTAR IDENTIFICAÇÃO DO FABRICANTE, DATA DE FABRICAÇÃO, DATA DE VALIDADE E NÚMERO DE 6 MESES, A CONTAR DA DATA DE ENTREGA.			
Quantidade: 250	Valor Unit.: 3,97	Valor Total: 992,50	

CLASSIFICAÇÃO

Razão Social	Num Documento	Oferta Inicial	Oferta Final	Dif.(%)	ME
1 E. A DE ALBUQUERQUE EIRELI	381 02.928.169/0001-31	6,53	3,97		Sim
2 SUPERMERCADO LOPES EIRELI	539 06.008.120/0001-11	6,53	3,98	0,25	Sim
3 GLL SOLUCOES LTDA	564 62.386.266/0001-71	8,00	8,00	101,01	Sim

DESCLASSIFICADOS

Razão Social	Num Documento	Oferta Inicial	Oferta Final	Dif.(%)	ME
--------------	---------------	----------------	--------------	---------	----

INABILITADOS

Razão Social	Num Documento	Oferta Inicial	Oferta Final	Dif.(%)	ME
--------------	---------------	----------------	--------------	---------	----

MOVIMENTOS DO LOTE

07/04/2026 15:21:03	PUBLICADO		
07/04/2026 18:00:00	RECEPÇÃO DE PROPOSTAS		
19/04/2026 23:59:00	AGUARDANDO DISPUTA		
20/04/2026 08:39:19	DISPUTA		
20/04/2026 08:39:19	LANCE	GLL SOLUCOES LTDA (PARTICIPANTE 564)	8,00
20/04/2026 08:39:19	LANCE	E. A DE ALBUQUERQUE EIRELI (PARTICIPANTE 381)	6,53
20/04/2026 08:39:19	LANCE	SUPERMERCADO LOPES EIRELI (PARTICIPANTE 539)	6,53
20/04/2026 08:40:09	LANCE	SUPERMERCADO LOPES EIRELI (PARTICIPANTE 539)	4,50
20/04/2026 08:41:27	LANCE	E. A DE ALBUQUERQUE EIRELI (PARTICIPANTE 381)	4,49
20/04/2026 08:42:02	LANCE	SUPERMERCADO LOPES EIRELI (PARTICIPANTE 539)	4,20
20/04/2026 08:42:04	LANCE	E. A DE ALBUQUERQUE EIRELI (PARTICIPANTE 381)	4,19
20/04/2026 08:43:54	LANCE	SUPERMERCADO LOPES EIRELI (PARTICIPANTE 539)	4,00
20/04/2026 08:43:56	LANCE	E. A DE ALBUQUERQUE EIRELI (PARTICIPANTE 381)	3,99
20/04/2026 08:48:08	LANCE	SUPERMERCADO LOPES EIRELI (PARTICIPANTE 539)	3,98
20/04/2026 08:48:08	PRORROGAÇÃO AUTOMÁTICA		
20/04/2026 08:48:10	LANCE	E. A DE ALBUQUERQUE EIRELI (PARTICIPANTE 381)	3,97
20/04/2026 08:50:10	NOTIFICAÇÃO SISTEMA		
O detentor da melhor oferta da etapa de lances é E. A DE ALBUQUERQUE EIRELI			



FUNDO MUNICIPAL DE ASSISTENCIA SOCIAL
BERNARDO SAYÃO-TO

20/04/2026 08:50:10 JULGAMENTO

LOTE 52 - JULGAMENTO
Lote Ampla

VALORES UNITÁRIOS FINAIS

Item: 1	Unidade: PCT	Marca: SO TRIGO	Modelo: SO TRIGO
Descrição: FARINHA DE TRIGO ESPECIAL SEM FERMENTO 1 KG TIPO 1- ENRIQUECIDA COM FERRO E ÁCIDO FÓLICO, 100% PURA DE EXCELENTE QUALIDADE, PÓ BRANCO, FINO E DE FÁCIL ESCOAMENTO, NÃO DEVENDO ESTAR EMPEDRADO (ÚMIDO) E ISENTO DE SUJEIRA, COM CHEIRO E SABOR PRÓPRIO. NA EMBALEGEM DEVERÁ CONSTAR IDENTIFICAÇÃO DO FABRICANTE, DATA DE FABRICAÇÃO, DATA DE VALIDADE E NÚMERO DE 6 MESES, A CONTAR DA DATA DE ENTREGA.			
Quantidade: 270	Valor Unit.: 0,28	Valor Total: 75,60	

CLASSIFICAÇÃO

Razão Social	Num Documento	Oferta Inicial	Oferta Final	Dif.(%)	ME
1 SUPERMERCADO LOPES EIRELI	851 06.008.120/0001-11	7,05	0,28		Sim
2 E. A DE ALBUQUERQUE EIRELI	192 02.928.169/0001-31	7,05	4,29	1432,14	Sim
3 GLL SOLUCOES LTDA	227 62.386.266/0001-71	9,00	9,00	109,79	Sim

DESCLASSIFICADOS

Razão Social	Num Documento	Oferta Inicial	Oferta Final	Dif.(%)	ME
--------------	---------------	----------------	--------------	---------	----

INABILITADOS

Razão Social	Num Documento	Oferta Inicial	Oferta Final	Dif.(%)	ME
--------------	---------------	----------------	--------------	---------	----

MOVIMENTOS DO LOTE

07/04/2026 15:21:03	PUBLICADO		
07/04/2026 18:00:00	RECEPÇÃO DE PROPOSTAS		
19/04/2026 23:59:00	AGUARDANDO DISPUTA		
20/04/2026 08:39:19	DISPUTA		
20/04/2026 08:39:19	LANCE	SUPERMERCADO LOPES EIRELI (PARTICIPANTE 851)	7,05
20/04/2026 08:39:19	LANCE	GLL SOLUCOES LTDA (PARTICIPANTE 227)	9,00
20/04/2026 08:39:19	LANCE	E. A DE ALBUQUERQUE EIRELI (PARTICIPANTE 192)	7,05
20/04/2026 08:40:17	LANCE	SUPERMERCADO LOPES EIRELI (PARTICIPANTE 851)	4,30
20/04/2026 08:41:31	LANCE	E. A DE ALBUQUERQUE EIRELI (PARTICIPANTE 192)	4,29
20/04/2026 08:48:11	LANCE	SUPERMERCADO LOPES EIRELI (PARTICIPANTE 851)	0,28
20/04/2026 08:48:11	PRORROGAÇÃO AUTOMÁTICA		
20/04/2026 08:50:12	NOTIFICAÇÃO SISTEMA		
O detentor da melhor oferta da etapa de lances é SUPERMERCADO LOPES EIRELI			
20/04/2026 08:50:12	JULGAMENTO		

LOTE 53 - JULGAMENTO
Lote Ampla

VALORES UNITÁRIOS FINAIS

Item: 1	Unidade: PCT	Marca: bsb	Modelo: PCT
Descrição: FEIJÃO PRETO TIPO 1-, ISENTO DE MATERIAL TERROSO, SUJIDADES E MISTURAS DE OUTRAS VARIEDADES E ESPÉCIES, ACONCICIANDO EM EMBALAGEM PLÁSTICA RESISTENTE E ATÓXICA			
Quantidade: 10	Valor Unit.: 5,77	Valor Total: 57,70	

CLASSIFICAÇÃO

**FUNDO MUNICIPAL DE ASSISTENCIA SOCIAL
BERNARDO SAYÃO-TO**

Razão Social	Num Documento	Oferta Inicial	Oferta Final	Dif.(%)	ME
1 E. A DE ALBUQUERQUE EIRELI	251 02.928.169/0001-31	10,7067	5,77		Sim
2 SUPERMERCADO LOPES EIRELI	381 06.008.120/0001-11	10,70	5,78	0,17	Sim
3 GLL SOLUCOES LTDA	635 62.386.266/0001-71	10,70	10,70	85,12	Sim

DECLASSIFICADOS

Razão Social	Num Documento	Oferta Inicial	Oferta Final	Dif.(%)	ME
--------------	---------------	----------------	--------------	---------	----

INABILITADOS

Razão Social	Num Documento	Oferta Inicial	Oferta Final	Dif.(%)	ME
--------------	---------------	----------------	--------------	---------	----

MOVIMENTOS DO LOTE

07/04/2026 15:21:03	PUBLICADO				
07/04/2026 18:00:00	RECEPÇÃO DE PROPOSTAS				
19/04/2026 23:59:00	AGUARDANDO DISPUTA				
20/04/2026 08:39:20	DISPUTA				
20/04/2026 08:39:20	LANCE	GLL SOLUCOES LTDA (PARTICIPANTE 635)			10,70
20/04/2026 08:39:20	LANCE	E. A DE ALBUQUERQUE EIRELI (PARTICIPANTE 251)			10,7067
20/04/2026 08:39:20	LANCE	SUPERMERCADO LOPES EIRELI (PARTICIPANTE 381)			10,70
20/04/2026 08:41:34	LANCE	E. A DE ALBUQUERQUE EIRELI (PARTICIPANTE 251)			10,69
20/04/2026 08:43:16	LANCE	SUPERMERCADO LOPES EIRELI (PARTICIPANTE 381)			7,00
20/04/2026 08:43:21	LANCE	E. A DE ALBUQUERQUE EIRELI (PARTICIPANTE 251)			6,99
20/04/2026 08:44:07	LANCE	SUPERMERCADO LOPES EIRELI (PARTICIPANTE 381)			6,00
20/04/2026 08:44:09	LANCE	E. A DE ALBUQUERQUE EIRELI (PARTICIPANTE 251)			5,99
20/04/2026 08:45:39	LANCE	SUPERMERCADO LOPES EIRELI (PARTICIPANTE 381)			5,80
20/04/2026 08:45:41	LANCE	E. A DE ALBUQUERQUE EIRELI (PARTICIPANTE 251)			5,79
20/04/2026 08:48:16	LANCE	SUPERMERCADO LOPES EIRELI (PARTICIPANTE 381)			5,78
20/04/2026 08:48:16	PRORROGAÇÃO AUTOMÁTICA				
20/04/2026 08:48:17	LANCE	E. A DE ALBUQUERQUE EIRELI (PARTICIPANTE 251)			5,77
20/04/2026 08:50:17	NOTIFICAÇÃO SISTEMA				
O detentor da melhor oferta da etapa de lances é E. A DE ALBUQUERQUE EIRELI					
20/04/2026 08:50:18	JULGAMENTO				

**LOTE 54 - JULGAMENTO
Lote Ampla**

VALORES UNITÁRIOS FINAIS

Item: 1	Unidade: PCT	Marca: ki kaldinho	Modelo: PCT
Descrição: FEIJÃO TIPO 1. 1 KG - , ISENTO DE MATERIAL TERROSO, SUJIDADES E MISTURAS DE OUTRAS VARIEDADES E ESPECIES, ACONCICIOANDO EM EMABALAGEM PLÁSTICA RESISTENTE E ATÓXICA			
Quantidade: 20	Valor Unit.: 5,97	Valor Total: 119,40	

CLASSIFICAÇÃO

Razão Social	Num Documento	Oferta Inicial	Oferta Final	Dif.(%)	ME
1 E. A DE ALBUQUERQUE EIRELI	415 02.928.169/0001-31	9,5833	5,97		Sim
2 SUPERMERCADO LOPES EIRELI	856 06.008.120/0001-11	9,58	5,98	0,17	Sim
3 GLL SOLUCOES LTDA	961 62.386.266/0001-71	10,00	10,00	67,22	Sim

DECLASSIFICADOS

Razão Social	Num Documento	Oferta Inicial	Oferta Final	Dif.(%)	ME
--------------	---------------	----------------	--------------	---------	----



FUNDO MUNICIPAL DE ASSISTENCIA SOCIAL
BERNARDO SAYÃO-TO

INABILITADOS

Razão Social	Num Documento	Oferta Inicial	Oferta Final	Dif.(%)	ME
MOVIMENTOS DO LOTE					
07/04/2026 15:21:03	PUBLICADO				
07/04/2026 18:00:00	RECEPÇÃO DE PROPOSTAS				
19/04/2026 23:59:00	AGUARDANDO DISPUTA				
20/04/2026 08:39:20	DISPUTA				
20/04/2026 08:39:20	LANCE	GLL SOLUCOES LTDA (PARTICIPANTE 961)			10,00
20/04/2026 08:39:20	LANCE	E. A DE ALBUQUERQUE EIRELI (PARTICIPANTE 415)			9,5833
20/04/2026 08:39:20	LANCE	SUPERMERCADO LOPES EIRELI (PARTICIPANTE 856)			9,58
20/04/2026 08:41:36	LANCE	E. A DE ALBUQUERQUE EIRELI (PARTICIPANTE 415)			9,57
20/04/2026 08:44:20	LANCE	SUPERMERCADO LOPES EIRELI (PARTICIPANTE 856)			6,00
20/04/2026 08:44:22	LANCE	E. A DE ALBUQUERQUE EIRELI (PARTICIPANTE 415)			5,99
20/04/2026 08:48:26	LANCE	SUPERMERCADO LOPES EIRELI (PARTICIPANTE 856)			5,98
20/04/2026 08:48:26	PRORROGAÇÃO AUTOMÁTICA				
20/04/2026 08:48:27	LANCE	E. A DE ALBUQUERQUE EIRELI (PARTICIPANTE 415)			5,97
20/04/2026 08:50:28	NOTIFICAÇÃO SISTEMA				
O detentor da melhor oferta da etapa de lances é E. A DE ALBUQUERQUE EIRELI					
20/04/2026 08:50:28	JULGAMENTO				

LOTE 55 - JULGAMENTO
Lote Ampla

VALORES UNITÁRIOS FINAIS

Item: 1	Unidade: UN	Marca: apti	Modelo: UN
Descrição: FERMENTO BIOLÓGICO, ENVELOPE 10GR			
Quantidade: 300	Valor Unit.: 1,47	Valor Total: 441,00	

CLASSIFICAÇÃO

Razão Social	Num Documento	Oferta Inicial	Oferta Final	Dif.(%)	ME
1 E. A DE ALBUQUERQUE EIRELI	616 02.928.169/0001-31	1,5067	1,47		Sim
2 SUPERMERCADO LOPES EIRELI	474 06.008.120/0001-11	1,50	1,48	0,68	Sim
3 GLL SOLUCOES LTDA	004 62.386.266/0001-71	3,00	3,00	102,70	Sim

DECLASSIFICADOS

Razão Social	Num Documento	Oferta Inicial	Oferta Final	Dif.(%)	ME
--------------	---------------	----------------	--------------	---------	----

INABILITADOS

Razão Social	Num Documento	Oferta Inicial	Oferta Final	Dif.(%)	ME
--------------	---------------	----------------	--------------	---------	----

MOVIMENTOS DO LOTE

07/04/2026 15:21:03	PUBLICADO				
07/04/2026 18:00:00	RECEPÇÃO DE PROPOSTAS				
19/04/2026 23:59:00	AGUARDANDO DISPUTA				
20/04/2026 08:39:20	DISPUTA				
20/04/2026 08:39:20	LANCE	GLL SOLUCOES LTDA (PARTICIPANTE 004)			3,00
20/04/2026 08:39:20	LANCE	E. A DE ALBUQUERQUE EIRELI (PARTICIPANTE 616)			1,5067
20/04/2026 08:39:20	LANCE	SUPERMERCADO LOPES EIRELI (PARTICIPANTE 474)			1,50



**FUNDO MUNICIPAL DE ASSISTENCIA SOCIAL
BERNARDO SAYÃO-TO**

20/04/2026 08:41:38	LANCE	E. A DE ALBUQUERQUE EIRELI (PARTICIPANTE 616)	1,49
20/04/2026 08:48:34	LANCE	SUPERMERCADO LOPES EIRELI (PARTICIPANTE 474)	1,48
20/04/2026 08:48:34	PRORROGAÇÃO AUTOMÁTICA		
20/04/2026 08:48:36	LANCE	E. A DE ALBUQUERQUE EIRELI (PARTICIPANTE 616)	1,47
20/04/2026 08:50:36	NOTIFICAÇÃO SISTEMA		
O detentor da melhor oferta da etapa de lances é E. A DE ALBUQUERQUE EIRELI			
20/04/2026 08:50:36	JULGAMENTO		

**LOTE 56 - JULGAMENTO
Lote Ampla**

VALORES UNITÁRIOS FINAIS

Item: 1	Unidade: UN	Marca: apti	Modelo: UN
Descrição: FERMENTO QUIMICO 100GR			
Quantidade: 120	Valor Unit.: 4,65	Valor Total: 558,00	

CLASSIFICAÇÃO

Razão Social	Num Documento	Oferta Inicial	Oferta Final	Dif.(%)	ME
1 E. A DE ALBUQUERQUE EIRELI	224 02.928.169/0001-31	4,6867	4,65		Sim
2 SUPERMERCADO LOPES EIRELI	613 06.008.120/0001-11	4,68	4,66	0,22	Sim
3 GLL SOLUCOES LTDA	715 62.386.266/0001-71	5,00	5,00	7,30	Sim

DESCCLASSIFICADOS

Razão Social	Num Documento	Oferta Inicial	Oferta Final	Dif.(%)	ME
--------------	---------------	----------------	--------------	---------	----

INABILITADOS

Razão Social	Num Documento	Oferta Inicial	Oferta Final	Dif.(%)	ME
--------------	---------------	----------------	--------------	---------	----

MOVIMENTOS DO LOTE

07/04/2026 15:21:03	PUBLICADO		
07/04/2026 18:00:00	RECEPÇÃO DE PROPOSTAS		
19/04/2026 23:59:00	AGUARDANDO DISPUTA		
20/04/2026 08:39:20	DISPUTA		
20/04/2026 08:39:20	LANCE	GLL SOLUCOES LTDA (PARTICIPANTE 715)	5,00
20/04/2026 08:39:20	LANCE	E. A DE ALBUQUERQUE EIRELI (PARTICIPANTE 224)	4,6867
20/04/2026 08:39:20	LANCE	SUPERMERCADO LOPES EIRELI (PARTICIPANTE 613)	4,68
20/04/2026 08:41:41	LANCE	E. A DE ALBUQUERQUE EIRELI (PARTICIPANTE 224)	4,67
20/04/2026 08:48:40	LANCE	SUPERMERCADO LOPES EIRELI (PARTICIPANTE 613)	4,66
20/04/2026 08:48:40	PRORROGAÇÃO AUTOMÁTICA		
20/04/2026 08:48:42	LANCE	E. A DE ALBUQUERQUE EIRELI (PARTICIPANTE 224)	4,65
20/04/2026 08:50:42	NOTIFICAÇÃO SISTEMA		
O detentor da melhor oferta da etapa de lances é E. A DE ALBUQUERQUE EIRELI			
20/04/2026 08:50:42	JULGAMENTO		

**LOTE 57 - JULGAMENTO
Lote Ampla**

VALORES UNITÁRIOS FINAIS



**FUNDO MUNICIPAL DE ASSISTENCIA SOCIAL
BERNARDO SAYÃO-TO**

Item: 1 Unidade: PCT Marca: xodomilho Modelo: PCT
 Descrição: FLOCÃO DE MILHO 500G
 Quantidade: 215 Valor Unit.: 2,70 Valor Total: 580,50

CLASSIFICAÇÃO

Razão Social	Num Documento	Oferta Inicial	Oferta Final	Dif.(%)	ME
1 E. A DE ALBUQUERQUE EIRELI	649 02.928.169/0001-31	2,7167	2,70		Sim
2 SUPERMERCADO LOPES EIRELI	596 06.008.120/0001-11	2,71	2,71	0,37	Sim
3 GLL SOLUCOES LTDA	758 62.386.266/0001-71	2,71	2,71	0,00	Sim

DECLASSIFICADOS

Razão Social	Num Documento	Oferta Inicial	Oferta Final	Dif.(%)	ME
--------------	---------------	----------------	--------------	---------	----

INABILITADOS

Razão Social	Num Documento	Oferta Inicial	Oferta Final	Dif.(%)	ME
--------------	---------------	----------------	--------------	---------	----

MOVIMENTOS DO LOTE

07/04/2026 15:21:03	PUBLICADO				
07/04/2026 18:00:00	RECEPÇÃO DE PROPOSTAS				
19/04/2026 23:59:00	AGUARDANDO DISPUTA				
20/04/2026 08:39:20	DISPUTA				
20/04/2026 08:39:20	LANCE GLL SOLUCOES LTDA (PARTICIPANTE 758)				2,71
20/04/2026 08:39:20	LANCE E. A DE ALBUQUERQUE EIRELI (PARTICIPANTE 649)				2,7167
20/04/2026 08:39:20	LANCE SUPERMERCADO LOPES EIRELI (PARTICIPANTE 596)				2,71
20/04/2026 08:41:44	LANCE E. A DE ALBUQUERQUE EIRELI (PARTICIPANTE 649)				2,70
20/04/2026 08:49:21	NOTIFICAÇÃO SISTEMA				
Alguns participantes do lote ofertaram valores iguais de proposta/lance. O sorteio foi realizado entre os participantes: PARTICIPANTE 596, PARTICIPANTE 758 que apresentaram o valor de 2.71.					
20/04/2026 08:49:21	NOTIFICAÇÃO SISTEMA				
O detentor da melhor oferta da etapa de lances é E. A DE ALBUQUERQUE EIRELI					
20/04/2026 08:49:21	JULGAMENTO				

**LOTE 58 - JULGAMENTO
Lote Ampla**

VALORES UNITÁRIOS FINAIS

Item: 1 Unidade: KG Marca: americano Modelo: KG
 Descrição: FRANGO INTEIRO CONGELADO CONGELADO, EMBALAGEM TRANSPARENTE, INTACTA INFORMANDO O PRAZO DE VALIDADE, DADOS DO FABRICANTE, LIMPO. CARACTERISTICAS SENSORIAIS(ORGANOLÉPTICS); DEVE APRESENTAR ASPECTO PRÓPRIO, NÃO AMOLECIDO, SEM MANCHAS ESVERDEADAS, LIVRES DE PARASITAS E SUJIDADES OU QUALQUER SUBSTÂNCIA QUE POSSA ALTERAR A CARNE. O PRODUTO DEVERÁ APRESENTAR VALIDADE MÍNIMA DE 90 DIAS A PARTIR DA DATA DE ENTREGA.
 Quantidade: 40 Valor Unit.: 9,49 Valor Total: 379,60

CLASSIFICAÇÃO

Razão Social	Num Documento	Oferta Inicial	Oferta Final	Dif.(%)	ME
1 E. A DE ALBUQUERQUE EIRELI	081 02.928.169/0001-31	14,9167	9,49		Sim
2 SUPERMERCADO LOPES EIRELI	480 06.008.120/0001-11	14,91	9,50	0,11	Sim
3 GLL SOLUCOES LTDA	870 62.386.266/0001-71	20,00	20,00	110,53	Sim

DECLASSIFICADOS

Razão Social	Num Documento	Oferta Inicial	Oferta Final	Dif.(%)	ME
--------------	---------------	----------------	--------------	---------	----



**FUNDO MUNICIPAL DE ASSISTENCIA SOCIAL
BERNARDO SAYÃO-TO**

INABILITADOS

Razão Social	Num Documento	Oferta Inicial	Oferta Final	Dif.(%)	ME
MOVIMENTOS DO LOTE					
07/04/2026 15:21:03	PUBLICADO				
07/04/2026 18:00:00	RECEPÇÃO DE PROPOSTAS				
19/04/2026 23:59:00	AGUARDANDO DISPUTA				
20/04/2026 08:39:21	DISPUTA				
20/04/2026 08:39:21	LANCE	GLL SOLUCOES LTDA (PARTICIPANTE 870)			20,00
20/04/2026 08:39:21	LANCE	E. A DE ALBUQUERQUE EIRELI (PARTICIPANTE 081)			14,9167
20/04/2026 08:39:21	LANCE	SUPERMERCADO LOPES EIRELI (PARTICIPANTE 480)			14,91
20/04/2026 08:41:46	LANCE	E. A DE ALBUQUERQUE EIRELI (PARTICIPANTE 081)			14,90
20/04/2026 08:42:17	LANCE	SUPERMERCADO LOPES EIRELI (PARTICIPANTE 480)			12,00
20/04/2026 08:42:19	LANCE	E. A DE ALBUQUERQUE EIRELI (PARTICIPANTE 081)			11,99
20/04/2026 08:42:55	LANCE	SUPERMERCADO LOPES EIRELI (PARTICIPANTE 480)			10,00
20/04/2026 08:42:57	LANCE	E. A DE ALBUQUERQUE EIRELI (PARTICIPANTE 081)			9,99
20/04/2026 08:45:26	LANCE	SUPERMERCADO LOPES EIRELI (PARTICIPANTE 480)			9,50
20/04/2026 08:45:28	LANCE	E. A DE ALBUQUERQUE EIRELI (PARTICIPANTE 081)			9,49
20/04/2026 08:49:21	NOTIFICAÇÃO SISTEMA				
O detentor da melhor oferta da etapa de lances é E. A DE ALBUQUERQUE EIRELI					
20/04/2026 08:49:21	JULGAMENTO				

**LOTE 59 - JULGAMENTO
Lote Ampla**

VALORES UNITÁRIOS FINAIS

Item: 1	Unidade: KG	Marca: americano	Modelo: KG
Descrição: COXA E SOBRECOXA CONGELADO TIPO 1- CONGELADO, EMBALAGEM TRANSPARENTE , INTACTA INFORMANDO O PRAZO DE VALIDADE, DADOS DO FABRICANTE, LIMPO. CARACTERISTICAS SENSORIAIS (ORGANOLÉPTICS); DEVE APRESENTAR ASPECTO PRÓPRIO, NÃO AMOLECIDO, SEM MANCHAS ESVERDEADAS, LIVRES DE PARASITAS E SUJIDADES OU QUALQUER SUBSTÂNCIA QUE POSSA ALTERAR A CARNE. O PRODUTO DEVERÁ APRESENTAR VALIDADE MÍNIMA DE 90 DIAS A PARTIR DA DATA DE ENTREGA.			
Quantidade: 75	Valor Unit.: 8,49	Valor Total: 636,75	

CLASSIFICAÇÃO

Razão Social	Num Documento	Oferta Inicial	Oferta Final	Dif.(%)	ME
1 E. A DE ALBUQUERQUE EIRELI	784 02.928.169/0001-31	16,10	8,49		Sim
2 SUPERMERCADO LOPES EIRELI	989 06.008.120/0001-11	16,10	8,50	0,12	Sim
3 GLL SOLUCOES LTDA	917 62.386.266/0001-71	16,10	16,10	89,41	Sim

DESCLASSIFICADOS

Razão Social	Num Documento	Oferta Inicial	Oferta Final	Dif.(%)	ME
INABILITADOS					
Razão Social	Num Documento	Oferta Inicial	Oferta Final	Dif.(%)	ME

MOVIMENTOS DO LOTE

07/04/2026 15:21:03	PUBLICADO				
07/04/2026 18:00:00	RECEPÇÃO DE PROPOSTAS				
19/04/2026 23:59:00	AGUARDANDO DISPUTA				



**FUNDO MUNICIPAL DE ASSISTENCIA SOCIAL
BERNARDO SAYÃO-TO**

20/04/2026 08:39:21	DISPUTA		
20/04/2026 08:39:21	LANCE	GLL SOLUCOES LTDA (PARTICIPANTE 917)	16,10
20/04/2026 08:39:21	LANCE	E. A DE ALBUQUERQUE EIRELI (PARTICIPANTE 784)	16,10
20/04/2026 08:39:21	LANCE	SUPERMERCADO LOPES EIRELI (PARTICIPANTE 989)	16,10
20/04/2026 08:41:52	LANCE	E. A DE ALBUQUERQUE EIRELI (PARTICIPANTE 784)	16,09
20/04/2026 08:42:09	LANCE	SUPERMERCADO LOPES EIRELI (PARTICIPANTE 989)	12,00
20/04/2026 08:42:11	LANCE	E. A DE ALBUQUERQUE EIRELI (PARTICIPANTE 784)	11,99
20/04/2026 08:42:49	LANCE	SUPERMERCADO LOPES EIRELI (PARTICIPANTE 989)	9,50
20/04/2026 08:42:51	LANCE	E. A DE ALBUQUERQUE EIRELI (PARTICIPANTE 784)	9,49
20/04/2026 08:45:01	LANCE	SUPERMERCADO LOPES EIRELI (PARTICIPANTE 989)	9,00
20/04/2026 08:45:07	LANCE	E. A DE ALBUQUERQUE EIRELI (PARTICIPANTE 784)	8,99
20/04/2026 08:46:01	LANCE	SUPERMERCADO LOPES EIRELI (PARTICIPANTE 989)	8,50
20/04/2026 08:46:03	LANCE	E. A DE ALBUQUERQUE EIRELI (PARTICIPANTE 784)	8,49
20/04/2026 08:49:21	NOTIFICAÇÃO	SISTEMA	
O detentor da melhor oferta da etapa de lances é E. A DE ALBUQUERQUE EIRELI			
20/04/2026 08:49:21	JULGAMENTO		

**LOTE 60 - JULGAMENTO
Lote Ampla**

VALORES UNITÁRIOS FINAIS

Item: 1	Unidade: PCT	Marca: adoralie	Modelo: PCT
Descrição: GELATINA EM PÓ VÁRIOS SABORES 30 GR			
Quantidade: 80	Valor Unit.: 1,97		Valor Total: 157,60

CLASSIFICAÇÃO

Razão Social	Num	Documento	Oferta Inicial	Oferta Final	Dif.(%)	ME
1 E. A DE ALBUQUERQUE EIRELI	783	02.928.169/0001-31	3,3133	1,97		Sim
2 SUPERMERCADO LOPES EIRELI	802	06.008.120/0001-11	3,31	1,98	0,51	Sim
3 GLL SOLUCOES LTDA	390	62.386.266/0001-71	5,00	5,00	152,53	Sim

DECLASSIFICADOS

Razão Social	Num	Documento	Oferta Inicial	Oferta Final	Dif.(%)	ME
--------------	-----	-----------	----------------	--------------	---------	----

INABILITADOS

Razão Social	Num	Documento	Oferta Inicial	Oferta Final	Dif.(%)	ME
--------------	-----	-----------	----------------	--------------	---------	----

MOVIMENTOS DO LOTE

07/04/2026 15:21:03	PUBLICADO		
07/04/2026 18:00:00	RECEPÇÃO DE PROPOSTAS		
19/04/2026 23:59:00	AGUARDANDO DISPUTA		
20/04/2026 08:39:21	DISPUTA		
20/04/2026 08:39:21	LANCE	GLL SOLUCOES LTDA (PARTICIPANTE 390)	5,00
20/04/2026 08:39:21	LANCE	E. A DE ALBUQUERQUE EIRELI (PARTICIPANTE 783)	3,3133
20/04/2026 08:39:21	LANCE	SUPERMERCADO LOPES EIRELI (PARTICIPANTE 802)	3,31
20/04/2026 08:41:54	LANCE	E. A DE ALBUQUERQUE EIRELI (PARTICIPANTE 783)	3,30
20/04/2026 08:42:38	LANCE	SUPERMERCADO LOPES EIRELI (PARTICIPANTE 802)	3,00
20/04/2026 08:42:40	LANCE	E. A DE ALBUQUERQUE EIRELI (PARTICIPANTE 783)	2,99

**FUNDO MUNICIPAL DE ASSISTENCIA SOCIAL
BERNARDO SAYÃO-TO**

20/04/2026 08:44:33	LANCE	SUPERMERCADO LOPES EIRELI (PARTICIPANTE 802)	2,00
20/04/2026 08:44:56	LANCE	E. A DE ALBUQUERQUE EIRELI (PARTICIPANTE 783)	1,99
20/04/2026 08:48:46	LANCE	SUPERMERCADO LOPES EIRELI (PARTICIPANTE 802)	1,98
20/04/2026 08:48:46	PRORROGAÇÃO AUTOMÁTICA		
20/04/2026 08:48:56	LANCE	E. A DE ALBUQUERQUE EIRELI (PARTICIPANTE 783)	1,97
20/04/2026 08:50:56	NOTIFICAÇÃO SISTEMA		
O detentor da melhor oferta da etapa de lances é E. A DE ALBUQUERQUE EIRELI			
20/04/2026 08:50:56	JULGAMENTO		

**LOTE 61 - JULGAMENTO
Lote Ampla**

VALORES UNITÁRIOS FINAIS

Item: 1	Unidade: KG	Marca: ceasa	Modelo: KG
Descrição: GENGIBRE IN NATURA DE PRIMEIRA QUALIDADE, COLORAÇÃO E CONSISTÊNCIA UNIFORME SEM DANOS FÍSICOS, SEM IMPUREZAS			
Quantidade: 5	Valor Unit.: 13,97	Valor Total: 69,85	

CLASSIFICAÇÃO

Razão Social	Num Documento	Oferta Inicial	Oferta Final	Dif.(%)	ME
1 E. A DE ALBUQUERQUE EIRELI	474 02.928.169/0001-31	21,90	13,97		Sim
2 SUPERMERCADO LOPES EIRELI	339 06.008.120/0001-11	21,90	13,98	0,07	Sim

DESCLASSIFICADOS

Razão Social	Num Documento	Oferta Inicial	Oferta Final	Dif.(%)	ME
--------------	---------------	----------------	--------------	---------	----

INABILITADOS

Razão Social	Num Documento	Oferta Inicial	Oferta Final	Dif.(%)	ME
--------------	---------------	----------------	--------------	---------	----

MOVIMENTOS DO LOTE

07/04/2026 15:21:03	PUBLICADO		
07/04/2026 18:00:00	RECEPÇÃO DE PROPOSTAS		
19/04/2026 23:59:00	AGUARDANDO DISPUTA		
20/04/2026 08:39:21	DISPUTA		
20/04/2026 08:39:21	LANCE	E. A DE ALBUQUERQUE EIRELI (PARTICIPANTE 474)	21,90
20/04/2026 08:39:21	LANCE	SUPERMERCADO LOPES EIRELI (PARTICIPANTE 339)	21,90
20/04/2026 08:41:58	LANCE	E. A DE ALBUQUERQUE EIRELI (PARTICIPANTE 474)	21,89
20/04/2026 08:43:01	LANCE	SUPERMERCADO LOPES EIRELI (PARTICIPANTE 339)	15,00
20/04/2026 08:43:02	LANCE	E. A DE ALBUQUERQUE EIRELI (PARTICIPANTE 474)	14,99
20/04/2026 08:44:40	LANCE	SUPERMERCADO LOPES EIRELI (PARTICIPANTE 339)	14,00
20/04/2026 08:44:43	LANCE	E. A DE ALBUQUERQUE EIRELI (PARTICIPANTE 474)	13,99
20/04/2026 08:48:55	LANCE	SUPERMERCADO LOPES EIRELI (PARTICIPANTE 339)	13,98
20/04/2026 08:48:55	PRORROGAÇÃO AUTOMÁTICA		
20/04/2026 08:49:04	LANCE	E. A DE ALBUQUERQUE EIRELI (PARTICIPANTE 474)	13,97
20/04/2026 08:51:04	NOTIFICAÇÃO SISTEMA		
O detentor da melhor oferta da etapa de lances é E. A DE ALBUQUERQUE EIRELI			
20/04/2026 08:51:04	JULGAMENTO		

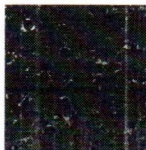

FUNDO MUNICIPAL DE ASSISTENCIA SOCIAL
BERNARDO SAYÃO-TO

LOTE 62 - JULGAMENTO
Lote Ampla

VALORES UNITÁRIOS FINAIS

Item: 1	Unidade: KG	Marca: ceasa	Modelo: KG
Descrição: LARANJA PERA- IN NATURA DE PRIMEIRA QUALIDADE, COLORAÇÃO E CONSISTÊNCIA UNIFORME SEM DANOS FÍSICOS, SEM IMPUREZAS			
Quantidade: 30	Valor Unit.: 4,49	Valor Total: 134,70	

CLASSIFICAÇÃO

Razão Social	Num	Documento	Oferta Inicial	Oferta Final	Dif.(%)	ME
1 E. A DE ALBUQUERQUE EIRELI	551	02.928.169/0001-31	7,3633	4,49		Sim
2 SUPERMERCADO LOPES EIRELI	967	06.008.120/0001-11	7,36	4,50	0,22	Sim
3 GLL SOLUCOES LTDA	659	62.386.266/0001-71	7,36	7,35	63,33	Sim

DESCCLASSIFICADOS

Razão Social	Num	Documento	Oferta Inicial	Oferta Final	Dif.(%)	ME
--------------	-----	-----------	----------------	--------------	---------	----

INABILITADOS

Razão Social	Num	Documento	Oferta Inicial	Oferta Final	Dif.(%)	ME
--------------	-----	-----------	----------------	--------------	---------	----

MOVIMENTOS DO LOTE

07/04/2026 15:21:03	PUBLICADO					
07/04/2026 18:00:00	RECEPÇÃO DE PROPOSTAS					
19/04/2026 23:59:00	AGUARDANDO DISPUTA					
20/04/2026 08:54:29	DISPUTA					
20/04/2026 08:54:29	LANCE	GLL SOLUCOES LTDA (PARTICIPANTE 659)				7,36
20/04/2026 08:54:29	LANCE	E. A DE ALBUQUERQUE EIRELI (PARTICIPANTE 551)				7,3633
20/04/2026 08:54:29	LANCE	SUPERMERCADO LOPES EIRELI (PARTICIPANTE 967)				7,36
20/04/2026 08:55:22	LANCE	GLL SOLUCOES LTDA (PARTICIPANTE 659)				7,35
20/04/2026 08:55:59	LANCE	E. A DE ALBUQUERQUE EIRELI (PARTICIPANTE 551)				7,34
20/04/2026 08:56:09	LANCE	SUPERMERCADO LOPES EIRELI (PARTICIPANTE 967)				6,00
20/04/2026 08:56:11	LANCE	E. A DE ALBUQUERQUE EIRELI (PARTICIPANTE 551)				5,99
20/04/2026 08:57:55	LANCE	SUPERMERCADO LOPES EIRELI (PARTICIPANTE 967)				4,50
20/04/2026 08:57:57	LANCE	E. A DE ALBUQUERQUE EIRELI (PARTICIPANTE 551)				4,49
20/04/2026 09:04:29	NOTIFICAÇÃO SISTEMA					
O detentor da melhor oferta da etapa de lances é E. A DE ALBUQUERQUE EIRELI						
20/04/2026 09:04:29	JULGAMENTO					

LOTE 63 - JULGAMENTO
Lote Ampla

VALORES UNITÁRIOS FINAIS

Item: 1	Unidade: UN	Marca: italach	Modelo: UN
Descrição: LEITE CONDENSADO 395 GR			
Quantidade: 250	Valor Unit.: 5,49	Valor Total: 1.372,50	

CLASSIFICAÇÃO

Razão Social	Num	Documento	Oferta Inicial	Oferta Final	Dif.(%)	ME
1 E. A DE ALBUQUERQUE EIRELI	533	02.928.169/0001-31	7,2967	5,49		Sim
2 SUPERMERCADO LOPES EIRELI	229	06.008.120/0001-11	7,29	5,50	0,18	Sim

**FUNDO MUNICIPAL DE ASSISTENCIA SOCIAL
BERNARDO SAYÃO-TO**

3 GLL SOLUCOES LTDA	475 62.386.266/0001-71	10,00	7,28	32,36	Sim
---------------------	------------------------	-------	------	-------	-----

DECLASSIFICADOS

Razão Social	Num Documento	Oferta Inicial	Oferta Final	Dif.(%)	ME
--------------	---------------	----------------	--------------	---------	----

INABILITADOS

Razão Social	Num Documento	Oferta Inicial	Oferta Final	Dif.(%)	ME
--------------	---------------	----------------	--------------	---------	----

MOVIMENTOS DO LOTE

07/04/2026 15:21:03	PUBLICADO				
07/04/2026 18:00:00	RECEPÇÃO DE PROPOSTAS				
19/04/2026 23:59:00	AGUARDANDO DISPUTA				
20/04/2026 08:54:29	DISPUTA				
20/04/2026 08:54:29	LANCE	GLL SOLUCOES LTDA (PARTICIPANTE 475)			10,00
20/04/2026 08:54:29	LANCE	E. A DE ALBUQUERQUE EIRELI (PARTICIPANTE 533)			7,2967
20/04/2026 08:54:29	LANCE	SUPERMERCADO LOPES EIRELI (PARTICIPANTE 229)			7,29
20/04/2026 08:55:30	LANCE	GLL SOLUCOES LTDA (PARTICIPANTE 475)			7,28
20/04/2026 08:56:02	LANCE	E. A DE ALBUQUERQUE EIRELI (PARTICIPANTE 533)			7,27
20/04/2026 08:56:20	LANCE	SUPERMERCADO LOPES EIRELI (PARTICIPANTE 229)			5,90
20/04/2026 08:56:22	LANCE	E. A DE ALBUQUERQUE EIRELI (PARTICIPANTE 533)			5,89
20/04/2026 08:58:09	LANCE	SUPERMERCADO LOPES EIRELI (PARTICIPANTE 229)			5,50
20/04/2026 08:58:10	LANCE	E. A DE ALBUQUERQUE EIRELI (PARTICIPANTE 533)			5,49
20/04/2026 09:04:30	NOTIFICAÇÃO SISTEMA				
O detentor da melhor oferta da etapa de lances é E. A DE ALBUQUERQUE EIRELI					
20/04/2026 09:04:30	JULGAMENTO				

**LOTE 64 - JULGAMENTO
Lote Ampla**

VALORES UNITÁRIOS FINAIS

Item: 1	Unidade: UN	Marca: italac	Modelo: UN
Descrição: LEITE PASTEURIZADO INTEGRAL EMBALAGEM CAIXA 1L			
Quantidade: 610	Valor Unit.: 4,99		Valor Total: 3.043,90

CLASSIFICAÇÃO

Razão Social	Num Documento	Oferta Inicial	Oferta Final	Dif.(%)	ME
1 E. A DE ALBUQUERQUE EIRELI	781 02.928.169/0001-31	7,1833	4,99		Sim
2 SUPERMERCADO LOPES EIRELI	697 06.008.120/0001-11	7,18	5,00	0,20	Sim
3 GLL SOLUCOES LTDA	226 62.386.266/0001-71	10,00	7,17	43,40	Sim

DECLASSIFICADOS

Razão Social	Num Documento	Oferta Inicial	Oferta Final	Dif.(%)	ME
--------------	---------------	----------------	--------------	---------	----

INABILITADOS

Razão Social	Num Documento	Oferta Inicial	Oferta Final	Dif.(%)	ME
--------------	---------------	----------------	--------------	---------	----

MOVIMENTOS DO LOTE

07/04/2026 15:21:03	PUBLICADO				
07/04/2026 18:00:00	RECEPÇÃO DE PROPOSTAS				
19/04/2026 23:59:00	AGUARDANDO DISPUTA				



**FUNDO MUNICIPAL DE ASSISTENCIA SOCIAL
BERNARDO SAYÃO-TO**

20/04/2026 08:54:30	DISPUTA		
20/04/2026 08:54:30	LANCE	GLL SOLUCOES LTDA (PARTICIPANTE 226)	10,00
20/04/2026 08:54:30	LANCE	E. A DE ALBUQUERQUE EIRELI (PARTICIPANTE 781)	7,1833
20/04/2026 08:54:30	LANCE	SUPERMERCADO LOPES EIRELI (PARTICIPANTE 697)	7,18
20/04/2026 08:56:05	LANCE	E. A DE ALBUQUERQUE EIRELI (PARTICIPANTE 781)	7,17
20/04/2026 08:56:09	LANCE	GLL SOLUCOES LTDA (PARTICIPANTE 226)	7,17
20/04/2026 08:56:31	LANCE	SUPERMERCADO LOPES EIRELI (PARTICIPANTE 697)	6,00
20/04/2026 08:56:33	LANCE	E. A DE ALBUQUERQUE EIRELI (PARTICIPANTE 781)	5,99
20/04/2026 08:58:17	LANCE	SUPERMERCADO LOPES EIRELI (PARTICIPANTE 697)	5,00
20/04/2026 08:58:27	LANCE	E. A DE ALBUQUERQUE EIRELI (PARTICIPANTE 781)	4,99
20/04/2026 09:04:30	NOTIFICAÇÃO	SISTEMA	
O detentor da melhor oferta da etapa de lances é E. A DE ALBUQUERQUE EIRELI			
20/04/2026 09:04:30	JULGAMENTO		

**LOTE 65 - JULGAMENTO
Lote Ampla**

VALORES UNITÁRIOS FINAIS

Item: 1	Unidade: KG	Marca: ceasa	Modelo: KG
Descrição: LIMÃO IN NATURA DE PRIMEIRA QUALIDADE, COLORAÇÃO E CONSISTÊNCIA UNIFORME SEM DANOS FISICOS, SEM IMPUREZAS			
Quantidade: 5	Valor Unit.: 3,99		Valor Total: 19,95

CLASSIFICAÇÃO

Razão Social	Num Documento	Oferta Inicial	Oferta Final	Dif.(%)	ME
1 E. A DE ALBUQUERQUE EIRELI	466 02.928.169/0001-31	8,6433	3,99		Sim
2 SUPERMERCADO LOPES EIRELI	148 06.008.120/0001-11	8,64	4,00	0,25	Sim

DECLASSIFICADOS

Razão Social	Num Documento	Oferta Inicial	Oferta Final	Dif.(%)	ME
--------------	---------------	----------------	--------------	---------	----

INABILITADOS

Razão Social	Num Documento	Oferta Inicial	Oferta Final	Dif.(%)	ME
--------------	---------------	----------------	--------------	---------	----

MOVIMENTOS DO LOTE

07/04/2026 15:21:03	PUBLICADO		
07/04/2026 18:00:00	RECEPÇÃO DE PROPOSTAS		
19/04/2026 23:59:00	AGUARDANDO DISPUTA		
20/04/2026 08:54:30	DISPUTA		
20/04/2026 08:54:30	LANCE	E. A DE ALBUQUERQUE EIRELI (PARTICIPANTE 466)	8,6433
20/04/2026 08:54:30	LANCE	SUPERMERCADO LOPES EIRELI (PARTICIPANTE 148)	8,64
20/04/2026 08:56:12	LANCE	E. A DE ALBUQUERQUE EIRELI (PARTICIPANTE 466)	8,63
20/04/2026 08:56:43	LANCE	SUPERMERCADO LOPES EIRELI (PARTICIPANTE 148)	4,50
20/04/2026 08:57:08	LANCE	E. A DE ALBUQUERQUE EIRELI (PARTICIPANTE 466)	4,49
20/04/2026 08:58:22	LANCE	SUPERMERCADO LOPES EIRELI (PARTICIPANTE 148)	4,00
20/04/2026 08:58:24	LANCE	E. A DE ALBUQUERQUE EIRELI (PARTICIPANTE 466)	3,99
20/04/2026 09:04:30	NOTIFICAÇÃO	SISTEMA	
O detentor da melhor oferta da etapa de lances é E. A DE ALBUQUERQUE EIRELI			
20/04/2026 09:04:30	JULGAMENTO		

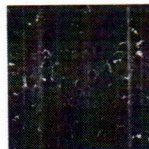

**FUNDO MUNICIPAL DE ASSISTENCIA SOCIAL
BERNARDO SAYÃO-TO**

**LOTE 66 - JULGAMENTO
Lote Ampla**

VALORES UNITÁRIOS FINAIS

Item: 1	Unidade: KG	Marca: americano	Modelo: KG
Descrição: LINGÜIÇA DEFUMADA TIPO CALABRESA DE PRIEMIRA LINHA, EMBALAGEM À VACUO DE 1KG, EMBALAGEM RESSITENTE E TRANSPARENTE, COM ETIQUETA DE PESAGEM E PRAZO DE VALIDADE. CERTIFICADO DE INSPEÇÃO SANITÁRIA.			
Quantidade: 40	Valor Unit.: 21,69	Valor Total: 867,60	

CLASSIFICAÇÃO

Razão Social	Num Documento	Oferta Inicial	Oferta Final	Dif.(%)	ME
1 E. A DE ALBUQUERQUE EIRELI	430 02.928.169/0001-31	32,82	21,69		Sim
2 GLL SOLUCOES LTDA	833 62.386.266/0001-71	32,82	21,70	0,05	Sim
3 SUPERMERCADO LOPES EIRELI	308 06.008.120/0001-11	32,82	22,00	1,38	Sim

DESCLASSIFICADOS

Razão Social	Num Documento	Oferta Inicial	Oferta Final	Dif.(%)	ME
--------------	---------------	----------------	--------------	---------	----

INABILITADOS

Razão Social	Num Documento	Oferta Inicial	Oferta Final	Dif.(%)	ME
--------------	---------------	----------------	--------------	---------	----

MOVIMENTOS DO LOTE

07/04/2026 15:21:03	PUBLICADO				
07/04/2026 18:00:00	RECEPÇÃO DE PROPOSTAS				
19/04/2026 23:59:00	AGUARDANDO DISPUTA				
20/04/2026 08:54:30	DISPUTA				
20/04/2026 08:54:30	LANCE	SUPERMERCADO LOPES EIRELI (PARTICIPANTE 308)			32,82
20/04/2026 08:54:30	LANCE	GLL SOLUCOES LTDA (PARTICIPANTE 833)			32,82
20/04/2026 08:54:30	LANCE	E. A DE ALBUQUERQUE EIRELI (PARTICIPANTE 430)			32,82
20/04/2026 08:55:05	LANCE	SUPERMERCADO LOPES EIRELI (PARTICIPANTE 308)			28,00
20/04/2026 08:56:17	LANCE	E. A DE ALBUQUERQUE EIRELI (PARTICIPANTE 430)			27,99
20/04/2026 08:56:20	LANCE	GLL SOLUCOES LTDA (PARTICIPANTE 833)			27,99
20/04/2026 08:57:13	LANCE	GLL SOLUCOES LTDA (PARTICIPANTE 833)			27,98
20/04/2026 08:57:14	LANCE	E. A DE ALBUQUERQUE EIRELI (PARTICIPANTE 430)			27,97
20/04/2026 08:58:29	LANCE	SUPERMERCADO LOPES EIRELI (PARTICIPANTE 308)			22,00
20/04/2026 08:58:31	LANCE	E. A DE ALBUQUERQUE EIRELI (PARTICIPANTE 430)			21,99
20/04/2026 08:59:13	LANCE	GLL SOLUCOES LTDA (PARTICIPANTE 833)			21,98
20/04/2026 08:59:15	LANCE	E. A DE ALBUQUERQUE EIRELI (PARTICIPANTE 430)			21,97
20/04/2026 08:59:19	LANCE	GLL SOLUCOES LTDA (PARTICIPANTE 833)			21,76
20/04/2026 08:59:20	LANCE	E. A DE ALBUQUERQUE EIRELI (PARTICIPANTE 430)			21,75
20/04/2026 09:00:28	LANCE	GLL SOLUCOES LTDA (PARTICIPANTE 833)			21,74
20/04/2026 09:00:30	LANCE	E. A DE ALBUQUERQUE EIRELI (PARTICIPANTE 430)			21,73
20/04/2026 09:01:12	LANCE	GLL SOLUCOES LTDA (PARTICIPANTE 833)			21,72
20/04/2026 09:01:14	LANCE	E. A DE ALBUQUERQUE EIRELI (PARTICIPANTE 430)			21,71
20/04/2026 09:01:21	LANCE	GLL SOLUCOES LTDA (PARTICIPANTE 833)			21,70
20/04/2026 09:01:23	LANCE	E. A DE ALBUQUERQUE EIRELI (PARTICIPANTE 430)			21,69



**FUNDO MUNICIPAL DE ASSISTENCIA SOCIAL
BERNARDO SAYÃO-TO**

20/04/2026 09:04:30 NOTIFICAÇÃO SISTEMA

O detentor da melhor oferta da etapa de lances é E. A DE ALBUQUERQUE EIRELI

20/04/2026 09:04:30 JULGAMENTO

**LOTE 67 - JULGAMENTO
Lote Ampla**

VALORES UNITÁRIOS FINAIS

Item: 1	Unidade: KG	Marca: americano	Modelo: KG
Descrição: LINGÜIÇA TOSCANA embalagem plástica, transparente, devendo conter impressos na embalagem dados do fabricante, valores nutricionais, data da FABRICAÇÃO			
Quantidade: 50	Valor Unit.: 14,99	Valor Total: 749,50	

CLASSIFICAÇÃO

Razão Social	Num Documento	Oferta Inicial	Oferta Final	Dif.(%)	ME
1 E. A DE ALBUQUERQUE EIRELI	215 02.928.169/0001-31	30,1967	14,99		Sim
2 SUPERMERCADO LOPES EIRELI	188 06.008.120/0001-11	30,19	15,00	0,07	Sim
3 GLL SOLUCOES LTDA	771 62.386.266/0001-71	30,19	30,15	101,00	Sim

DESCLASSIFICADOS

Razão Social	Num Documento	Oferta Inicial	Oferta Final	Dif.(%)	ME
--------------	---------------	----------------	--------------	---------	----

INABILITADOS

Razão Social	Num Documento	Oferta Inicial	Oferta Final	Dif.(%)	ME
--------------	---------------	----------------	--------------	---------	----

MOVIMENTOS DO LOTE

07/04/2026 15:21:03	PUBLICADO		
07/04/2026 18:00:00	RECEPÇÃO DE PROPOSTAS		
19/04/2026 23:59:00	AGUARDANDO DISPUTA		
20/04/2026 08:54:30	DISPUTA		
20/04/2026 08:54:30	LANCE	GLL SOLUCOES LTDA (PARTICIPANTE 771)	30,19
20/04/2026 08:54:30	LANCE	E. A DE ALBUQUERQUE EIRELI (PARTICIPANTE 215)	30,1967
20/04/2026 08:54:30	LANCE	SUPERMERCADO LOPES EIRELI (PARTICIPANTE 188)	30,19
20/04/2026 08:56:23	LANCE	E. A DE ALBUQUERQUE EIRELI (PARTICIPANTE 215)	30,18
20/04/2026 08:56:40	LANCE	GLL SOLUCOES LTDA (PARTICIPANTE 771)	30,17
20/04/2026 08:56:43	LANCE	E. A DE ALBUQUERQUE EIRELI (PARTICIPANTE 215)	30,16
20/04/2026 08:56:53	LANCE	GLL SOLUCOES LTDA (PARTICIPANTE 771)	30,15
20/04/2026 08:56:56	LANCE	E. A DE ALBUQUERQUE EIRELI (PARTICIPANTE 215)	30,14
20/04/2026 08:56:58	LANCE	SUPERMERCADO LOPES EIRELI (PARTICIPANTE 188)	18,00
20/04/2026 08:57:01	LANCE	E. A DE ALBUQUERQUE EIRELI (PARTICIPANTE 215)	17,99
20/04/2026 08:58:36	LANCE	SUPERMERCADO LOPES EIRELI (PARTICIPANTE 188)	15,00
20/04/2026 08:58:47	LANCE	E. A DE ALBUQUERQUE EIRELI (PARTICIPANTE 215)	14,99
20/04/2026 09:04:31	NOTIFICAÇÃO SISTEMA		
O detentor da melhor oferta da etapa de lances é E. A DE ALBUQUERQUE EIRELI			
20/04/2026 09:04:31	JULGAMENTO		

**LOTE 68 - JULGAMENTO
Lote Ampla**

VALORES UNITÁRIOS FINAIS

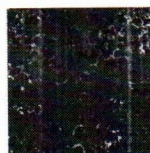

**FUNDO MUNICIPAL DE ASSISTENCIA SOCIAL
BERNARDO SAYÃO-TO**

Item: 1 Unidade: UN Marca: umbauba Modelo: UN
 Descrição: IORGUTE 1250GR, SABORES variados, embalagem plástica, devendo conter impressos na embalagem dados do fabricante, valores nutricionais, data da FABRICAÇÃO
 Quantidade: 170 Valor Unit.: 9,99 Valor Total: 1.698,30

CLASSIFICAÇÃO

Razão Social	Num	Documento	Oferta Inicial	Oferta Final	Dif.(%)	ME
1 E. A DE ALBUQUERQUE EIRELI	013	02.928.169/0001-31	19,7933	9,99		Sim
2 SUPERMERCADO LOPES EIRELI	974	06.008.120/0001-11	19,79	10,00	0,10	Sim
3 GLL SOLUCOES LTDA	149	62.386.266/0001-71	19,79	19,77	97,70	Sim

DECLASSIFICADOS

Razão Social	Num	Documento	Oferta Inicial	Oferta Final	Dif.(%)	ME
--------------	-----	-----------	----------------	--------------	---------	----

INABILITADOS

Razão Social	Num	Documento	Oferta Inicial	Oferta Final	Dif.(%)	ME
--------------	-----	-----------	----------------	--------------	---------	----

MOVIMENTOS DO LOTE

07/04/2026 15:21:03	PUBLICADO				
07/04/2026 18:00:00	RECEPÇÃO DE PROPOSTAS				
19/04/2026 23:59:00	AGUARDANDO DISPUTA				
20/04/2026 08:54:31	DISPUTA				
20/04/2026 08:54:31	LANCE	GLL SOLUCOES LTDA (PARTICIPANTE 149)			19,79
20/04/2026 08:54:31	LANCE	E. A DE ALBUQUERQUE EIRELI (PARTICIPANTE 013)			19,7933
20/04/2026 08:54:31	LANCE	SUPERMERCADO LOPES EIRELI (PARTICIPANTE 974)			19,79
20/04/2026 08:56:31	LANCE	E. A DE ALBUQUERQUE EIRELI (PARTICIPANTE 013)			19,78
20/04/2026 08:57:01	LANCE	GLL SOLUCOES LTDA (PARTICIPANTE 149)			19,77
20/04/2026 08:57:04	LANCE	E. A DE ALBUQUERQUE EIRELI (PARTICIPANTE 013)			19,76
20/04/2026 08:57:05	LANCE	SUPERMERCADO LOPES EIRELI (PARTICIPANTE 974)			14,00
20/04/2026 08:57:09	LANCE	E. A DE ALBUQUERQUE EIRELI (PARTICIPANTE 013)			13,99
20/04/2026 08:57:21	LANCE	SUPERMERCADO LOPES EIRELI (PARTICIPANTE 974)			12,00
20/04/2026 08:57:22	LANCE	E. A DE ALBUQUERQUE EIRELI (PARTICIPANTE 013)			11,99
20/04/2026 08:58:55	LANCE	SUPERMERCADO LOPES EIRELI (PARTICIPANTE 974)			10,00
20/04/2026 08:58:57	LANCE	E. A DE ALBUQUERQUE EIRELI (PARTICIPANTE 013)			9,99
20/04/2026 09:04:31	NOTIFICAÇÃO SISTEMA				
O detentor da melhor oferta da etapa de lances é E. A DE ALBUQUERQUE EIRELI					
20/04/2026 09:04:31	JULGAMENTO				

**LOTE 69 - JULGAMENTO
Lote Ampla**

VALORES UNITÁRIOS FINAIS

Item: 1 Unidade: KG Marca: ceasa Modelo: KG
 Descrição: MAÇÃ IN NATURA DE PRIMEIRA QUALIDADE, COLORAÇÃO E CONSISTÊNCIA UNIFORME SEM DANOS FISICOS, SEM IMPUREZAS
 Quantidade: 45 Valor Unit.: 9,99 Valor Total: 449,55

CLASSIFICAÇÃO

Razão Social	Num	Documento	Oferta Inicial	Oferta Final	Dif.(%)	ME
1 E. A DE ALBUQUERQUE EIRELI	078	02.928.169/0001-31	13,7067	9,99		Sim

**FUNDO MUNICIPAL DE ASSISTENCIA SOCIAL
BERNARDO SAYÃO-TO**

2 SUPERMERCADO LOPES EIRELI	451	06.008.120/0001-11	13,70	10,00	0,10	Sim
DESCLASSIFICADOS						
Razão Social	Num Documento	Oferta Inicial	Oferta Final	Dif.(%)	ME	
INABILITADOS						
Razão Social	Num Documento	Oferta Inicial	Oferta Final	Dif.(%)	ME	
MOVIMENTOS DO LOTE						
07/04/2026 15:21:03	PUBLICADO					
07/04/2026 18:00:00	RECEPÇÃO DE PROPOSTAS					
19/04/2026 23:59:00	AGUARDANDO DISPUTA					
20/04/2026 08:54:31	DISPUTA					
20/04/2026 08:54:31	LANCE	E. A DE ALBUQUERQUE EIRELI (PARTICIPANTE 078)				13,7067
20/04/2026 08:54:31	LANCE	SUPERMERCADO LOPES EIRELI (PARTICIPANTE 451)				13,70
20/04/2026 08:56:35	LANCE	E. A DE ALBUQUERQUE EIRELI (PARTICIPANTE 078)				13,69
20/04/2026 08:57:11	LANCE	SUPERMERCADO LOPES EIRELI (PARTICIPANTE 451)				10,00
20/04/2026 08:57:13	LANCE	E. A DE ALBUQUERQUE EIRELI (PARTICIPANTE 078)				9,99
20/04/2026 09:04:31	NOTIFICAÇÃO SISTEMA					
O detentor da melhor oferta da etapa de lances é E. A DE ALBUQUERQUE EIRELI						
20/04/2026 09:04:31	JULGAMENTO					

**LOTE 70 - JULGAMENTO
Lote Ampla**

VALORES UNITÁRIOS FINAIS

Item: 1	Unidade: UN	Marca: LIANE	Modelo: LIANE
Descrição: MACARRAO DE LASANHA PRE COZIDA- DIRETO AO FORNO DE 1ª QUALIDADE			
Quantidade: 10	Valor Unit.: 4,90	Valor Total: 49,00	

CLASSIFICAÇÃO

Razão Social	Num Documento	Oferta Inicial	Oferta Final	Dif.(%)	ME
1 SUPERMERCADO LOPES EIRELI	314	06.008.120/0001-11	4,91		Sim
2 E. A DE ALBUQUERQUE EIRELI	266	02.928.169/0001-31	4,91	0,20	Sim
3 GLL SOLUCOES LTDA	305	62.386.266/0001-71	7,00	42,57	Sim
DESCLASSIFICADOS					
Razão Social	Num Documento	Oferta Inicial	Oferta Final	Dif.(%)	ME
INABILITADOS					
Razão Social	Num Documento	Oferta Inicial	Oferta Final	Dif.(%)	ME

MOVIMENTOS DO LOTE

07/04/2026 15:21:03	PUBLICADO					
07/04/2026 18:00:00	RECEPÇÃO DE PROPOSTAS					
19/04/2026 23:59:00	AGUARDANDO DISPUTA					
20/04/2026 08:54:31	DISPUTA					
20/04/2026 08:54:31	LANCE	GLL SOLUCOES LTDA (PARTICIPANTE 305)				7,00
20/04/2026 08:54:31	LANCE	E. A DE ALBUQUERQUE EIRELI (PARTICIPANTE 266)				4,91
20/04/2026 08:54:31	LANCE	SUPERMERCADO LOPES EIRELI (PARTICIPANTE 314)				4,91

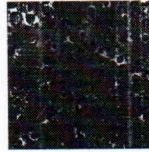

**FUNDO MUNICIPAL DE ASSISTENCIA SOCIAL
BERNARDO SAYÃO-TO**

20/04/2026 09:04:31 NOTIFICAÇÃO SISTEMA

Alguns participantes do lote ofertaram valores iguais de proposta/lance. O sorteio foi realizado entre os participantes: PARTICIPANTE 266, PARTICIPANTE 314 que apresentaram o valor de 4.91.

20/04/2026 09:04:31 NOTIFICAÇÃO SISTEMA

Os seguintes participantes estão empatados e possuem direito de efetuar uma nova proposta final: PARTICIPANTE 266, PARTICIPANTE 314

20/04/2026 09:04:31 DESEMPATE FINAL

20/04/2026 09:04:58 LANCE SUPERMERCADO LOPES EIRELI (PARTICIPANTE 314) 4,90

20/04/2026 09:09:31 NOTIFICAÇÃO SISTEMA

O detentor da melhor oferta da etapa de lances é SUPERMERCADO LOPES EIRELI

20/04/2026 09:09:32 JULGAMENTO

**LOTE 71 - JULGAMENTO
Lote Ampla**

VALORES UNITÁRIOS FINAIS

Item: 1	Unidade: PCT	Marca: lilita	Modelo: PCT
Descrição: MACARRÃO ESPAGUETE 500MG			
Quantidade: 25	Valor Unit.: 4,16		Valor Total: 104,00

CLASSIFICAÇÃO

Razão Social	Num Documento	Oferta Inicial	Oferta Final	Dif.(%)	ME
1 E. A DE ALBUQUERQUE EIRELI	402 02.928.169/0001-31	4,1667	4,16		Sim
2 SUPERMERCADO LOPES EIRELI	883 06.008.120/0001-11	4,1667	4,1667	0,16	Sim
3 GLL SOLUCOES LTDA	259 62.386.266/0001-71	7,00	7,00	68,00	Sim

DECLASSIFICADOS

Razão Social	Num Documento	Oferta Inicial	Oferta Final	Dif.(%)	ME
--------------	---------------	----------------	--------------	---------	----

INABILITADOS

Razão Social	Num Documento	Oferta Inicial	Oferta Final	Dif.(%)	ME
--------------	---------------	----------------	--------------	---------	----

MOVIMENTOS DO LOTE

07/04/2026 15:21:03	PUBLICADO		
07/04/2026 18:00:00	RECEPÇÃO DE PROPOSTAS		
19/04/2026 23:59:00	AGUARDANDO DISPUTA		
20/04/2026 08:54:31	DISPUTA		
20/04/2026 08:54:31	LANCE GLL SOLUCOES LTDA (PARTICIPANTE 259)		7,00
20/04/2026 08:54:31	LANCE E. A DE ALBUQUERQUE EIRELI (PARTICIPANTE 402)		4,1667
20/04/2026 08:54:31	LANCE SUPERMERCADO LOPES EIRELI (PARTICIPANTE 883)		4,1667
20/04/2026 08:56:42	LANCE E. A DE ALBUQUERQUE EIRELI (PARTICIPANTE 402)		4,16
20/04/2026 09:04:31	NOTIFICAÇÃO SISTEMA		
O detentor da melhor oferta da etapa de lances é E. A DE ALBUQUERQUE EIRELI			
20/04/2026 09:04:32	JULGAMENTO		

**LOTE 72 - JULGAMENTO
Lote Ampla**

VALORES UNITÁRIOS FINAIS



**FUNDO MUNICIPAL DE ASSISTENCIA SOCIAL
BERNARDO SAYÃO-TO**

Item: 1 Unidade: PCT Marca: lilita Modelo: PCT
 Descrição: MACARRÃO PARAFUSO 500GR
 Quantidade: 30 Valor Unit.: 2,99 Valor Total: 89,70

CLASSIFICAÇÃO

Razão Social	Num Documento	Oferta Inicial	Oferta Final	Dif.(%)	ME
1 E. A DE ALBUQUERQUE EIRELI	258 02.928.169/0001-31	4,5633	2,99		Sim
2 SUPERMERCADO LOPES EIRELI	419 06.008.120/0001-11	4,5633	3,00	0,33	Sim
3 GLL SOLUCOES LTDA	301 62.386.266/0001-71	7,00	7,00	133,33	Sim

DECLASSIFICADOS

Razão Social	Num Documento	Oferta Inicial	Oferta Final	Dif.(%)	ME
--------------	---------------	----------------	--------------	---------	----

INABILITADOS

Razão Social	Num Documento	Oferta Inicial	Oferta Final	Dif.(%)	ME
--------------	---------------	----------------	--------------	---------	----

MOVIMENTOS DO LOTE

07/04/2026 15:21:03	PUBLICADO				
07/04/2026 18:00:00	RECEPÇÃO DE PROPOSTAS				
19/04/2026 23:59:00	AGUARDANDO DISPUTA				
20/04/2026 08:54:31	DISPUTA				
20/04/2026 08:54:31	LANCE	GLL SOLUCOES LTDA (PARTICIPANTE 301)			7,00
20/04/2026 08:54:31	LANCE	E. A DE ALBUQUERQUE EIRELI (PARTICIPANTE 258)			4,5633
20/04/2026 08:54:31	LANCE	SUPERMERCADO LOPES EIRELI (PARTICIPANTE 419)			4,5633
20/04/2026 08:55:36	LANCE	SUPERMERCADO LOPES EIRELI (PARTICIPANTE 419)			3,50
20/04/2026 08:56:45	LANCE	E. A DE ALBUQUERQUE EIRELI (PARTICIPANTE 258)			3,49
20/04/2026 08:57:29	LANCE	SUPERMERCADO LOPES EIRELI (PARTICIPANTE 419)			3,20
20/04/2026 08:57:31	LANCE	E. A DE ALBUQUERQUE EIRELI (PARTICIPANTE 258)			3,19
20/04/2026 08:59:02	LANCE	SUPERMERCADO LOPES EIRELI (PARTICIPANTE 419)			3,00
20/04/2026 08:59:03	LANCE	E. A DE ALBUQUERQUE EIRELI (PARTICIPANTE 258)			2,99
20/04/2026 09:04:32	NOTIFICAÇÃO SISTEMA				
O detentor da melhor oferta da etapa de lances é E. A DE ALBUQUERQUE EIRELI					
20/04/2026 09:04:32	JULGAMENTO				

**LOTE 73 - JULGAMENTO
Lote Ampla**

VALORES UNITÁRIOS FINAIS

Item: 1 Unidade: UN Marca: quero Modelo: UN
 Descrição: MAIONESE 500GR
 Quantidade: 30 Valor Unit.: 7,99 Valor Total: 239,70

CLASSIFICAÇÃO

Razão Social	Num Documento	Oferta Inicial	Oferta Final	Dif.(%)	ME
1 E. A DE ALBUQUERQUE EIRELI	292 02.928.169/0001-31	12,98	7,99		Sim
2 SUPERMERCADO LOPES EIRELI	373 06.008.120/0001-11	12,98	8,00	0,13	Sim
3 GLL SOLUCOES LTDA	605 62.386.266/0001-71	12,98	9,99	24,88	Sim

DECLASSIFICADOS

Razão Social	Num Documento	Oferta Inicial	Oferta Final	Dif.(%)	ME
--------------	---------------	----------------	--------------	---------	----



FUNDO MUNICIPAL DE ASSISTENCIA SOCIAL
BERNARDO SAYÃO-TO

INABILITADOS

Razão Social	Num Documento	Oferta Inicial	Oferta Final	Dif.(%)	ME
MOVIMENTOS DO LOTE					
07/04/2026 15:21:03	PUBLICADO				
07/04/2026 18:00:00	RECEPÇÃO DE PROPOSTAS				
19/04/2026 23:59:00	AGUARDANDO DISPUTA				
20/04/2026 08:54:32	DISPUTA				
20/04/2026 08:54:32	LANCE	GLL SOLUCOES LTDA (PARTICIPANTE 605)			12,98
20/04/2026 08:54:32	LANCE	E. A DE ALBUQUERQUE EIRELI (PARTICIPANTE 292)			12,98
20/04/2026 08:54:32	LANCE	SUPERMERCADO LOPES EIRELI (PARTICIPANTE 373)			12,98
20/04/2026 08:55:16	LANCE	GLL SOLUCOES LTDA (PARTICIPANTE 605)			12,97
20/04/2026 08:55:27	LANCE	SUPERMERCADO LOPES EIRELI (PARTICIPANTE 373)			10,00
20/04/2026 08:56:26	LANCE	GLL SOLUCOES LTDA (PARTICIPANTE 605)			9,99
20/04/2026 08:56:52	LANCE	E. A DE ALBUQUERQUE EIRELI (PARTICIPANTE 292)			9,98
20/04/2026 08:59:07	LANCE	SUPERMERCADO LOPES EIRELI (PARTICIPANTE 373)			8,00
20/04/2026 08:59:09	LANCE	E. A DE ALBUQUERQUE EIRELI (PARTICIPANTE 292)			7,99
20/04/2026 09:04:32	NOTIFICAÇÃO SISTEMA				
O detentor da melhor oferta da etapa de lances é E. A DE ALBUQUERQUE EIRELI					
20/04/2026 09:04:32	JULGAMENTO				

LOTE 74 - JULGAMENTO
Lote Ampla

VALORES UNITÁRIOS FINAIS

Item: 1	Unidade: PCT	Marca: quero	Modelo: PCT
Descrição: MAISENA 500GR			
Quantidade: 35	Valor Unit.: 5,97		Valor Total: 208,95

CLASSIFICAÇÃO

Razão Social	Num Documento	Oferta Inicial	Oferta Final	Dif.(%)	ME
1 E. A DE ALBUQUERQUE EIRELI	266 02.928.169/0001-31	11,68	5,97		Sim
2 GLL SOLUCOES LTDA	833 62.386.266/0001-71	11,68	5,98	0,17	Sim
3 SUPERMERCADO LOPES EIRELI	434 06.008.120/0001-11	11,68	6,00	0,33	Sim

DESCLASSIFICADOS

Razão Social	Num Documento	Oferta Inicial	Oferta Final	Dif.(%)	ME
--------------	---------------	----------------	--------------	---------	----

INABILITADOS

Razão Social	Num Documento	Oferta Inicial	Oferta Final	Dif.(%)	ME
--------------	---------------	----------------	--------------	---------	----

MOVIMENTOS DO LOTE

07/04/2026 15:21:03	PUBLICADO				
07/04/2026 18:00:00	RECEPÇÃO DE PROPOSTAS				
19/04/2026 23:59:00	AGUARDANDO DISPUTA				
20/04/2026 08:54:32	DISPUTA				
20/04/2026 08:54:32	LANCE	GLL SOLUCOES LTDA (PARTICIPANTE 833)			11,68
20/04/2026 08:54:32	LANCE	E. A DE ALBUQUERQUE EIRELI (PARTICIPANTE 266)			11,68
20/04/2026 08:54:32	LANCE	SUPERMERCADO LOPES EIRELI (PARTICIPANTE 434)			11,68

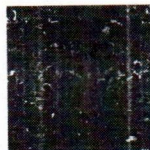

**FUNDO MUNICIPAL DE ASSISTENCIA SOCIAL
BERNARDO SAYÃO-TO**

20/04/2026 08:56:33	LANCE	GLL SOLUCOES LTDA (PARTICIPANTE 833)	11,67
20/04/2026 08:56:57	LANCE	E. A DE ALBUQUERQUE EIRELI (PARTICIPANTE 266)	11,66
20/04/2026 08:57:37	LANCE	SUPERMERCADO LOPES EIRELI (PARTICIPANTE 434)	8,00
20/04/2026 08:57:38	LANCE	E. A DE ALBUQUERQUE EIRELI (PARTICIPANTE 266)	7,99
20/04/2026 08:59:30	LANCE	SUPERMERCADO LOPES EIRELI (PARTICIPANTE 434)	6,00
20/04/2026 08:59:32	LANCE	E. A DE ALBUQUERQUE EIRELI (PARTICIPANTE 266)	5,99
20/04/2026 09:01:05	LANCE	GLL SOLUCOES LTDA (PARTICIPANTE 833)	5,98
20/04/2026 09:01:07	LANCE	E. A DE ALBUQUERQUE EIRELI (PARTICIPANTE 266)	5,97
20/04/2026 09:04:32	NOTIFICAÇÃO SISTEMA		
O detentor da melhor oferta da etapa de lances é E. A DE ALBUQUERQUE EIRELI			
20/04/2026 09:04:32	JULGAMENTO		

**LOTE 75 - JULGAMENTO
Lote Ampla**

VALORES UNITÁRIOS FINAIS

Item: 1	Unidade: PCT	Marca: ceasa	Modelo: PCT
Descrição: MAMÃO IN NATURA DE PRIMEIRA QUALIDADE, COLORAÇÃO E CONSISTÊNCIA UNIFORME SEM DANOS FISICOS, SEM IMPUREZAS			
Quantidade: 40	Valor Unit.: 4,99	Valor Total: 199,60	

CLASSIFICAÇÃO

Razão Social	Num Documento	Oferta Inicial	Oferta Final	Dif.(%)	ME
1 E. A DE ALBUQUERQUE EIRELI	282 02.928.169/0001-31	12,30	4,99		Sim
2 SUPERMERCADO LOPES EIRELI	368 06.008.120/0001-11	12,30	5,00	0,20	Sim

DESCLASSIFICADOS

Razão Social	Num Documento	Oferta Inicial	Oferta Final	Dif.(%)	ME
--------------	---------------	----------------	--------------	---------	----

INABILITADOS

Razão Social	Num Documento	Oferta Inicial	Oferta Final	Dif.(%)	ME
--------------	---------------	----------------	--------------	---------	----

MOVIMENTOS DO LOTE

07/04/2026 15:21:03	PUBLICADO		
07/04/2026 18:00:00	RECEPÇÃO DE PROPOSTAS		
19/04/2026 23:59:00	AGUARDANDO DISPUTA		
20/04/2026 08:54:32	DISPUTA		
20/04/2026 08:54:32	LANCE	E. A DE ALBUQUERQUE EIRELI (PARTICIPANTE 282)	12,30
20/04/2026 08:54:32	LANCE	SUPERMERCADO LOPES EIRELI (PARTICIPANTE 368)	12,30
20/04/2026 08:55:56	LANCE	SUPERMERCADO LOPES EIRELI (PARTICIPANTE 368)	6,00
20/04/2026 08:56:58	LANCE	E. A DE ALBUQUERQUE EIRELI (PARTICIPANTE 282)	5,99
20/04/2026 08:57:41	LANCE	SUPERMERCADO LOPES EIRELI (PARTICIPANTE 368)	5,98
20/04/2026 08:57:43	LANCE	E. A DE ALBUQUERQUE EIRELI (PARTICIPANTE 282)	5,97
20/04/2026 08:59:13	LANCE	SUPERMERCADO LOPES EIRELI (PARTICIPANTE 368)	5,00
20/04/2026 08:59:25	LANCE	E. A DE ALBUQUERQUE EIRELI (PARTICIPANTE 282)	4,99
20/04/2026 09:04:32	NOTIFICAÇÃO SISTEMA		
O detentor da melhor oferta da etapa de lances é E. A DE ALBUQUERQUE EIRELI			
20/04/2026 09:04:32	JULGAMENTO		

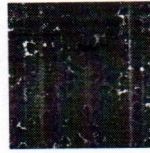

**FUNDO MUNICIPAL DE ASSISTENCIA SOCIAL
BERNARDO SAYÃO-TO**

**LOTE 76 - JULGAMENTO
Lote Ampla**

VALORES UNITÁRIOS FINAIS

Item: 1	Unidade: KG	Marca: ceasa	Modelo: KG
Descrição: MANDIOCA IN NATURA DE PRIMEIRA QUALIDADE, COLORAÇÃO E CONSISTÊNCIA UNIFORME SEM DANOS FÍSICOS, SEM IMPUREZAS			
Quantidade: 40	Valor Unit.: 3,99	Valor Total: 159,60	

CLASSIFICAÇÃO

Razão Social	Num Documento	Oferta Inicial	Oferta Final	Dif.(%)	ME
1 E. A DE ALBUQUERQUE EIRELI	062 02.928.169/0001-31	7,5933	3,99		Sim
2 SUPERMERCADO LOPES EIRELI	746 06.008.120/0001-11	7,5933	4,00	0,25	Sim

DECLASSIFICADOS

Razão Social	Num Documento	Oferta Inicial	Oferta Final	Dif.(%)	ME
--------------	---------------	----------------	--------------	---------	----

INABILITADOS

Razão Social	Num Documento	Oferta Inicial	Oferta Final	Dif.(%)	ME
--------------	---------------	----------------	--------------	---------	----

MOVIMENTOS DO LOTE

07/04/2026 15:21:03	PUBLICADO		
07/04/2026 18:00:00	RECEPÇÃO DE PROPOSTAS		
19/04/2026 23:59:00	AGUARDANDO DISPUTA		
20/04/2026 08:54:32	DISPUTA		
20/04/2026 08:54:32	LANCE E. A DE ALBUQUERQUE EIRELI (PARTICIPANTE 062)		7,5933
20/04/2026 08:54:32	LANCE SUPERMERCADO LOPES EIRELI (PARTICIPANTE 746)		7,5933
20/04/2026 08:55:49	LANCE SUPERMERCADO LOPES EIRELI (PARTICIPANTE 746)		7,00
20/04/2026 08:57:02	LANCE E. A DE ALBUQUERQUE EIRELI (PARTICIPANTE 062)		6,99
20/04/2026 08:57:46	LANCE SUPERMERCADO LOPES EIRELI (PARTICIPANTE 746)		6,98
20/04/2026 08:57:48	LANCE E. A DE ALBUQUERQUE EIRELI (PARTICIPANTE 062)		6,97
20/04/2026 08:59:22	LANCE SUPERMERCADO LOPES EIRELI (PARTICIPANTE 746)		4,00
20/04/2026 08:59:28	LANCE E. A DE ALBUQUERQUE EIRELI (PARTICIPANTE 062)		3,99
20/04/2026 09:04:32	NOTIFICAÇÃO SISTEMA		
O detentor da melhor oferta da etapa de lances é E. A DE ALBUQUERQUE EIRELI			
20/04/2026 09:04:33	JULGAMENTO		

**LOTE 77 - JULGAMENTO
Lote Ampla**

VALORES UNITÁRIOS FINAIS

Item: 1	Unidade: KG	Marca: ceasa	Modelo: KG
Descrição: MARACUJÁ IN NATURA DE PRIMEIRA QUALIDADE, COLORAÇÃO E CONSISTÊNCIA UNIFORME SEM DANOS FÍSICOS, SEM IMPUREZAS			
Quantidade: 30	Valor Unit.: 9,99	Valor Total: 299,70	

CLASSIFICAÇÃO

Razão Social	Num Documento	Oferta Inicial	Oferta Final	Dif.(%)	ME
1 E. A DE ALBUQUERQUE EIRELI	381 02.928.169/0001-31	14,2867	9,99		Sim
2 SUPERMERCADO LOPES EIRELI	815 06.008.120/0001-11	14,28	10,00	0,10	Sim

DECLASSIFICADOS



**FUNDO MUNICIPAL DE ASSISTENCIA SOCIAL
BERNARDO SAYÃO-TO**

Razão Social	Num Documento	Oferta Inicial	Oferta Final	Dif.(%)	ME
INABILITADOS					
Razão Social	Num Documento	Oferta Inicial	Oferta Final	Dif.(%)	ME
MOVIMENTOS DO LOTE					
07/04/2026 15:21:03	PUBLICADO				
07/04/2026 18:00:00	RECEPÇÃO DE PROPOSTAS				
19/04/2026 23:59:00	AGUARDANDO DISPUTA				
20/04/2026 09:14:27	DISPUTA				
20/04/2026 09:14:27	LANCE	E. A DE ALBUQUERQUE EIRELI (PARTICIPANTE 381)			14,2867
20/04/2026 09:14:27	LANCE	SUPERMERCADO LOPES EIRELI (PARTICIPANTE 815)			14,28
20/04/2026 09:15:13	LANCE	E. A DE ALBUQUERQUE EIRELI (PARTICIPANTE 381)			14,27
20/04/2026 09:15:50	LANCE	SUPERMERCADO LOPES EIRELI (PARTICIPANTE 815)			12,00
20/04/2026 09:15:52	LANCE	E. A DE ALBUQUERQUE EIRELI (PARTICIPANTE 381)			11,99
20/04/2026 09:18:40	LANCE	SUPERMERCADO LOPES EIRELI (PARTICIPANTE 815)			10,00
20/04/2026 09:18:53	LANCE	E. A DE ALBUQUERQUE EIRELI (PARTICIPANTE 381)			9,99
20/04/2026 09:24:27	NOTIFICAÇÃO SISTEMA				
O detentor da melhor oferta da etapa de lances é E. A DE ALBUQUERQUE EIRELI					
20/04/2026 09:24:27	JULGAMENTO				

**LOTE 78 - JULGAMENTO
Lote Ampla**

VALORES UNITÁRIOS FINAIS

Item: 1	Unidade: UN	Marca: doriana	Modelo: UN
Descrição: MARGARINA COM SAL 500GR			
Quantidade: 170	Valor Unit.: 4,99	Valor Total: 848,30	

CLASSIFICAÇÃO

Razão Social	Num Documento	Oferta Inicial	Oferta Final	Dif.(%)	ME
1 E. A DE ALBUQUERQUE EIRELI	155 02.928.169/0001-31	11,6933	4,99		Sim
2 SUPERMERCADO LOPES EIRELI	721 06.008.120/0001-11	11,69	5,00	0,20	Sim
3 GLL SOLUCOES LTDA	458 62.386.266/0001-71	11,69	11,69	133,80	Sim

DECLASSIFICADOS

Razão Social	Num Documento	Oferta Inicial	Oferta Final	Dif.(%)	ME
--------------	---------------	----------------	--------------	---------	----

INABILITADOS

Razão Social	Num Documento	Oferta Inicial	Oferta Final	Dif.(%)	ME
--------------	---------------	----------------	--------------	---------	----

MOVIMENTOS DO LOTE

07/04/2026 15:21:03	PUBLICADO				
07/04/2026 18:00:00	RECEPÇÃO DE PROPOSTAS				
19/04/2026 23:59:00	AGUARDANDO DISPUTA				
20/04/2026 09:14:27	DISPUTA				
20/04/2026 09:14:27	LANCE	GLL SOLUCOES LTDA (PARTICIPANTE 458)			11,69
20/04/2026 09:14:27	LANCE	E. A DE ALBUQUERQUE EIRELI (PARTICIPANTE 155)			11,6933
20/04/2026 09:14:27	LANCE	SUPERMERCADO LOPES EIRELI (PARTICIPANTE 721)			11,69



**FUNDO MUNICIPAL DE ASSISTENCIA SOCIAL
BERNARDO SAYÃO-TO**

20/04/2026 09:15:19	LANCE	E. A DE ALBUQUERQUE EIRELI (PARTICIPANTE 155)	11,68
20/04/2026 09:16:07	LANCE	SUPERMERCADO LOPES EIRELI (PARTICIPANTE 721)	6,00
20/04/2026 09:16:16	LANCE	E. A DE ALBUQUERQUE EIRELI (PARTICIPANTE 155)	5,99
20/04/2026 09:18:46	LANCE	SUPERMERCADO LOPES EIRELI (PARTICIPANTE 721)	5,00
20/04/2026 09:18:56	LANCE	E. A DE ALBUQUERQUE EIRELI (PARTICIPANTE 155)	4,99
20/04/2026 09:24:27	NOTIFICAÇÃO SISTEMA		
O detentor da melhor oferta da etapa de lances é E. A DE ALBUQUERQUE EIRELI			
20/04/2026 09:24:27	JULGAMENTO		

**LOTE 79 - JULGAMENTO
Lote Ampla**

VALORES UNITÁRIOS FINAIS

Item: 1	Unidade: PCT	Marca: adoralle	Modelo: PCT
Descrição: MASSA PARA BOLO DE VARIOS SABORES 450g. Ingredientes: Açúcar, farinha de trigo com ferro e ácido fólico, gordura vegetal, cacau em pó, amido, sal, fermento químico, bicarbonato de sódio, fosfato, monocalcico, fosfato, ácido de alumínio e sódio, pirofosfato de sódio, aromatizantes e espessantes goma guar, marca de referência dona benta, equivalente ou de melhor qualidade.			
Quantidade: 275	Valor Unit.: 5,97	Valor Total: 1.641,75	

CLASSIFICAÇÃO

Razão Social	Num Documento	Oferta Inicial	Oferta Final	Dif.(%)	ME
1 E. A DE ALBUQUERQUE EIRELI	967 02.928.169/0001-31	12,0533	5,97		Sim
2 GLL SOLUCOES LTDA	415 62.386.266/0001-71	12,05	5,98	0,17	Sim
3 SUPERMERCADO LOPES EIRELI	502 06.008.120/0001-11	12,05	6,00	0,33	Sim

DECLASSIFICADOS

Razão Social	Num Documento	Oferta Inicial	Oferta Final	Dif.(%)	ME
--------------	---------------	----------------	--------------	---------	----

INABILITADOS

Razão Social	Num Documento	Oferta Inicial	Oferta Final	Dif.(%)	ME
--------------	---------------	----------------	--------------	---------	----

MOVIMENTOS DO LOTE

07/04/2026 15:21:03	PUBLICADO		
07/04/2026 18:00:00	RECEPÇÃO DE PROPOSTAS		
19/04/2026 23:59:00	AGUARDANDO DISPUTA		
20/04/2026 09:14:27	DISPUTA		
20/04/2026 09:14:27	LANCE	E. A DE ALBUQUERQUE EIRELI (PARTICIPANTE 967)	12,0533
20/04/2026 09:14:27	LANCE	GLL SOLUCOES LTDA (PARTICIPANTE 415)	12,05
20/04/2026 09:14:27	LANCE	SUPERMERCADO LOPES EIRELI (PARTICIPANTE 502)	12,05
20/04/2026 09:15:24	LANCE	E. A DE ALBUQUERQUE EIRELI (PARTICIPANTE 967)	12,04
20/04/2026 09:16:23	LANCE	SUPERMERCADO LOPES EIRELI (PARTICIPANTE 502)	6,00
20/04/2026 09:16:25	LANCE	E. A DE ALBUQUERQUE EIRELI (PARTICIPANTE 967)	5,99
20/04/2026 09:21:51	LANCE	GLL SOLUCOES LTDA (PARTICIPANTE 415)	5,98
20/04/2026 09:21:53	LANCE	E. A DE ALBUQUERQUE EIRELI (PARTICIPANTE 967)	5,97
20/04/2026 09:24:27	NOTIFICAÇÃO SISTEMA		
O detentor da melhor oferta da etapa de lances é E. A DE ALBUQUERQUE EIRELI			
20/04/2026 09:24:27	JULGAMENTO		

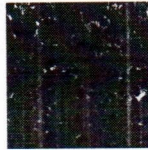

**FUNDO MUNICIPAL DE ASSISTENCIA SOCIAL
BERNARDO SAYÃO-TO**

**LOTE 80 - JULGAMENTO
Lote Ampla**

VALORES UNITÁRIOS FINAIS

Item: 1	Unidade: KG	Marca: ceasa	Modelo: KG
Descrição: MELANCIA TIPO A- IN NATURA DE PRIMEIRA QUALIDADE, COLORAÇÃO E CONSISTÊNCIA UNIFORME SEM DANOS FISICOS, SEM IMPUREZAS			
Quantidade: 210	Valor Unit.: 3,39	Valor Total: 711,90	

CLASSIFICAÇÃO

Razão Social	Num Documento	Oferta Inicial	Oferta Final	Dif.(%)	ME
1 E. A DE ALBUQUERQUE EIRELI	579 02.928.169/0001-31	6,3133	3,39		Sim
2 SUPERMERCADO LOPES EIRELI	306 06.008.120/0001-11	6,3133	3,40	0,30	Sim

DESCLASSIFICADOS

Razão Social	Num Documento	Oferta Inicial	Oferta Final	Dif.(%)	ME
--------------	---------------	----------------	--------------	---------	----

INABILITADOS

Razão Social	Num Documento	Oferta Inicial	Oferta Final	Dif.(%)	ME
--------------	---------------	----------------	--------------	---------	----

MOVIMENTOS DO LOTE

07/04/2026 15:21:03	PUBLICADO		
07/04/2026 18:00:00	RECEPÇÃO DE PROPOSTAS		
19/04/2026 23:59:00	AGUARDANDO DISPUTA		
20/04/2026 09:14:27	DISPUTA		
20/04/2026 09:14:27	LANCE	E. A DE ALBUQUERQUE EIRELI (PARTICIPANTE 579)	6,3133
20/04/2026 09:14:27	LANCE	SUPERMERCADO LOPES EIRELI (PARTICIPANTE 306)	6,3133
20/04/2026 09:15:26	LANCE	E. A DE ALBUQUERQUE EIRELI (PARTICIPANTE 579)	6,30
20/04/2026 09:16:33	LANCE	SUPERMERCADO LOPES EIRELI (PARTICIPANTE 306)	6,00
20/04/2026 09:16:35	LANCE	E. A DE ALBUQUERQUE EIRELI (PARTICIPANTE 579)	5,99
20/04/2026 09:19:00	LANCE	SUPERMERCADO LOPES EIRELI (PARTICIPANTE 306)	3,40
20/04/2026 09:19:02	LANCE	E. A DE ALBUQUERQUE EIRELI (PARTICIPANTE 579)	3,39
20/04/2026 09:24:27	NOTIFICAÇÃO SISTEMA		
O detentor da melhor oferta da etapa de lances é E. A DE ALBUQUERQUE EIRELI			
20/04/2026 09:24:28	JULGAMENTO		

**LOTE 81 - JULGAMENTO
Lote Ampla**

VALORES UNITÁRIOS FINAIS

Item: 1	Unidade: KG	Marca: ceasa	Modelo: KG
Descrição: MELÃO IN NATURA DE PRIMEIRA QUALIDADE, COLORAÇÃO E CONSISTÊNCIA UNIFORME SEM DANOS FISICOS, SEM IMPUREZAS			
Quantidade: 85	Valor Unit.: 4,99	Valor Total: 424,15	

CLASSIFICAÇÃO

Razão Social	Num Documento	Oferta Inicial	Oferta Final	Dif.(%)	ME
1 E. A DE ALBUQUERQUE EIRELI	017 02.928.169/0001-31	12,91	4,99		Sim
2 SUPERMERCADO LOPES EIRELI	973 06.008.120/0001-11	12,91	5,00	0,20	Sim

DESCLASSIFICADOS

Razão Social	Num Documento	Oferta Inicial	Oferta Final	Dif.(%)	ME
--------------	---------------	----------------	--------------	---------	----



FUNDO MUNICIPAL DE ASSISTENCIA SOCIAL
BERNARDO SAYÃO-TO

INABILITADOS

Razão Social	Num Documento	Oferta Inicial	Oferta Final	Dif.(%)	ME
MOVIMENTOS DO LOTE					
07/04/2026 15:21:03	PUBLICADO				
07/04/2026 18:00:00	RECEPÇÃO DE PROPOSTAS				
19/04/2026 23:59:00	AGUARDANDO DISPUTA				
20/04/2026 09:14:27	DISPUTA				
20/04/2026 09:14:27	LANCE	E. A DE ALBUQUERQUE EIRELI (PARTICIPANTE 017)			12,91
20/04/2026 09:14:27	LANCE	SUPERMERCADO LOPES EIRELI (PARTICIPANTE 973)			12,91
20/04/2026 09:15:30	LANCE	E. A DE ALBUQUERQUE EIRELI (PARTICIPANTE 017)			12,90
20/04/2026 09:16:41	LANCE	SUPERMERCADO LOPES EIRELI (PARTICIPANTE 973)			6,00
20/04/2026 09:16:43	LANCE	E. A DE ALBUQUERQUE EIRELI (PARTICIPANTE 017)			5,99
20/04/2026 09:18:52	LANCE	SUPERMERCADO LOPES EIRELI (PARTICIPANTE 973)			5,00
20/04/2026 09:18:54	LANCE	E. A DE ALBUQUERQUE EIRELI (PARTICIPANTE 017)			4,99
20/04/2026 09:24:28	NOTIFICAÇÃO SISTEMA				
O detentor da melhor oferta da etapa de lances é E. A DE ALBUQUERQUE EIRELI					
20/04/2026 09:24:28	JULGAMENTO				

LOTE 82 - JULGAMENTO
Lote Ampla

VALORES UNITÁRIOS FINAIS

Item: 1	Unidade: PCT	Marca: bsb	Modelo: PCT
Descrição: MILHO DE CANJICA 500GR			
Quantidade: 105	Valor Unit.: 2,99	Valor Total: 313,95	

CLASSIFICAÇÃO

Razão Social	Num Documento	Oferta Inicial	Oferta Final	Dif.(%)	ME
1 E. A DE ALBUQUERQUE EIRELI	196 02.928.169/0001-31	4,2233	2,99		Sim
2 SUPERMERCADO LOPES EIRELI	207 06.008.120/0001-11	4,22	3,00	0,33	Sim
3 GLL SOLUCOES LTDA	087 62.386.266/0001-71	4,22	4,22	40,67	Sim

DECLASSIFICADOS

Razão Social	Num Documento	Oferta Inicial	Oferta Final	Dif.(%)	ME
--------------	---------------	----------------	--------------	---------	----

INABILITADOS

Razão Social	Num Documento	Oferta Inicial	Oferta Final	Dif.(%)	ME
--------------	---------------	----------------	--------------	---------	----

MOVIMENTOS DO LOTE

07/04/2026 15:21:03	PUBLICADO				
07/04/2026 18:00:00	RECEPÇÃO DE PROPOSTAS				
19/04/2026 23:59:00	AGUARDANDO DISPUTA				
20/04/2026 09:14:28	DISPUTA				
20/04/2026 09:14:28	LANCE	GLL SOLUCOES LTDA (PARTICIPANTE 087)			4,22
20/04/2026 09:14:28	LANCE	E. A DE ALBUQUERQUE EIRELI (PARTICIPANTE 196)			4,2233
20/04/2026 09:14:28	LANCE	SUPERMERCADO LOPES EIRELI (PARTICIPANTE 207)			4,22
20/04/2026 09:14:41	LANCE	SUPERMERCADO LOPES EIRELI (PARTICIPANTE 207)			3,00
20/04/2026 09:15:33	LANCE	E. A DE ALBUQUERQUE EIRELI (PARTICIPANTE 196)			2,99

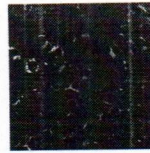

**FUNDO MUNICIPAL DE ASSISTENCIA SOCIAL
BERNARDO SAYÃO-TO**

20/04/2026 09:24:28 NOTIFICAÇÃO SISTEMA

O detentor da melhor oferta da etapa de lances é E. A DE ALBUQUERQUE EIRELI

20/04/2026 09:24:28 JULGAMENTO

**LOTE 83 - JULGAMENTO
Lote Ampla**

VALORES UNITÁRIOS FINAIS

Item: 1	Unidade: PCT	Marca: bsb	Modelo: PCT
Descrição: MILHO DE PIPOCA 500GR			
Quantidade: 100	Valor Unit.: 2,99		Valor Total: 299,00

CLASSIFICAÇÃO

Razão Social	Num	Documento	Oferta Inicial	Oferta Final	Dif.(%)	ME
1 E. A DE ALBUQUERQUE EIRELI	740	02.928.169/0001-31	4,5867	2,99		Sim
2 SUPERMERCADO LOPES EIRELI	260	06.008.120/0001-11	4,58	3,00	0,33	Sim
3 GLL SOLUCOES LTDA	644	62.386.266/0001-71	4,58	4,58	52,67	Sim

DESCLASSIFICADOS

Razão Social	Num	Documento	Oferta Inicial	Oferta Final	Dif.(%)	ME
--------------	-----	-----------	----------------	--------------	---------	----

INABILITADOS

Razão Social	Num	Documento	Oferta Inicial	Oferta Final	Dif.(%)	ME
--------------	-----	-----------	----------------	--------------	---------	----

MOVIMENTOS DO LOTE

07/04/2026 15:21:03	PUBLICADO				
07/04/2026 18:00:00	RECEPÇÃO DE PROPOSTAS				
19/04/2026 23:59:00	AGUARDANDO DISPUTA				
20/04/2026 09:14:28	DISPUTA				
20/04/2026 09:14:28	LANCE	GLL SOLUCOES LTDA (PARTICIPANTE 644)			4,58
20/04/2026 09:14:28	LANCE	E. A DE ALBUQUERQUE EIRELI (PARTICIPANTE 740)			4,5867
20/04/2026 09:14:28	LANCE	SUPERMERCADO LOPES EIRELI (PARTICIPANTE 260)			4,58
20/04/2026 09:14:48	LANCE	SUPERMERCADO LOPES EIRELI (PARTICIPANTE 260)			3,00
20/04/2026 09:15:35	LANCE	E. A DE ALBUQUERQUE EIRELI (PARTICIPANTE 740)			2,99
20/04/2026 09:24:28	NOTIFICAÇÃO SISTEMA				
O detentor da melhor oferta da etapa de lances é E. A DE ALBUQUERQUE EIRELI					
20/04/2026 09:24:28	JULGAMENTO				

**LOTE 84 - JULGAMENTO
Lote Ampla**

VALORES UNITÁRIOS FINAIS

Item: 1	Unidade: UN	Marca: fugini	Modelo: UN
Descrição: MILHO VERDE EM CONSERVA 200g. Acondicionado em recipiente de folha de flandres, íntegro, resistente, vedado hermeticamente e limpo. A embalagem deverá conter externamente os dados de identificação e procedência, informações nutricionais, número de lote, data de validade, quantidade do produto. O produto deverá apresentar validade mínima de 6 (seis) meses a partir da data de entrega na unidade requisitante. Com peso liquido drenado de 200g.			
Quantidade: 200	Valor Unit.: 2,39		Valor Total: 478,00

CLASSIFICAÇÃO

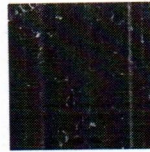

**FUNDO MUNICIPAL DE ASSISTENCIA SOCIAL
BERNARDO SAYÃO-TO**

Razão Social	Num Documento	Oferta Inicial	Oferta Final	Dif.(%)	ME
1 E. A DE ALBUQUERQUE EIRELI	539 02.928.169/0001-31	4,43	2,39		Sim
2 SUPERMERCADO LOPES EIRELI	091 06.008.120/0001-11	4,43	2,40	0,42	Sim
3 GLL SOLUCOES LTDA	799 62.386.266/0001-71	4,43	4,43	84,58	Sim

DECLASSIFICADOS

Razão Social	Num Documento	Oferta Inicial	Oferta Final	Dif.(%)	ME
--------------	---------------	----------------	--------------	---------	----

INABILITADOS

Razão Social	Num Documento	Oferta Inicial	Oferta Final	Dif.(%)	ME
--------------	---------------	----------------	--------------	---------	----

MOVIMENTOS DO LOTE

07/04/2026 15:21:03	PUBLICADO				
07/04/2026 18:00:00	RECEPÇÃO DE PROPOSTAS				
19/04/2026 23:59:00	AGUARDANDO DISPUTA				
20/04/2026 09:14:28	DISPUTA				
20/04/2026 09:14:28	LANCE	GLL SOLUCOES LTDA (PARTICIPANTE 799)			4,43
20/04/2026 09:14:28	LANCE	E. A DE ALBUQUERQUE EIRELI (PARTICIPANTE 539)			4,43
20/04/2026 09:14:28	LANCE	SUPERMERCADO LOPES EIRELI (PARTICIPANTE 091)			4,43
20/04/2026 09:14:55	LANCE	SUPERMERCADO LOPES EIRELI (PARTICIPANTE 091)			3,00
20/04/2026 09:15:42	LANCE	E. A DE ALBUQUERQUE EIRELI (PARTICIPANTE 539)			2,99
20/04/2026 09:19:14	LANCE	SUPERMERCADO LOPES EIRELI (PARTICIPANTE 091)			2,40
20/04/2026 09:19:15	LANCE	E. A DE ALBUQUERQUE EIRELI (PARTICIPANTE 539)			2,39
20/04/2026 09:24:28	NOTIFICAÇÃO SISTEMA				
O detentor da melhor oferta da etapa de lances é E. A DE ALBUQUERQUE EIRELI					
20/04/2026 09:24:28	JULGAMENTO				

**LOTE 85 - JULGAMENTO
Lote Ampla**

VALORES UNITÁRIOS FINAIS

Item: 1	Unidade: UN	Marca: val	Modelo: UN
Descrição: MOLHO DE TOMATE 350 GR			
Quantidade: 50	Valor Unit.: 1,69	Valor Total: 84,50	

CLASSIFICAÇÃO

Razão Social	Num Documento	Oferta Inicial	Oferta Final	Dif.(%)	ME
1 E. A DE ALBUQUERQUE EIRELI	723 02.928.169/0001-31	2,7767	1,69		Sim
2 SUPERMERCADO LOPES EIRELI	997 06.008.120/0001-11	2,77	1,70	0,59	Sim
3 GLL SOLUCOES LTDA	245 62.386.266/0001-71	2,77	2,77	62,94	Sim

DECLASSIFICADOS

Razão Social	Num Documento	Oferta Inicial	Oferta Final	Dif.(%)	ME
--------------	---------------	----------------	--------------	---------	----

INABILITADOS

Razão Social	Num Documento	Oferta Inicial	Oferta Final	Dif.(%)	ME
--------------	---------------	----------------	--------------	---------	----

MOVIMENTOS DO LOTE

07/04/2026 15:21:03	PUBLICADO			
07/04/2026 18:00:00	RECEPÇÃO DE PROPOSTAS			
19/04/2026 23:59:00	AGUARDANDO DISPUTA			



**FUNDO MUNICIPAL DE ASSISTENCIA SOCIAL
BERNARDO SAYÃO-TO**

20/04/2026 09:14:28	DISPUTA		
20/04/2026 09:14:28	LANCE	GLL SOLUCOES LTDA (PARTICIPANTE 245)	2,77
20/04/2026 09:14:28	LANCE	E. A DE ALBUQUERQUE EIRELI (PARTICIPANTE 723)	2,7767
20/04/2026 09:14:28	LANCE	SUPERMERCADO LOPES EIRELI (PARTICIPANTE 997)	2,77
20/04/2026 09:15:05	LANCE	SUPERMERCADO LOPES EIRELI (PARTICIPANTE 997)	1,80
20/04/2026 09:15:47	LANCE	E. A DE ALBUQUERQUE EIRELI (PARTICIPANTE 723)	1,79
20/04/2026 09:19:23	LANCE	SUPERMERCADO LOPES EIRELI (PARTICIPANTE 997)	1,70
20/04/2026 09:19:24	LANCE	E. A DE ALBUQUERQUE EIRELI (PARTICIPANTE 723)	1,69
20/04/2026 09:24:28	NOTIFICAÇÃO	SISTEMA	
O detentor da melhor oferta da etapa de lances é E. A DE ALBUQUERQUE EIRELI			
20/04/2026 09:24:29	JULGAMENTO		

**LOTE 86 - JULGAMENTO
Lote Ampla**

VALORES UNITÁRIOS FINAIS

Item: 1	Unidade: UN	Marca: val	Modelo: UN
Descrição: MOLHO PARA PIZZA 340GR			
Quantidade: 200	Valor Unit.: 2,79		Valor Total: 558,00

CLASSIFICAÇÃO

Razão Social	Num	Documento	Oferta Inicial	Oferta Final	Dif.(%)	ME
1 E. A DE ALBUQUERQUE EIRELI	502	02.928.169/0001-31	3,2733	2,79		Sim
2 SUPERMERCADO LOPES EIRELI	458	06.008.120/0001-11	3,27	2,80	0,36	Sim
3 GLL SOLUCOES LTDA	386	62.386.266/0001-71	3,27	3,27	16,79	Sim

DESCCLASSIFICADOS

Razão Social	Num	Documento	Oferta Inicial	Oferta Final	Dif.(%)	ME
--------------	-----	-----------	----------------	--------------	---------	----

INABILITADOS

Razão Social	Num	Documento	Oferta Inicial	Oferta Final	Dif.(%)	ME
--------------	-----	-----------	----------------	--------------	---------	----

MOVIMENTOS DO LOTE

07/04/2026 15:21:03	PUBLICADO		
07/04/2026 18:00:00	RECEPÇÃO DE PROPOSTAS		
19/04/2026 23:59:00	AGUARDANDO DISPUTA		
20/04/2026 09:14:28	DISPUTA		
20/04/2026 09:14:28	LANCE	GLL SOLUCOES LTDA (PARTICIPANTE 386)	3,27
20/04/2026 09:14:28	LANCE	E. A DE ALBUQUERQUE EIRELI (PARTICIPANTE 502)	3,2733
20/04/2026 09:14:28	LANCE	SUPERMERCADO LOPES EIRELI (PARTICIPANTE 458)	3,27
20/04/2026 09:15:13	LANCE	SUPERMERCADO LOPES EIRELI (PARTICIPANTE 458)	2,80
20/04/2026 09:15:50	LANCE	E. A DE ALBUQUERQUE EIRELI (PARTICIPANTE 502)	2,79
20/04/2026 09:24:29	NOTIFICAÇÃO	SISTEMA	
O detentor da melhor oferta da etapa de lances é E. A DE ALBUQUERQUE EIRELI			
20/04/2026 09:24:29	JULGAMENTO		

**LOTE 87 - JULGAMENTO
Lote Ampla**



FUNDO MUNICIPAL DE ASSISTENCIA SOCIAL
BERNARDO SAYÃO-TO

VALORES UNITÁRIOS FINAIS

Item: 1	Unidade: KG	Marca: ceasa	Modelo: KG
Descrição: MORANGO IN NATURA DE PRIMEIRA QUALIDADE, COLORAÇÃO E CONSISTÊNCIA UNIFORME SEM DANOS FÍSICOS, SEM IMPUREZAS			
Quantidade: 15	Valor Unit.: 8,99	Valor Total: 134,85	

CLASSIFICAÇÃO

Razão Social	Num Documento	Oferta Inicial	Oferta Final	Dif.(%)	ME
1 E. A DE ALBUQUERQUE EIRELI	036 02.928.169/0001-31	15,33	8,99		Sim
2 SUPERMERCADO LOPES EIRELI	518 06.008.120/0001-11	15,33	9,00	0,11	Sim

DESCLASSIFICADOS

Razão Social	Num Documento	Oferta Inicial	Oferta Final	Dif.(%)	ME
--------------	---------------	----------------	--------------	---------	----

INABILITADOS

Razão Social	Num Documento	Oferta Inicial	Oferta Final	Dif.(%)	ME
--------------	---------------	----------------	--------------	---------	----

MOVIMENTOS DO LOTE

07/04/2026 15:21:03	PUBLICADO			
07/04/2026 18:00:00	RECEPÇÃO DE PROPOSTAS			
19/04/2026 23:59:00	AGUARDANDO DISPUTA			
20/04/2026 09:14:29	DISPUTA			
20/04/2026 09:14:29	LANCE	E. A DE ALBUQUERQUE EIRELI (PARTICIPANTE 036)		15,33
20/04/2026 09:14:29	LANCE	SUPERMERCADO LOPES EIRELI (PARTICIPANTE 518)		15,33
20/04/2026 09:15:19	LANCE	SUPERMERCADO LOPES EIRELI (PARTICIPANTE 518)		12,00
20/04/2026 09:15:54	LANCE	E. A DE ALBUQUERQUE EIRELI (PARTICIPANTE 036)		11,99
20/04/2026 09:16:57	LANCE	SUPERMERCADO LOPES EIRELI (PARTICIPANTE 518)		10,00
20/04/2026 09:17:30	LANCE	E. A DE ALBUQUERQUE EIRELI (PARTICIPANTE 036)		9,99
20/04/2026 09:19:32	LANCE	SUPERMERCADO LOPES EIRELI (PARTICIPANTE 518)		9,00
20/04/2026 09:20:18	LANCE	E. A DE ALBUQUERQUE EIRELI (PARTICIPANTE 036)		8,99
20/04/2026 09:24:29	NOTIFICAÇÃO SISTEMA			
O detentor da melhor oferta da etapa de lances é E. A DE ALBUQUERQUE EIRELI				
20/04/2026 09:24:29	JULGAMENTO			

LOTE 88 - JULGAMENTO
Lote Ampla

VALORES UNITÁRIOS FINAIS

Item: 1	Unidade: KG	Marca: ki sabor	Modelo: KG
Descrição: NOZ MOSCADA			
Quantidade: 5	Valor Unit.: 13,99	Valor Total: 69,95	

CLASSIFICAÇÃO

Razão Social	Num Documento	Oferta Inicial	Oferta Final	Dif.(%)	ME
1 E. A DE ALBUQUERQUE EIRELI	328 02.928.169/0001-31	17,05	13,99		Sim
2 SUPERMERCADO LOPES EIRELI	101 06.008.120/0001-11	17,05	14,00	0,07	Sim
3 GLL SOLUCOES LTDA	116 62.386.266/0001-71	17,05	17,05	21,79	Sim

DESCLASSIFICADOS

Razão Social	Num Documento	Oferta Inicial	Oferta Final	Dif.(%)	ME
--------------	---------------	----------------	--------------	---------	----

INABILITADOS

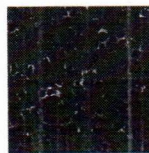

**FUNDO MUNICIPAL DE ASSISTENCIA SOCIAL
BERNARDO SAYÃO-TO**

Razão Social	Num Documento	Oferta Inicial	Oferta Final	Dif.(%)	ME
MOVIMENTOS DO LOTE					
07/04/2026 15:21:03	PUBLICADO				
07/04/2026 18:00:00	RECEPÇÃO DE PROPOSTAS				
19/04/2026 23:59:00	AGUARDANDO DISPUTA				
20/04/2026 09:14:29	DISPUTA				
20/04/2026 09:14:29	LANCE	GLL SOLUCOES LTDA (PARTICIPANTE 116)			17,05
20/04/2026 09:14:29	LANCE	E. A DE ALBUQUERQUE EIRELI (PARTICIPANTE 328)			17,05
20/04/2026 09:14:29	LANCE	SUPERMERCADO LOPES EIRELI (PARTICIPANTE 101)			17,05
20/04/2026 09:15:57	LANCE	E. A DE ALBUQUERQUE EIRELI (PARTICIPANTE 328)			17,04
20/04/2026 09:18:15	LANCE	SUPERMERCADO LOPES EIRELI (PARTICIPANTE 101)			15,00
20/04/2026 09:18:17	LANCE	E. A DE ALBUQUERQUE EIRELI (PARTICIPANTE 328)			14,99
20/04/2026 09:19:38	LANCE	SUPERMERCADO LOPES EIRELI (PARTICIPANTE 101)			14,00
20/04/2026 09:19:40	LANCE	E. A DE ALBUQUERQUE EIRELI (PARTICIPANTE 328)			13,99
20/04/2026 09:24:29	NOTIFICAÇÃO SISTEMA				
O detentor da melhor oferta da etapa de lances é E. A DE ALBUQUERQUE EIRELI					
20/04/2026 09:24:29	JULGAMENTO				

**LOTE 89 - JULGAMENTO
Lote Ampla**

VALORES UNITÁRIOS FINAIS

Item: 1	Unidade: UN	Marca: soya	Modelo: UN
Descrição: ÓLEO DE SOJA REFINADO 900 ML Embalado em vidros plásticos, não amassados, sem estufamentos, resistentes, que garantam a integridade do produto até o momento do consumo, contendo 900 ml. A embalagem deverá conter externamente os dados de identificação e procedência, informação nutricional, número do lote, data de validade,.			
Quantidade: 155	Valor Unit.: 7,49	Valor Total: 1.160,95	

CLASSIFICAÇÃO

Razão Social	Num Documento	Oferta Inicial	Oferta Final	Dif.(%)	ME
1 E. A DE ALBUQUERQUE EIRELI	268 02.928.169/0001-31	10,6533	7,49		Sim
2 SUPERMERCADO LOPES EIRELI	294 06.008.120/0001-11	10,65	7,50	0,13	Sim
3 GLL SOLUCOES LTDA	169 62.386.266/0001-71	12,00	12,00	60,00	Sim

DESCLASSIFICADOS

Razão Social	Num Documento	Oferta Inicial	Oferta Final	Dif.(%)	ME
--------------	---------------	----------------	--------------	---------	----

INABILITADOS

Razão Social	Num Documento	Oferta Inicial	Oferta Final	Dif.(%)	ME
--------------	---------------	----------------	--------------	---------	----

MOVIMENTOS DO LOTE

07/04/2026 15:21:03	PUBLICADO				
07/04/2026 18:00:00	RECEPÇÃO DE PROPOSTAS				
19/04/2026 23:59:00	AGUARDANDO DISPUTA				
20/04/2026 09:14:29	DISPUTA				
20/04/2026 09:14:29	LANCE	GLL SOLUCOES LTDA (PARTICIPANTE 169)			12,00
20/04/2026 09:14:29	LANCE	E. A DE ALBUQUERQUE EIRELI (PARTICIPANTE 268)			10,6533
20/04/2026 09:14:29	LANCE	SUPERMERCADO LOPES EIRELI (PARTICIPANTE 294)			10,65

**FUNDO MUNICIPAL DE ASSISTENCIA SOCIAL
BERNARDO SAYÃO-TO**

20/04/2026 09:15:59	LANCE	E. A DE ALBUQUERQUE EIRELI (PARTICIPANTE 268)	10,64
20/04/2026 09:19:45	LANCE	SUPERMERCADO LOPES EIRELI (PARTICIPANTE 294)	7,50
20/04/2026 09:19:47	LANCE	E. A DE ALBUQUERQUE EIRELI (PARTICIPANTE 268)	7,49
20/04/2026 09:24:29	NOTIFICAÇÃO	SISTEMA	
O detentor da melhor oferta da etapa de lances é E. A DE ALBUQUERQUE EIRELI			
20/04/2026 09:24:29	JULGAMENTO		

**LOTE 90 - JULGAMENTO
Lote Ampla**

VALORES UNITÁRIOS FINAIS

Item: 1	Unidade: PCT	Marca: ki sabor	Modelo: PCT
Descrição: OREGANO desidratado. Constituído de folhas acompanhadas ou não de pequenas unidades florais, sãs, secas e limpas, acondicionado em saco de polietileno, íntegro, atóxico, resistente, vedado hermeticamente e limpo. A embalagem deverá conter externamente os dados de identificação e procedência, número do lote, data de fabricação, data de validade, quantidade do produto. O produto deverá apresentar validade mínima de 6 (seis) meses a partir da data de entrega na unidade requisitante. Pct com 10g			
Quantidade: 10	Valor Unit.: 0,99	Valor Total: 9,90	

CLASSIFICAÇÃO

Razão Social	Num Documento	Oferta Inicial	Oferta Final	Dif.(%)	ME
1 E. A DE ALBUQUERQUE EIRELI	686 02.928.169/0001-31	1,5833	0,99		Sim
2 SUPERMERCADO LOPES EIRELI	887 06.008.120/0001-11	1,58	1,00	1.01	Sim
3 GLL SOLUCOES LTDA	253 62.386.266/0001-71	4,00	4,00	300,00	Sim

DESCLASSIFICADOS

Razão Social	Num Documento	Oferta Inicial	Oferta Final	Dif.(%)	ME
--------------	---------------	----------------	--------------	---------	----

INABILITADOS

Razão Social	Num Documento	Oferta Inicial	Oferta Final	Dif.(%)	ME
--------------	---------------	----------------	--------------	---------	----

MOVIMENTOS DO LOTE

07/04/2026 15:21:03	PUBLICADO		
07/04/2026 18:00:00	RECEPÇÃO DE PROPOSTAS		
19/04/2026 23:59:00	AGUARDANDO DISPUTA		
20/04/2026 09:14:29	DISPUTA		
20/04/2026 09:14:29	LANCE	GLL SOLUCOES LTDA (PARTICIPANTE 253)	4,00
20/04/2026 09:14:29	LANCE	E. A DE ALBUQUERQUE EIRELI (PARTICIPANTE 686)	1,5833
20/04/2026 09:14:29	LANCE	SUPERMERCADO LOPES EIRELI (PARTICIPANTE 887)	1,58
20/04/2026 09:16:02	LANCE	E. A DE ALBUQUERQUE EIRELI (PARTICIPANTE 686)	1,57
20/04/2026 09:17:04	LANCE	SUPERMERCADO LOPES EIRELI (PARTICIPANTE 887)	1,20
20/04/2026 09:17:07	LANCE	E. A DE ALBUQUERQUE EIRELI (PARTICIPANTE 686)	1,19
20/04/2026 09:20:05	LANCE	SUPERMERCADO LOPES EIRELI (PARTICIPANTE 887)	1,00
20/04/2026 09:20:27	LANCE	E. A DE ALBUQUERQUE EIRELI (PARTICIPANTE 686)	0,99
20/04/2026 09:24:29	NOTIFICAÇÃO	SISTEMA	
O detentor da melhor oferta da etapa de lances é E. A DE ALBUQUERQUE EIRELI			
20/04/2026 09:24:30	JULGAMENTO		

**LOTE 91 - JULGAMENTO
Lote Ampla**

**FUNDO MUNICIPAL DE ASSISTENCIA SOCIAL
BERNARDO SAYÃO-TO**

VALORES UNITÁRIOS FINAIS

Item: 1	Unidade: DZ	Marca: iana	Modelo: DZ
Descrição: OVOS DE GALINHA , classe A, tipo grande. Produto fresco de ave galinácea, tipo grande, íntegro, sem manchas ou sujidades, cor, odor ou sabor anormais; acondicionados em embalagem apropriada			
Quantidade: 205	Valor Unit.: 8,99	Valor Total: 1.842,95	

CLASSIFICAÇÃO

Razão Social	Num Documento	Oferta Inicial	Oferta Final	Dif.(%)	ME
1 E. A DE ALBUQUERQUE EIRELI	142 02.928.169/0001-31	13,1833	8,99		Sim
2 SUPERMERCADO LOPES EIRELI	852 06.008.120/0001-11	13,18	9,00	0,11	Sim
3 GLL SOLUCOES LTDA	693 62.386.266/0001-71	15,00	15,00	66,67	Sim

DECLASSIFICADOS

Razão Social	Num Documento	Oferta Inicial	Oferta Final	Dif.(%)	ME
--------------	---------------	----------------	--------------	---------	----

INABILITADOS

Razão Social	Num Documento	Oferta Inicial	Oferta Final	Dif.(%)	ME
--------------	---------------	----------------	--------------	---------	----

MOVIMENTOS DO LOTE

07/04/2026 15:21:03	PUBLICADO		
07/04/2026 18:00:00	RECEPÇÃO DE PROPOSTAS		
19/04/2026 23:59:00	AGUARDANDO DISPUTA		
20/04/2026 09:14:29	DISPUTA		
20/04/2026 09:14:29	LANCE	GLL SOLUCOES LTDA (PARTICIPANTE 693)	15,00
20/04/2026 09:14:29	LANCE	E. A DE ALBUQUERQUE EIRELI (PARTICIPANTE 142)	13,1833
20/04/2026 09:14:29	LANCE	SUPERMERCADO LOPES EIRELI (PARTICIPANTE 852)	13,18
20/04/2026 09:16:07	LANCE	E. A DE ALBUQUERQUE EIRELI (PARTICIPANTE 142)	13,17
20/04/2026 09:18:27	LANCE	SUPERMERCADO LOPES EIRELI (PARTICIPANTE 852)	10,00
20/04/2026 09:18:30	LANCE	E. A DE ALBUQUERQUE EIRELI (PARTICIPANTE 142)	9,99
20/04/2026 09:20:13	LANCE	SUPERMERCADO LOPES EIRELI (PARTICIPANTE 852)	9,00
20/04/2026 09:20:14	LANCE	E. A DE ALBUQUERQUE EIRELI (PARTICIPANTE 142)	8,99
20/04/2026 09:24:30	NOTIFICAÇÃO SISTEMA		
O detentor da melhor oferta da etapa de lances é E. A DE ALBUQUERQUE EIRELI			
20/04/2026 09:24:30	JULGAMENTO		

**LOTE 92 - JULGAMENTO
Lote Ampla**

VALORES UNITÁRIOS FINAIS

Item: 1	Unidade: UN	Marca: toc mix	Modelo: UN
Descrição: OVOS DE PÁSCOA 100 GR MEIO AMARGO EMBALAGEM TEMATICA			
Quantidade: 165	Valor Unit.: 16,97	Valor Total: 2.800,05	

CLASSIFICAÇÃO

Razão Social	Num Documento	Oferta Inicial	Oferta Final	Dif.(%)	ME
1 E. A DE ALBUQUERQUE EIRELI	013 02.928.169/0001-31	25,8667	16,97		Sim
2 SUPERMERCADO LOPES EIRELI	175 06.008.120/0001-11	25,86	16,98	0,06	Sim
3 GLL SOLUCOES LTDA	930 62.386.266/0001-71	50,00	50,00	194,46	Sim

DECLASSIFICADOS

Razão Social	Num Documento	Oferta Inicial	Oferta Final	Dif.(%)	ME
--------------	---------------	----------------	--------------	---------	----

**FUNDO MUNICIPAL DE ASSISTENCIA SOCIAL
BERNARDO SAYÃO-TO**

INABILITADOS

Razão Social	Num Documento	Oferta Inicial	Oferta Final	Dif.(%)	ME
MOVIMENTOS DO LOTE					
07/04/2026 15:21:03	PUBLICADO				
07/04/2026 18:00:00	RECEPÇÃO DE PROPOSTAS				
19/04/2026 23:59:00	AGUARDANDO DISPUTA				
20/04/2026 09:30:01	DISPUTA				
20/04/2026 09:30:01	LANCE	GLL SOLUCOES LTDA (PARTICIPANTE 930)			50,00
20/04/2026 09:30:01	LANCE	E. A DE ALBUQUERQUE EIRELI (PARTICIPANTE 013)			25,8667
20/04/2026 09:30:01	LANCE	SUPERMERCADO LOPES EIRELI (PARTICIPANTE 175)			25,86
20/04/2026 09:30:26	LANCE	E. A DE ALBUQUERQUE EIRELI (PARTICIPANTE 013)			25,85
20/04/2026 09:30:39	LANCE	SUPERMERCADO LOPES EIRELI (PARTICIPANTE 175)			20,00
20/04/2026 09:30:42	LANCE	E. A DE ALBUQUERQUE EIRELI (PARTICIPANTE 013)			19,99
20/04/2026 09:33:05	LANCE	SUPERMERCADO LOPES EIRELI (PARTICIPANTE 175)			18,00
20/04/2026 09:33:09	LANCE	E. A DE ALBUQUERQUE EIRELI (PARTICIPANTE 013)			17,99
20/04/2026 09:34:19	LANCE	SUPERMERCADO LOPES EIRELI (PARTICIPANTE 175)			17,00
20/04/2026 09:34:22	LANCE	E. A DE ALBUQUERQUE EIRELI (PARTICIPANTE 013)			16,99
20/04/2026 09:35:28	LANCE	SUPERMERCADO LOPES EIRELI (PARTICIPANTE 175)			16,98
20/04/2026 09:35:30	LANCE	E. A DE ALBUQUERQUE EIRELI (PARTICIPANTE 013)			16,97
20/04/2026 09:40:01	NOTIFICAÇÃO SISTEMA				
O detentor da melhor oferta da etapa de lances é E. A DE ALBUQUERQUE EIRELI					
20/04/2026 09:40:02	JULGAMENTO				

**LOTE 93 - JULGAMENTO
Lote Ampla**

VALORES UNITÁRIOS FINAIS

Item: 1	Unidade: UN	Marca: tommy	Modelo: UN
Descrição: PANETONE COM GOTAS DE CHOCOLATE 500GR			
Quantidade: 165	Valor Unit.: 14,84	Valor Total: 2.448,60	

CLASSIFICAÇÃO

Razão Social	Num Documento	Oferta Inicial	Oferta Final	Dif.(%)	ME
1 E. A DE ALBUQUERQUE EIRELI	091 02.928.169/0001-31	21,1133	14,84		Sim
2 SUPERMERCADO LOPES EIRELI	133 06.008.120/0001-11	21,11	14,85	0,07	Sim

DECLASSIFICADOS

Razão Social	Num Documento	Oferta Inicial	Oferta Final	Dif.(%)	ME
--------------	---------------	----------------	--------------	---------	----

INABILITADOS

Razão Social	Num Documento	Oferta Inicial	Oferta Final	Dif.(%)	ME
--------------	---------------	----------------	--------------	---------	----

MOVIMENTOS DO LOTE

07/04/2026 15:21:03	PUBLICADO				
07/04/2026 18:00:00	RECEPÇÃO DE PROPOSTAS				
19/04/2026 23:59:00	AGUARDANDO DISPUTA				
20/04/2026 09:30:02	DISPUTA				



**FUNDO MUNICIPAL DE ASSISTENCIA SOCIAL
BERNARDO SAYÃO-TO**

20/04/2026 09:30:02	LANCE	E. A DE ALBUQUERQUE EIRELI (PARTICIPANTE 091)	21,1133
20/04/2026 09:30:02	LANCE	SUPERMERCADO LOPES EIRELI (PARTICIPANTE 133)	21,11
20/04/2026 09:30:29	LANCE	E. A DE ALBUQUERQUE EIRELI (PARTICIPANTE 091)	21,10
20/04/2026 09:30:47	LANCE	SUPERMERCADO LOPES EIRELI (PARTICIPANTE 133)	15,00
20/04/2026 09:31:32	LANCE	E. A DE ALBUQUERQUE EIRELI (PARTICIPANTE 091)	14,99
20/04/2026 09:34:32	LANCE	SUPERMERCADO LOPES EIRELI (PARTICIPANTE 133)	14,90
20/04/2026 09:34:34	LANCE	E. A DE ALBUQUERQUE EIRELI (PARTICIPANTE 091)	14,89
20/04/2026 09:35:33	LANCE	SUPERMERCADO LOPES EIRELI (PARTICIPANTE 133)	14,85
20/04/2026 09:35:35	LANCE	E. A DE ALBUQUERQUE EIRELI (PARTICIPANTE 091)	14,84
20/04/2026 09:40:02	NOTIFICAÇÃO SISTEMA		
O detentor da melhor oferta da etapa de lances é E. A DE ALBUQUERQUE EIRELI			
20/04/2026 09:40:02	JULGAMENTO		

**LOTE 94 - JULGAMENTO
Lote Ampla**

VALORES UNITÁRIOS FINAIS

Item: 1	Unidade: PCT	Marca: livramento	Modelo: PCT
Descrição: PÃO DE CACHORRO QUENTE			
Quantidade: 260	Valor Unit.: 7,79	Valor Total: 2.025,40	

CLASSIFICAÇÃO

Razão Social	Num Documento	Oferta Inicial	Oferta Final	Dif.(%)	ME
1 E. A DE ALBUQUERQUE EIRELI	018 02.928.169/0001-31	9,87	7,79		Sim
2 SUPERMERCADO LOPES EIRELI	070 06.008.120/0001-11	9,87	7,80	0,13	Sim
3 GLL SOLUCOES LTDA	282 62.386.266/0001-71	12,00	12,00	53,85	Sim

DECLASSIFICADOS

Razão Social	Num Documento	Oferta Inicial	Oferta Final	Dif.(%)	ME
--------------	---------------	----------------	--------------	---------	----

INABILITADOS

Razão Social	Num Documento	Oferta Inicial	Oferta Final	Dif.(%)	ME
--------------	---------------	----------------	--------------	---------	----

MOVIMENTOS DO LOTE

07/04/2026 15:21:03	PUBLICADO		
07/04/2026 18:00:00	RECEPÇÃO DE PROPOSTAS		
19/04/2026 23:59:00	AGUARDANDO DISPUTA		
20/04/2026 09:30:02	DISPUTA		
20/04/2026 09:30:02	LANCE	GLL SOLUCOES LTDA (PARTICIPANTE 282)	12,00
20/04/2026 09:30:02	LANCE	E. A DE ALBUQUERQUE EIRELI (PARTICIPANTE 018)	9,87
20/04/2026 09:30:02	LANCE	SUPERMERCADO LOPES EIRELI (PARTICIPANTE 070)	9,87
20/04/2026 09:30:18	LANCE	SUPERMERCADO LOPES EIRELI (PARTICIPANTE 070)	7,80
20/04/2026 09:30:33	LANCE	E. A DE ALBUQUERQUE EIRELI (PARTICIPANTE 018)	7,79
20/04/2026 09:40:02	NOTIFICAÇÃO SISTEMA		
O detentor da melhor oferta da etapa de lances é E. A DE ALBUQUERQUE EIRELI			
20/04/2026 09:40:02	JULGAMENTO		

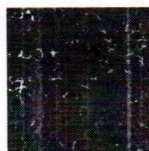

FUNDO MUNICIPAL DE ASSISTENCIA SOCIAL
BERNARDO SAYÃO-TO

LOTE 95 - JULGAMENTO
Lote Ampla

VALORES UNITÁRIOS FINAIS

Item: 1	Unidade: PCT	Marca: livramento	Modelo: PCT
Descrição: PÃO DE FORMA 500GR			
Quantidade: 150	Valor Unit.: 6,99	Valor Total: 1.048,50	

CLASSIFICAÇÃO

Razão Social	Num Documento	Oferta Inicial	Oferta Final	Dif.(%)	ME
1 E. A DE ALBUQUERQUE EIRELI	573 02.928.169/0001-31	9,8433	6,99		Sim
2 SUPERMERCADO LOPES EIRELI	781 06.008.120/0001-11	9,84	7,00	0,14	Sim
3 GLL SOLUCOES LTDA	357 62.386.266/0001-71	15,00	15,00	114,29	Sim

DESCLASSIFICADOS

Razão Social	Num Documento	Oferta Inicial	Oferta Final	Dif.(%)	ME
--------------	---------------	----------------	--------------	---------	----

INABILITADOS

Razão Social	Num Documento	Oferta Inicial	Oferta Final	Dif.(%)	ME
--------------	---------------	----------------	--------------	---------	----

MOVIMENTOS DO LOTE

07/04/2026 15:21:03	PUBLICADO			
07/04/2026 18:00:00	RECEPÇÃO DE PROPOSTAS			
19/04/2026 23:59:00	AGUARDANDO DISPUTA			
20/04/2026 09:30:02	DISPUTA			
20/04/2026 09:30:02	LANCE	GLL SOLUCOES LTDA (PARTICIPANTE 357)		15,00
20/04/2026 09:30:02	LANCE	E. A DE ALBUQUERQUE EIRELI (PARTICIPANTE 573)		9,8433
20/04/2026 09:30:02	LANCE	SUPERMERCADO LOPES EIRELI (PARTICIPANTE 781)		9,84
20/04/2026 09:30:36	LANCE	E. A DE ALBUQUERQUE EIRELI (PARTICIPANTE 573)		9,83
20/04/2026 09:31:00	LANCE	SUPERMERCADO LOPES EIRELI (PARTICIPANTE 781)		8,00
20/04/2026 09:31:01	LANCE	E. A DE ALBUQUERQUE EIRELI (PARTICIPANTE 573)		7,99
20/04/2026 09:32:58	LANCE	SUPERMERCADO LOPES EIRELI (PARTICIPANTE 781)		7,50
20/04/2026 09:33:02	LANCE	E. A DE ALBUQUERQUE EIRELI (PARTICIPANTE 573)		7,49
20/04/2026 09:34:53	LANCE	SUPERMERCADO LOPES EIRELI (PARTICIPANTE 781)		7,00
20/04/2026 09:34:57	LANCE	E. A DE ALBUQUERQUE EIRELI (PARTICIPANTE 573)		6,99
20/04/2026 09:40:02	NOTIFICAÇÃO SISTEMA			
O detentor da melhor oferta da etapa de lances é E. A DE ALBUQUERQUE EIRELI				
20/04/2026 09:40:02	JULGAMENTO			

LOTE 96 - JULGAMENTO
Lote Ampla

VALORES UNITÁRIOS FINAIS

Item: 1	Unidade: PCT	Marca: vitalli	Modelo: PCT
Descrição: PÃO DE QUEIJO CONGELADO 1KG			
Quantidade: 210	Valor Unit.: 14,99	Valor Total: 3.147,90	

CLASSIFICAÇÃO

Razão Social	Num Documento	Oferta Inicial	Oferta Final	Dif.(%)	ME
1 E. A DE ALBUQUERQUE EIRELI	043 02.928.169/0001-31	22,1633	14,99		Sim



**FUNDO MUNICIPAL DE ASSISTENCIA SOCIAL
BERNARDO SAYÃO-TO**

2 SUPERMERCADO LOPES EIRELI	198	06.008.120/0001-11	22,16	15,00	0,07	Sim
-----------------------------	-----	--------------------	-------	-------	------	-----

DESCCLASSIFICADOS

Razão Social	Num Documento	Oferta Inicial	Oferta Final	Dif.(%)	ME
--------------	---------------	----------------	--------------	---------	----

INABILITADOS

Razão Social	Num Documento	Oferta Inicial	Oferta Final	Dif.(%)	ME
--------------	---------------	----------------	--------------	---------	----

MOVIMENTOS DO LOTE

07/04/2026 15:21:03	PUBLICADO				
07/04/2026 18:00:00	RECEPÇÃO DE PROPOSTAS				
19/04/2026 23:59:00	AGUARDANDO DISPUTA				
20/04/2026 09:30:02	DISPUTA				
20/04/2026 09:30:02	LANCE	E. A DE ALBUQUERQUE EIRELI (PARTICIPANTE 043)			22,1633
20/04/2026 09:30:02	LANCE	SUPERMERCADO LOPES EIRELI (PARTICIPANTE 198)			22,16
20/04/2026 09:30:40	LANCE	E. A DE ALBUQUERQUE EIRELI (PARTICIPANTE 043)			22,15
20/04/2026 09:31:12	LANCE	SUPERMERCADO LOPES EIRELI (PARTICIPANTE 198)			18,00
20/04/2026 09:31:15	LANCE	E. A DE ALBUQUERQUE EIRELI (PARTICIPANTE 043)			17,99
20/04/2026 09:32:51	LANCE	SUPERMERCADO LOPES EIRELI (PARTICIPANTE 198)			16,00
20/04/2026 09:32:55	LANCE	E. A DE ALBUQUERQUE EIRELI (PARTICIPANTE 043)			15,99
20/04/2026 09:35:00	LANCE	SUPERMERCADO LOPES EIRELI (PARTICIPANTE 198)			15,00
20/04/2026 09:35:10	LANCE	E. A DE ALBUQUERQUE EIRELI (PARTICIPANTE 043)			14,99
20/04/2026 09:40:02	NOTIFICAÇÃO SISTEMA				
O detentor da melhor oferta da etapa de lances é E. A DE ALBUQUERQUE EIRELI					
20/04/2026 09:40:02	JULGAMENTO				

**LOTE 97 - JULGAMENTO
Lote Ampla**

VALORES UNITÁRIOS FINAIS

Item: 1	Unidade: KG	Marca: americano	Modelo: KG
Descrição: PEITO DE FRANGO CONGELADO, EMBALAGEM TRANSPARENTE, INTACTA INFORMANDO O PRAZO DE VALIDADE, DADOS DO FABRICANTE, LIMPO. CARACTERISTICAS SENSORIAIS(ORGANOLÉPTICS); DEVE APRESENTAR ASPECTO PRÓPRIO, NÃO AMOLECIDO, SEM MANCHAS ESVERDEADAS, LIVRES DE PARASITAS E SUJIDADES OU QUALQUER SUBSTÂNCIA QUE POSSA ALTERAR A CARNE. O PRODUTO DEVERÁ APRESENTAR VALIDADE MÍNIMA DE 90 DIAS A PARTIR DA DATA DE ENTREGA.			
Quantidade: 150	Valor Unit.: 12,99	Valor Total: 1.948,50	

CLASSIFICAÇÃO

Razão Social	Num Documento	Oferta Inicial	Oferta Final	Dif.(%)	ME
1 E. A DE ALBUQUERQUE EIRELI	573	02.928.169/0001-31	23,9667		Sim
2 SUPERMERCADO LOPES EIRELI	162	06.008.120/0001-11	23,96	0,08	Sim
3 GLL SOLUCOES LTDA	496	62.386.266/0001-71	25,00	92,31	Sim

DESCCLASSIFICADOS

Razão Social	Num Documento	Oferta Inicial	Oferta Final	Dif.(%)	ME
--------------	---------------	----------------	--------------	---------	----

INABILITADOS

Razão Social	Num Documento	Oferta Inicial	Oferta Final	Dif.(%)	ME
--------------	---------------	----------------	--------------	---------	----

MOVIMENTOS DO LOTE

07/04/2026 15:21:03	PUBLICADO
---------------------	-----------



**FUNDO MUNICIPAL DE ASSISTENCIA SOCIAL
BERNARDO SAYÃO-TO**

07/04/2026 18:00:00	RECEPÇÃO DE PROPOSTAS		
19/04/2026 23:59:00	AGUARDANDO DISPUTA		
20/04/2026 09:30:02	DISPUTA		
20/04/2026 09:30:02	LANCE	GLL SOLUCOES LTDA (PARTICIPANTE 496)	25,00
20/04/2026 09:30:02	LANCE	E. A DE ALBUQUERQUE EIRELI (PARTICIPANTE 573)	23,9667
20/04/2026 09:30:02	LANCE	SUPERMERCADO LOPES EIRELI (PARTICIPANTE 162)	23,96
20/04/2026 09:30:43	LANCE	E. A DE ALBUQUERQUE EIRELI (PARTICIPANTE 573)	23,95
20/04/2026 09:31:21	LANCE	SUPERMERCADO LOPES EIRELI (PARTICIPANTE 162)	16,00
20/04/2026 09:31:22	LANCE	E. A DE ALBUQUERQUE EIRELI (PARTICIPANTE 573)	15,99
20/04/2026 09:32:31	LANCE	SUPERMERCADO LOPES EIRELI (PARTICIPANTE 162)	13,00
20/04/2026 09:35:12	LANCE	E. A DE ALBUQUERQUE EIRELI (PARTICIPANTE 573)	12,99
20/04/2026 09:40:03	NOTIFICAÇÃO SISTEMA		
O detentor da melhor oferta da etapa de lances é E. A DE ALBUQUERQUE EIRELI			
20/04/2026 09:40:03	JULGAMENTO		

**LOTE 98 - JULGAMENTO
Lote Ampla**

VALORES UNITÁRIOS FINAIS

Item: 1	Unidade: KG	Marca: ceasa	Modelo: KG
Descrição: PERA IN NATURA DE PRIMEIRA QUALIDADE, COLORAÇÃO E CONSISTÊNCIA UNIFORME SEM DANOS FISICOS, SEM IMPUREZAS			
Quantidade: 30	Valor Unit.: 9,99		Valor Total: 299,70

CLASSIFICAÇÃO

Razão Social	Num Documento	Oferta Inicial	Oferta Final	Dif.(%)	ME
1 E. A DE ALBUQUERQUE EIRELI	267 02.928.169/0001-31	13,51	9,99		Sim
2 SUPERMERCADO LOPES EIRELI	374 06.008.120/0001-11	13,51	10,00	0,10	Sim

DESCLASSIFICADOS

Razão Social	Num Documento	Oferta Inicial	Oferta Final	Dif.(%)	ME
--------------	---------------	----------------	--------------	---------	----

INABILITADOS

Razão Social	Num Documento	Oferta Inicial	Oferta Final	Dif.(%)	ME
--------------	---------------	----------------	--------------	---------	----

MOVIMENTOS DO LOTE

07/04/2026 15:21:03	PUBLICADO		
07/04/2026 18:00:00	RECEPÇÃO DE PROPOSTAS		
19/04/2026 23:59:00	AGUARDANDO DISPUTA		
20/04/2026 09:30:03	DISPUTA		
20/04/2026 09:30:03	LANCE	E. A DE ALBUQUERQUE EIRELI (PARTICIPANTE 267)	13,51
20/04/2026 09:30:03	LANCE	SUPERMERCADO LOPES EIRELI (PARTICIPANTE 374)	13,51
20/04/2026 09:30:50	LANCE	E. A DE ALBUQUERQUE EIRELI (PARTICIPANTE 267)	13,50
20/04/2026 09:32:39	LANCE	SUPERMERCADO LOPES EIRELI (PARTICIPANTE 374)	12,00
20/04/2026 09:32:41	LANCE	E. A DE ALBUQUERQUE EIRELI (PARTICIPANTE 267)	11,99
20/04/2026 09:33:59	LANCE	SUPERMERCADO LOPES EIRELI (PARTICIPANTE 374)	10,00
20/04/2026 09:34:01	LANCE	E. A DE ALBUQUERQUE EIRELI (PARTICIPANTE 267)	9,99
20/04/2026 09:40:03	NOTIFICAÇÃO SISTEMA		
O detentor da melhor oferta da etapa de lances é E. A DE ALBUQUERQUE EIRELI			

**FUNDO MUNICIPAL DE ASSISTENCIA SOCIAL
BERNARDO SAYÃO-TO**

20/04/2026 09:40:03 JULGAMENTO

**LOTE 99 - JULGAMENTO
Lote Ampla**

VALORES UNITÁRIOS FINAIS

Item: 1	Unidade: PCT	Marca: ki sabor	Modelo: PCT
Descrição: PIMENTA DO REINO MOIDA 90GR			
Quantidade: 5	Valor Unit.: 4,97	Valor Total: 24,85	

CLASSIFICAÇÃO

Razão Social	Num Documento	Oferta Inicial	Oferta Final	Dif.(%)	ME
1 E. A DE ALBUQUERQUE EIRELI	369 02.928.169/0001-31	11,6667	4,97		Sim
2 SUPERMERCADO LOPES EIRELI	950 06.008.120/0001-11	11,66	4,98	0,20	Sim
3 GLL SOLUCOES LTDA	717 62.386.266/0001-71	11,66	11,66	134,14	Sim

DECLASSIFICADOS

Razão Social	Num Documento	Oferta Inicial	Oferta Final	Dif.(%)	ME
--------------	---------------	----------------	--------------	---------	----

INABILITADOS

Razão Social	Num Documento	Oferta Inicial	Oferta Final	Dif.(%)	ME
--------------	---------------	----------------	--------------	---------	----

MOVIMENTOS DO LOTE

07/04/2026 15:21:03	PUBLICADO			
07/04/2026 18:00:00	RECEPÇÃO DE PROPOSTAS			
19/04/2026 23:59:00	AGUARDANDO DISPUTA			
20/04/2026 09:30:03	DISPUTA			
20/04/2026 09:30:03	LANCE	GLL SOLUCOES LTDA (PARTICIPANTE 717)		11,66
20/04/2026 09:30:03	LANCE	E. A DE ALBUQUERQUE EIRELI (PARTICIPANTE 369)		11,6667
20/04/2026 09:30:03	LANCE	SUPERMERCADO LOPES EIRELI (PARTICIPANTE 950)		11,66
20/04/2026 09:30:29	LANCE	SUPERMERCADO LOPES EIRELI (PARTICIPANTE 950)		6,00
20/04/2026 09:30:56	LANCE	E. A DE ALBUQUERQUE EIRELI (PARTICIPANTE 369)		5,99
20/04/2026 09:34:08	LANCE	SUPERMERCADO LOPES EIRELI (PARTICIPANTE 950)		5,00
20/04/2026 09:34:10	LANCE	E. A DE ALBUQUERQUE EIRELI (PARTICIPANTE 369)		4,99
20/04/2026 09:35:08	LANCE	SUPERMERCADO LOPES EIRELI (PARTICIPANTE 950)		4,98
20/04/2026 09:35:11	LANCE	E. A DE ALBUQUERQUE EIRELI (PARTICIPANTE 369)		4,97
20/04/2026 09:40:03	NOTIFICAÇÃO SISTEMA			
O detentor da melhor oferta da etapa de lances é E. A DE ALBUQUERQUE EIRELI				
20/04/2026 09:40:03	JULGAMENTO			

**LOTE 100 - JULGAMENTO
Lote Ampla**

VALORES UNITÁRIOS FINAIS

Item: 1	Unidade: KG	Marca: ceasa	Modelo: KG
Descrição: PIMENTÃO IN NATURA DE PRIMEIRA QUALIDADE, COLORAÇÃO E CONSISTÊNCIA UNIFORME SEM DANOS FISICOS, SEM IMPUREZAS			
Quantidade: 8	Valor Unit.: 8,99	Valor Total: 71,92	

CLASSIFICAÇÃO



**FUNDO MUNICIPAL DE ASSISTENCIA SOCIAL
BERNARDO SAYÃO-TO**

Razão Social	Num Documento	Oferta Inicial	Oferta Final	Dif.(%)	ME
1 E. A DE ALBUQUERQUE EIRELI	546 02.928.169/0001-31	16,65	8,99		Sim
2 SUPERMERCADO LOPES EIRELI	416 06.008.120/0001-11	16,65	9,00	0,11	Sim

DECLASSIFICADOS

Razão Social	Num Documento	Oferta Inicial	Oferta Final	Dif.(%)	ME
--------------	---------------	----------------	--------------	---------	----

INABILITADOS

Razão Social	Num Documento	Oferta Inicial	Oferta Final	Dif.(%)	ME
--------------	---------------	----------------	--------------	---------	----

MOVIMENTOS DO LOTE

07/04/2026 15:21:03	PUBLICADO			
07/04/2026 18:00:00	RECEPÇÃO DE PROPOSTAS			
19/04/2026 23:59:00	AGUARDANDO DISPUTA			
20/04/2026 09:30:03	DISPUTA			
20/04/2026 09:30:03	LANCE	E. A DE ALBUQUERQUE EIRELI (PARTICIPANTE 546)		16,65
20/04/2026 09:30:03	LANCE	SUPERMERCADO LOPES EIRELI (PARTICIPANTE 416)		16,65
20/04/2026 09:30:59	LANCE	E. A DE ALBUQUERQUE EIRELI (PARTICIPANTE 546)		16,64
20/04/2026 09:31:35	LANCE	SUPERMERCADO LOPES EIRELI (PARTICIPANTE 416)		9,00
20/04/2026 09:31:37	LANCE	E. A DE ALBUQUERQUE EIRELI (PARTICIPANTE 546)		8,99
20/04/2026 09:40:03	NOTIFICAÇÃO SISTEMA			
O detentor da melhor oferta da etapa de lances é E. A DE ALBUQUERQUE EIRELI				
20/04/2026 09:40:03	JULGAMENTO			

**LOTE 101 - JULGAMENTO
Lote Ampla**

VALORES UNITÁRIOS FINAIS

Item: 1	Unidade: PCT	Marca: florestal	Modelo: PCT
Descrição: PIRULITO SABORES DIVERSOS PCT 600g (50 unidades). Pirulito no sabor cereja, com recheio de chicle sabor tutti frutti. ingredientes: Açúcar, xarope de glicose, goma, base, acidulante, ácido cítrico, aromatizantes, regulador de acidez, lactato de sódio, umectante glicerina e corante artificial vermelho 40. Pode conter traços de leite. Não contem glúten. Embalados em sacos plásticos transparentes e atóxicos, limpos não violados, resistentes que garantam a integridade do produto até o momento do consumo acondicionados. Pacote de 600g, com 50 unidades. A embalagem deverá conter externamente os dados de identificação e procedência, informação nutricional, número do lote, data de validade, quantidade do produto e número do registro. O produto deverá apresentar validade mínima de 06 meses a partir da data de entrega na unidade requisitante			
Quantidade: 105	Valor Unit.: 9,99	Valor Total: 1.048,95	

CLASSIFICAÇÃO

Razão Social	Num Documento	Oferta Inicial	Oferta Final	Dif.(%)	ME
1 E. A DE ALBUQUERQUE EIRELI	832 02.928.169/0001-31	25,00	9,99		Sim
2 SUPERMERCADO LOPES EIRELI	104 06.008.120/0001-11	25,00	10,00	0,10	Sim
3 GLL SOLUCOES LTDA	653 62.386.266/0001-71	25,00	25,00	150,00	Sim

DECLASSIFICADOS

Razão Social	Num Documento	Oferta Inicial	Oferta Final	Dif.(%)	ME
--------------	---------------	----------------	--------------	---------	----

INABILITADOS

Razão Social	Num Documento	Oferta Inicial	Oferta Final	Dif.(%)	ME
--------------	---------------	----------------	--------------	---------	----

MOVIMENTOS DO LOTE

07/04/2026 15:21:03	PUBLICADO			
07/04/2026 18:00:00	RECEPÇÃO DE PROPOSTAS			



FUNDO MUNICIPAL DE ASSISTENCIA SOCIAL
BERNARDO SAYÃO-TO

19/04/2026 23:59:00	AGUARDANDO DISPUTA		
20/04/2026 09:30:03	DISPUTA		
20/04/2026 09:30:03	LANCE	GLL SOLUCOES LTDA (PARTICIPANTE 653)	25,00
20/04/2026 09:30:03	LANCE	E. A DE ALBUQUERQUE EIRELI (PARTICIPANTE 832)	25,00
20/04/2026 09:30:03	LANCE	SUPERMERCADO LOPES EIRELI (PARTICIPANTE 104)	25,00
20/04/2026 09:31:04	LANCE	E. A DE ALBUQUERQUE EIRELI (PARTICIPANTE 832)	24,99
20/04/2026 09:32:18	LANCE	SUPERMERCADO LOPES EIRELI (PARTICIPANTE 104)	12,00
20/04/2026 09:32:20	LANCE	E. A DE ALBUQUERQUE EIRELI (PARTICIPANTE 832)	11,99
20/04/2026 09:33:43	LANCE	SUPERMERCADO LOPES EIRELI (PARTICIPANTE 104)	10,00
20/04/2026 09:35:24	LANCE	E. A DE ALBUQUERQUE EIRELI (PARTICIPANTE 832)	9,99
20/04/2026 09:40:03	NOTIFICAÇÃO SISTEMA		
O detentor da melhor oferta da etapa de lances é E. A DE ALBUQUERQUE EIRELI			
20/04/2026 09:40:03	JULGAMENTO		

LOTE 102 - JULGAMENTO
Lote Ampla

VALORES UNITÁRIOS FINAIS

Item: 1	Unidade: UN	Marca: rei das polpas	Modelo: UN
Descrição: POLPA DE FRUTA – ABACAXI DE PRIMEIRA QUALIDADE, EMBALAGEM INDIVIDUAL 1KG			
Quantidade: 85	Valor Unit.: 17,99		Valor Total: 1.529,15

CLASSIFICAÇÃO

Razão Social	Num	Documento	Oferta Inicial	Oferta Final	Dif.(%)	ME
1 E. A DE ALBUQUERQUE EIRELI	316	02.928.169/0001-31	19,72	17,99		Sim
2 GLL SOLUCOES LTDA	305	62.386.266/0001-71	20,00	18,00	0,06	Sim
3 SUPERMERCADO LOPES EIRELI	582	06.008.120/0001-11	19,72	19,72	9,56	Sim

DECLASSIFICADOS

Razão Social	Num	Documento	Oferta Inicial	Oferta Final	Dif.(%)	ME
--------------	-----	-----------	----------------	--------------	---------	----

INABILITADOS

Razão Social	Num	Documento	Oferta Inicial	Oferta Final	Dif.(%)	ME
--------------	-----	-----------	----------------	--------------	---------	----

MOVIMENTOS DO LOTE

07/04/2026 15:21:03	PUBLICADO		
07/04/2026 18:00:00	RECEPÇÃO DE PROPOSTAS		
19/04/2026 23:59:00	AGUARDANDO DISPUTA		
20/04/2026 09:30:03	DISPUTA		
20/04/2026 09:30:03	LANCE	SUPERMERCADO LOPES EIRELI (PARTICIPANTE 582)	19,72
20/04/2026 09:30:03	LANCE	GLL SOLUCOES LTDA (PARTICIPANTE 305)	20,00
20/04/2026 09:30:03	LANCE	E. A DE ALBUQUERQUE EIRELI (PARTICIPANTE 316)	19,72
20/04/2026 09:31:11	LANCE	E. A DE ALBUQUERQUE EIRELI (PARTICIPANTE 316)	19,71
20/04/2026 09:37:22	LANCE	GLL SOLUCOES LTDA (PARTICIPANTE 305)	19,703
20/04/2026 09:37:24	LANCE	E. A DE ALBUQUERQUE EIRELI (PARTICIPANTE 316)	19,69
20/04/2026 09:37:50	LANCE	GLL SOLUCOES LTDA (PARTICIPANTE 305)	19,00
20/04/2026 09:37:52	LANCE	E. A DE ALBUQUERQUE EIRELI (PARTICIPANTE 316)	18,99
20/04/2026 09:39:54	LANCE	GLL SOLUCOES LTDA (PARTICIPANTE 305)	18,00

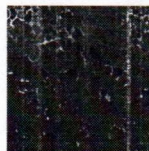

**FUNDO MUNICIPAL DE ASSISTENCIA SOCIAL
BERNARDO SAYÃO-TO**

20/04/2026 09:39:54 PRORROGAÇÃO AUTOMÁTICA

20/04/2026 09:39:56 LANCE E. A DE ALBUQUERQUE EIRELI (PARTICIPANTE 316) 17,99

20/04/2026 09:41:56 NOTIFICAÇÃO SISTEMA

O detentor da melhor oferta da etapa de lances é E. A DE ALBUQUERQUE EIRELI

20/04/2026 09:41:56 JULGAMENTO

**LOTE 103 - JULGAMENTO
Lote Ampla**

VALORES UNITÁRIOS FINAIS

Item: 1 Unidade: UN Marca: rei das polpas Modelo: UN
Descrição: POLPA DE FRUTA – ACEROLA DE PRIMEIRA QUALIDADE, EMBALAGEM INDIVIDUAL 1KG
Quantidade: 165 Valor Unit.: 6,99 Valor Total: 1.153,35

CLASSIFICAÇÃO

Razão Social	Num Documento	Oferta Inicial	Oferta Final	Dif.(%)	ME
1 E. A DE ALBUQUERQUE EIRELI	307 02.928.169/0001-31	15,6133	6,99		Sim
2 SUPERMERCADO LOPES EIRELI	833 06.008.120/0001-11	15,61	7,00	0,14	Sim
3 GLL SOLUCOES LTDA	569 62.386.266/0001-71	20,00	20,00	185,71	Sim

DESCCLASSIFICADOS

Razão Social	Num Documento	Oferta Inicial	Oferta Final	Dif.(%)	ME
--------------	---------------	----------------	--------------	---------	----

INABILITADOS

Razão Social	Num Documento	Oferta Inicial	Oferta Final	Dif.(%)	ME
--------------	---------------	----------------	--------------	---------	----

MOVIMENTOS DO LOTE

07/04/2026 15:21:03	PUBLICADO				
07/04/2026 18:00:00	RECEPÇÃO DE PROPOSTAS				
19/04/2026 23:59:00	AGUARDANDO DISPUTA				
20/04/2026 09:30:04	DISPUTA				
20/04/2026 09:30:04	LANCE GLL SOLUCOES LTDA (PARTICIPANTE 569)				20,00
20/04/2026 09:30:04	LANCE E. A DE ALBUQUERQUE EIRELI (PARTICIPANTE 307)				15,6133
20/04/2026 09:30:04	LANCE SUPERMERCADO LOPES EIRELI (PARTICIPANTE 833)				15,61
20/04/2026 09:31:14	LANCE E. A DE ALBUQUERQUE EIRELI (PARTICIPANTE 307)				15,60
20/04/2026 09:32:02	LANCE SUPERMERCADO LOPES EIRELI (PARTICIPANTE 833)				8,00
20/04/2026 09:32:04	LANCE E. A DE ALBUQUERQUE EIRELI (PARTICIPANTE 307)				7,99
20/04/2026 09:33:30	LANCE SUPERMERCADO LOPES EIRELI (PARTICIPANTE 833)				7,00
20/04/2026 09:35:27	LANCE E. A DE ALBUQUERQUE EIRELI (PARTICIPANTE 307)				6,99
20/04/2026 09:40:04	NOTIFICAÇÃO SISTEMA				
O detentor da melhor oferta da etapa de lances é E. A DE ALBUQUERQUE EIRELI					
20/04/2026 09:40:04	JULGAMENTO				

**LOTE 104 - JULGAMENTO
Lote Ampla**

VALORES UNITÁRIOS FINAIS

Item: 1 Unidade: UN Marca: rei das polpas Modelo: UN
Descrição: POLPA DE FRUTA – CAJÁ DE PRIMEIRA QUALIDADE, EMBALAGEM INDIVIDUAL 1KG
Quantidade: 165 Valor Unit.: 12,99 Valor Total: 2.143,35

**FUNDO MUNICIPAL DE ASSISTENCIA SOCIAL
BERNARDO SAYÃO-TO**

CLASSIFICAÇÃO

Razão Social	Num Documento	Oferta Inicial	Oferta Final	Dif.(%)	ME
1 E. A DE ALBUQUERQUE EIRELI	178 02.928.169/0001-31	19,6667	12,99		Sim
2 GLL SOLUCOES LTDA	113 62.386.266/0001-71	30,00	13,00	0,08	Sim
3 SUPERMERCADO LOPES EIRELI	919 06.008.120/0001-11	19,66	13,98	7,54	Sim

DESCCLASSIFICADOS

Razão Social	Num Documento	Oferta Inicial	Oferta Final	Dif.(%)	ME
--------------	---------------	----------------	--------------	---------	----

INABILITADOS

Razão Social	Num Documento	Oferta Inicial	Oferta Final	Dif.(%)	ME
--------------	---------------	----------------	--------------	---------	----

MOVIMENTOS DO LOTE

07/04/2026 15:21:03	PUBLICADO				
07/04/2026 18:00:00	RECEPÇÃO DE PROPOSTAS				
19/04/2026 23:59:00	AGUARDANDO DISPUTA				
20/04/2026 09:30:04	DISPUTA				
20/04/2026 09:30:04	LANCE	GLL SOLUCOES LTDA (PARTICIPANTE 113)			30,00
20/04/2026 09:30:04	LANCE	E. A DE ALBUQUERQUE EIRELI (PARTICIPANTE 178)			19,6667
20/04/2026 09:30:04	LANCE	SUPERMERCADO LOPES EIRELI (PARTICIPANTE 919)			19,66
20/04/2026 09:31:16	LANCE	E. A DE ALBUQUERQUE EIRELI (PARTICIPANTE 178)			19,65
20/04/2026 09:32:10	LANCE	SUPERMERCADO LOPES EIRELI (PARTICIPANTE 919)			14,00
20/04/2026 09:32:12	LANCE	E. A DE ALBUQUERQUE EIRELI (PARTICIPANTE 178)			13,99
20/04/2026 09:35:15	LANCE	SUPERMERCADO LOPES EIRELI (PARTICIPANTE 919)			13,98
20/04/2026 09:35:16	LANCE	E. A DE ALBUQUERQUE EIRELI (PARTICIPANTE 178)			13,97
20/04/2026 09:37:39	LANCE	GLL SOLUCOES LTDA (PARTICIPANTE 113)			13,00
20/04/2026 09:37:41	LANCE	E. A DE ALBUQUERQUE EIRELI (PARTICIPANTE 178)			12,99
20/04/2026 09:40:04	NOTIFICAÇÃO SISTEMA				
O detentor da melhor oferta da etapa de lances é E. A DE ALBUQUERQUE EIRELI					
20/04/2026 09:40:04	JULGAMENTO				

**LOTE 105 - JULGAMENTO
Lote Ampla**

VALORES UNITÁRIOS FINAIS

Item: 1	Unidade: UN	Marca: rei das polpas	Modelo: UN
Descrição: POLPA DE FRUTA – CUPUAÇU DE PRIMEIRA QUALIDADE, EMBALAGEM INDIVIDUAL 1 KG			
Quantidade: 30	Valor Unit.: 11,99	Valor Total: 359,70	

CLASSIFICAÇÃO

Razão Social	Num Documento	Oferta Inicial	Oferta Final	Dif.(%)	ME
1 E. A DE ALBUQUERQUE EIRELI	438 02.928.169/0001-31	26,6667	11,99		Sim
2 GLL SOLUCOES LTDA	283 62.386.266/0001-71	30,00	12,00	0,08	Sim
3 SUPERMERCADO LOPES EIRELI	655 06.008.120/0001-11	26,66	12,98	8,17	Sim

DESCCLASSIFICADOS

Razão Social	Num Documento	Oferta Inicial	Oferta Final	Dif.(%)	ME
--------------	---------------	----------------	--------------	---------	----

INABILITADOS

Razão Social	Num Documento	Oferta Inicial	Oferta Final	Dif.(%)	ME
--------------	---------------	----------------	--------------	---------	----

**FUNDO MUNICIPAL DE ASSISTENCIA SOCIAL
BERNARDO SAYÃO-TO**

MOVIMENTOS DO LOTE

07/04/2026 15:21:03	PUBLICADO		
07/04/2026 18:00:00	RECEPÇÃO DE PROPOSTAS		
19/04/2026 23:59:00	AGUARDANDO DISPUTA		
20/04/2026 09:30:04	DISPUTA		
20/04/2026 09:30:04	LANCE	GLL SOLUCOES LTDA (PARTICIPANTE 283)	30,00
20/04/2026 09:30:04	LANCE	E. A DE ALBUQUERQUE EIRELI (PARTICIPANTE 438)	26,6667
20/04/2026 09:30:04	LANCE	SUPERMERCADO LOPES EIRELI (PARTICIPANTE 655)	26,66
20/04/2026 09:31:17	LANCE	E. A DE ALBUQUERQUE EIRELI (PARTICIPANTE 438)	26,65
20/04/2026 09:31:52	LANCE	SUPERMERCADO LOPES EIRELI (PARTICIPANTE 655)	14,00
20/04/2026 09:31:53	LANCE	E. A DE ALBUQUERQUE EIRELI (PARTICIPANTE 438)	13,99
20/04/2026 09:33:24	LANCE	SUPERMERCADO LOPES EIRELI (PARTICIPANTE 655)	13,00
20/04/2026 09:33:27	LANCE	E. A DE ALBUQUERQUE EIRELI (PARTICIPANTE 438)	12,99
20/04/2026 09:35:22	LANCE	SUPERMERCADO LOPES EIRELI (PARTICIPANTE 655)	12,98
20/04/2026 09:35:25	LANCE	E. A DE ALBUQUERQUE EIRELI (PARTICIPANTE 438)	12,97
20/04/2026 09:37:35	LANCE	GLL SOLUCOES LTDA (PARTICIPANTE 283)	12,00
20/04/2026 09:37:37	LANCE	E. A DE ALBUQUERQUE EIRELI (PARTICIPANTE 438)	11,99
20/04/2026 09:40:04	NOTIFICAÇÃO	SISTEMA	
O detentor da melhor oferta da etapa de lances é E. A DE ALBUQUERQUE EIRELI			
20/04/2026 09:40:04	JULGAMENTO		

**LOTE 106 - JULGAMENTO
Lote Ampla**

VALORES UNITÁRIOS FINAIS

Item: 1	Unidade: UN	Marca: rei das polpas	Modelo: UN
Descrição: POLPA DE FRUTA – GOIABA DE PRIMEIRA QUALIDADE, EMBALAGEM INDIVIDUAL 1KG			
Quantidade: 80	Valor Unit.: 6,99		Valor Total: 559,20

CLASSIFICAÇÃO

Razão Social	Num	Documento	Oferta Inicial	Oferta Final	Dif.(%)	ME
1 E. A DE ALBUQUERQUE EIRELI	124	02.928.169/0001-31	14,0633	6,99		Sim
2 SUPERMERCADO LOPES EIRELI	432	06.008.120/0001-11	14,06	7,00	0,14	Sim
3 GLL SOLUCOES LTDA	319	62.386.266/0001-71	20,00	20,00	185,71	Sim

DESCLASSIFICADOS

Razão Social	Num	Documento	Oferta Inicial	Oferta Final	Dif.(%)	ME
--------------	-----	-----------	----------------	--------------	---------	----

INABILITADOS

Razão Social	Num	Documento	Oferta Inicial	Oferta Final	Dif.(%)	ME
--------------	-----	-----------	----------------	--------------	---------	----

MOVIMENTOS DO LOTE

07/04/2026 15:21:03	PUBLICADO		
07/04/2026 18:00:00	RECEPÇÃO DE PROPOSTAS		
19/04/2026 23:59:00	AGUARDANDO DISPUTA		
20/04/2026 09:30:04	DISPUTA		
20/04/2026 09:30:04	LANCE	GLL SOLUCOES LTDA (PARTICIPANTE 319)	20,00
20/04/2026 09:30:04	LANCE	E. A DE ALBUQUERQUE EIRELI (PARTICIPANTE 124)	14,0633



**FUNDO MUNICIPAL DE ASSISTENCIA SOCIAL
BERNARDO SAYÃO-TO**

20/04/2026 09:30:04	LANCE	SUPERMERCADO LOPES EIRELI (PARTICIPANTE 432)	14,06
20/04/2026 09:31:18	LANCE	E. A DE ALBUQUERQUE EIRELI (PARTICIPANTE 124)	14,05
20/04/2026 09:31:45	LANCE	SUPERMERCADO LOPES EIRELI (PARTICIPANTE 432)	8,00
20/04/2026 09:31:47	LANCE	E. A DE ALBUQUERQUE EIRELI (PARTICIPANTE 124)	7,99
20/04/2026 09:33:15	LANCE	SUPERMERCADO LOPES EIRELI (PARTICIPANTE 432)	7,00
20/04/2026 09:35:33	LANCE	E. A DE ALBUQUERQUE EIRELI (PARTICIPANTE 124)	6,99
20/04/2026 09:40:04	NOTIFICAÇÃO	SISTEMA	
O detentor da melhor oferta da etapa de lances é E. A DE ALBUQUERQUE EIRELI			
20/04/2026 09:40:04	JULGAMENTO		

**LOTE 107 - JULGAMENTO
Lote Ampla**

VALORES UNITÁRIOS FINAIS

Item: 1	Unidade: UN	Marca: rei das polpas	Modelo: UN
Descrição: POLPA DE FRUTA – GRAVIOLA DE PRIMEIRA QUALIDADE, EMBALAGEM INDIVIDUAL 1KG			
Quantidade: 30	Valor Unit.: 13,99	Valor Total: 419,70	

CLASSIFICAÇÃO

Razão Social	Num	Documento	Oferta Inicial	Oferta Final	Dif.(%)	ME
1 E. A DE ALBUQUERQUE EIRELI	898	02.928.169/0001-31	24,12	13,99		Sim
2 SUPERMERCADO LOPES EIRELI	008	06.008.120/0001-11	24,12	14,00	0,07	Sim
3 GLL SOLUCOES LTDA	233	62.386.266/0001-71	30,00	30,00	114,29	Sim

DECLASSIFICADOS

Razão Social	Num	Documento	Oferta Inicial	Oferta Final	Dif.(%)	ME
--------------	-----	-----------	----------------	--------------	---------	----

INABILITADOS

Razão Social	Num	Documento	Oferta Inicial	Oferta Final	Dif.(%)	ME
--------------	-----	-----------	----------------	--------------	---------	----

MOVIMENTOS DO LOTE

07/04/2026 15:21:03	PUBLICADO		
07/04/2026 18:00:00	RECEPÇÃO DE PROPOSTAS		
19/04/2026 23:59:00	AGUARDANDO DISPUTA		
20/04/2026 09:41:26	DISPUTA		
20/04/2026 09:41:27	LANCE	GLL SOLUCOES LTDA (PARTICIPANTE 233)	30,00
20/04/2026 09:41:27	LANCE	E. A DE ALBUQUERQUE EIRELI (PARTICIPANTE 898)	24,12
20/04/2026 09:41:27	LANCE	SUPERMERCADO LOPES EIRELI (PARTICIPANTE 008)	24,12
20/04/2026 09:41:46	LANCE	SUPERMERCADO LOPES EIRELI (PARTICIPANTE 008)	20,00
20/04/2026 09:44:01	LANCE	E. A DE ALBUQUERQUE EIRELI (PARTICIPANTE 898)	19,99
20/04/2026 09:48:52	LANCE	SUPERMERCADO LOPES EIRELI (PARTICIPANTE 008)	14,00
20/04/2026 09:50:56	LANCE	E. A DE ALBUQUERQUE EIRELI (PARTICIPANTE 898)	13,99
20/04/2026 09:50:56	PRORROGAÇÃO AUTOMÁTICA		
20/04/2026 09:52:56	NOTIFICAÇÃO	SISTEMA	
O detentor da melhor oferta da etapa de lances é E. A DE ALBUQUERQUE EIRELI			
20/04/2026 09:52:56	JULGAMENTO		



**FUNDO MUNICIPAL DE ASSISTENCIA SOCIAL
BERNARDO SAYÃO-TO**

**LOTE 108 - JULGAMENTO
Lote Ampla**

VALORES UNITÁRIOS FINAIS

Item: 1	Unidade: UN	Marca: rei das polpas	Modelo: UN
Descrição: POLPA DE FRUTA – MARACUJÁ DE PRIMEIRA QUALIDADE, EMBALAGEM INDIVIDUAL 1KG			
Quantidade: 60	Valor Unit.: 12,99		Valor Total: 779,40

CLASSIFICAÇÃO

Razão Social	Num Documento	Oferta Inicial	Oferta Final	Dif.(%)	ME
1 E. A DE ALBUQUERQUE EIRELI	984 02.928.169/0001-31	39,7067	12,99		Sim
2 SUPERMERCADO LOPES EIRELI	422 06.008.120/0001-11	39,70	13,00	0,08	Sim
3 GLL SOLUCOES LTDA	026 62.386.266/0001-71	30,00	30,00	130,77	Sim

DESCLASSIFICADOS

Razão Social	Num Documento	Oferta Inicial	Oferta Final	Dif.(%)	ME
--------------	---------------	----------------	--------------	---------	----

INABILITADOS

Razão Social	Num Documento	Oferta Inicial	Oferta Final	Dif.(%)	ME
--------------	---------------	----------------	--------------	---------	----

MOVIMENTOS DO LOTE

07/04/2026 15:21:03	PUBLICADO				
07/04/2026 18:00:00	RECEPÇÃO DE PROPOSTAS				
19/04/2026 23:59:00	AGUARDANDO DISPUTA				
20/04/2026 09:41:27	DISPUTA				
20/04/2026 09:41:27	LANCE	GLL SOLUCOES LTDA (PARTICIPANTE 026)			30,00
20/04/2026 09:41:27	LANCE	E. A DE ALBUQUERQUE EIRELI (PARTICIPANTE 984)			39,7067
20/04/2026 09:41:27	LANCE	SUPERMERCADO LOPES EIRELI (PARTICIPANTE 422)			39,70
20/04/2026 09:41:53	LANCE	SUPERMERCADO LOPES EIRELI (PARTICIPANTE 422)			15,00
20/04/2026 09:44:31	LANCE	E. A DE ALBUQUERQUE EIRELI (PARTICIPANTE 984)			14,99
20/04/2026 09:44:40	LANCE	SUPERMERCADO LOPES EIRELI (PARTICIPANTE 422)			14,98
20/04/2026 09:44:43	LANCE	E. A DE ALBUQUERQUE EIRELI (PARTICIPANTE 984)			14,97
20/04/2026 09:44:59	LANCE	SUPERMERCADO LOPES EIRELI (PARTICIPANTE 422)			14,96
20/04/2026 09:45:01	LANCE	E. A DE ALBUQUERQUE EIRELI (PARTICIPANTE 984)			14,95
20/04/2026 09:45:09	LANCE	SUPERMERCADO LOPES EIRELI (PARTICIPANTE 422)			14,93
20/04/2026 09:45:10	LANCE	E. A DE ALBUQUERQUE EIRELI (PARTICIPANTE 984)			14,92
20/04/2026 09:48:29	LANCE	SUPERMERCADO LOPES EIRELI (PARTICIPANTE 422)			14,00
20/04/2026 09:48:33	LANCE	E. A DE ALBUQUERQUE EIRELI (PARTICIPANTE 984)			13,99
20/04/2026 09:49:25	LANCE	SUPERMERCADO LOPES EIRELI (PARTICIPANTE 422)			13,00
20/04/2026 09:49:30	LANCE	E. A DE ALBUQUERQUE EIRELI (PARTICIPANTE 984)			12,99
20/04/2026 09:49:30	PRORROGAÇÃO AUTOMÁTICA				
20/04/2026 09:51:30	NOTIFICAÇÃO SISTEMA				
O detentor da melhor oferta da etapa de lances é E. A DE ALBUQUERQUE EIRELI					
20/04/2026 09:51:30	JULGAMENTO				

**LOTE 109 - JULGAMENTO
Lote Ampla**

VALORES UNITÁRIOS FINAIS

**FUNDO MUNICIPAL DE ASSISTENCIA SOCIAL
BERNARDO SAYÃO-TO**

Item: 1 Unidade: UN Marca: rei das polpas Modelo: UN
 Descrição: POLPA DE FRUTA – UVA DE PRIMEIRA QUALIDADE, EMBALAGEM INDIVIDUAL 1KG
 Quantidade: 30 Valor Unit.: 11,99 Valor Total: 359,70

CLASSIFICAÇÃO

Razão Social	Num	Documento	Oferta Inicial	Oferta Final	Dif.(%)	ME
1 E. A DE ALBUQUERQUE EIRELI	133	02.928.169/0001-31	35,3667	11,99		Sim
2 SUPERMERCADO LOPES EIRELI	107	06.008.120/0001-11	35,36	12,00	0,08	Sim
3 GLL SOLUCOES LTDA	975	62.386.266/0001-71	40,00	40,00	233,33	Sim

DESCCLASSIFICADOS

Razão Social	Num	Documento	Oferta Inicial	Oferta Final	Dif.(%)	ME
--------------	-----	-----------	----------------	--------------	---------	----

INABILITADOS

Razão Social	Num	Documento	Oferta Inicial	Oferta Final	Dif.(%)	ME
--------------	-----	-----------	----------------	--------------	---------	----

MOVIMENTOS DO LOTE

07/04/2026 15:21:03	PUBLICADO					
07/04/2026 18:00:00	RECEPÇÃO DE PROPOSTAS					
19/04/2026 23:59:00	AGUARDANDO DISPUTA					
20/04/2026 09:41:27	DISPUTA					
20/04/2026 09:41:27	LANCE	GLL SOLUCOES LTDA (PARTICIPANTE 975)			40,00	
20/04/2026 09:41:27	LANCE	E. A DE ALBUQUERQUE EIRELI (PARTICIPANTE 133)			35,3667	
20/04/2026 09:41:27	LANCE	SUPERMERCADO LOPES EIRELI (PARTICIPANTE 107)			35,36	
20/04/2026 09:44:39	LANCE	E. A DE ALBUQUERQUE EIRELI (PARTICIPANTE 133)			35,35	
20/04/2026 09:48:39	LANCE	SUPERMERCADO LOPES EIRELI (PARTICIPANTE 107)			15,00	
20/04/2026 09:48:41	LANCE	E. A DE ALBUQUERQUE EIRELI (PARTICIPANTE 133)			14,99	
20/04/2026 09:49:31	LANCE	SUPERMERCADO LOPES EIRELI (PARTICIPANTE 107)			12,00	
20/04/2026 09:49:31	PRORROGAÇÃO AUTOMÁTICA					
20/04/2026 09:49:35	LANCE	E. A DE ALBUQUERQUE EIRELI (PARTICIPANTE 133)			11,99	
20/04/2026 09:51:35	NOTIFICAÇÃO SISTEMA					
O detentor da melhor oferta da etapa de lances é E. A DE ALBUQUERQUE EIRELI						
20/04/2026 09:51:35	JULGAMENTO					

**LOTE 110 - JULGAMENTO
Lote Ampla**

VALORES UNITÁRIOS FINAIS

Item: 1 Unidade: PCT Marca: lopes Modelo: PCT
 Descrição: POLVILHO AZEDO IKG Embalagem de 1Kg, sacos plásticos transparentes e atóxicos, tampos não violados, resistentes que garantam a integridade do produto até o momento do consumo, acondicionado em fardos lacrados.
 Quantidade: 210 Valor Unit.: 5,99 Valor Total: 1.257,90

CLASSIFICAÇÃO

Razão Social	Num	Documento	Oferta Inicial	Oferta Final	Dif.(%)	ME
1 E. A DE ALBUQUERQUE EIRELI	555	02.928.169/0001-31	15,1133	5,99		Sim
2 SUPERMERCADO LOPES EIRELI	866	06.008.120/0001-11	15,11	6,00	0,17	Sim
3 GLL SOLUCOES LTDA	751	62.386.266/0001-71	15,11	15,11	151,83	Sim

DESCCLASSIFICADOS

Razão Social	Num	Documento	Oferta Inicial	Oferta Final	Dif.(%)	ME
--------------	-----	-----------	----------------	--------------	---------	----



FUNDO MUNICIPAL DE ASSISTENCIA SOCIAL
BERNARDO SAYÃO-TO

INABILITADOS

Razão Social	Num Documento	Oferta Inicial	Oferta Final	Dif.(%)	ME
MOVIMENTOS DO LOTE					
07/04/2026 15:21:03	PUBLICADO				
07/04/2026 18:00:00	RECEPÇÃO DE PROPOSTAS				
19/04/2026 23:59:00	AGUARDANDO DISPUTA				
20/04/2026 09:41:27	DISPUTA				
20/04/2026 09:41:27	LANCE	GLL SOLUCOES LTDA (PARTICIPANTE 751)			15,11
20/04/2026 09:41:27	LANCE	E. A DE ALBUQUERQUE EIRELI (PARTICIPANTE 555)			15,1133
20/04/2026 09:41:27	LANCE	SUPERMERCADO LOPES EIRELI (PARTICIPANTE 866)			15,11
20/04/2026 09:44:41	LANCE	E. A DE ALBUQUERQUE EIRELI (PARTICIPANTE 555)			15,10
20/04/2026 09:45:21	LANCE	SUPERMERCADO LOPES EIRELI (PARTICIPANTE 866)			7,50
20/04/2026 09:45:23	LANCE	E. A DE ALBUQUERQUE EIRELI (PARTICIPANTE 555)			7,49
20/04/2026 09:49:37	LANCE	SUPERMERCADO LOPES EIRELI (PARTICIPANTE 866)			6,00
20/04/2026 09:49:37	PRORROGAÇÃO AUTOMÁTICA				
20/04/2026 09:49:39	LANCE	E. A DE ALBUQUERQUE EIRELI (PARTICIPANTE 555)			5,99
20/04/2026 09:51:39	NOTIFICAÇÃO SISTEMA				
O detentor da melhor oferta da etapa de lances é E. A DE ALBUQUERQUE EIRELI					
20/04/2026 09:51:39	JULGAMENTO				

LOTE 111 - JULGAMENTO
Lote Ampla

VALORES UNITÁRIOS FINAIS

Item: 1	Unidade: PCT	Marca: maniva	Modelo: PCT
Descrição: POLVILHO DOCE 1KG. Embalagem de 1Kg, sacos plásticos transparentes e atóxicos, tampos não violados, resistentes que garantam a integridade do produto até o momento do consumo, acondicionado em fardos lacrados.			
Quantidade: 220	Valor Unit.: 4,99	Valor Total: 1.097,80	

CLASSIFICAÇÃO

Razão Social	Num Documento	Oferta Inicial	Oferta Final	Dif.(%)	ME
1 E. A DE ALBUQUERQUE EIRELI	842 02.928.169/0001-31	11,2467	4,99		Sim
2 SUPERMERCADO LOPES EIRELI	780 06.008.120/0001-11	11,24	5,00	0,20	Sim
3 GLL SOLUCOES LTDA	779 62.386.266/0001-71	11,24	11,24	124,80	Sim

DESCCLASSIFICADOS

Razão Social	Num Documento	Oferta Inicial	Oferta Final	Dif.(%)	ME
--------------	---------------	----------------	--------------	---------	----

INABILITADOS

Razão Social	Num Documento	Oferta Inicial	Oferta Final	Dif.(%)	ME
--------------	---------------	----------------	--------------	---------	----

MOVIMENTOS DO LOTE

07/04/2026 15:21:03	PUBLICADO				
07/04/2026 18:00:00	RECEPÇÃO DE PROPOSTAS				
19/04/2026 23:59:00	AGUARDANDO DISPUTA				
20/04/2026 09:41:27	DISPUTA				
20/04/2026 09:41:27	LANCE	GLL SOLUCOES LTDA (PARTICIPANTE 779)			11,24
20/04/2026 09:41:27	LANCE	E. A DE ALBUQUERQUE EIRELI (PARTICIPANTE 842)			11,2467



**FUNDO MUNICIPAL DE ASSISTENCIA SOCIAL
BERNARDO SAYÃO-TO**

20/04/2026 09:41:27	LANCE	SUPERMERCADO LOPES EIRELI (PARTICIPANTE 780)	11,24
20/04/2026 09:44:44	LANCE	E. A DE ALBUQUERQUE EIRELI (PARTICIPANTE 842)	11,23
20/04/2026 09:45:29	LANCE	SUPERMERCADO LOPES EIRELI (PARTICIPANTE 780)	7,00
20/04/2026 09:45:30	LANCE	E. A DE ALBUQUERQUE EIRELI (PARTICIPANTE 842)	6,99
20/04/2026 09:49:44	LANCE	SUPERMERCADO LOPES EIRELI (PARTICIPANTE 780)	5,00
20/04/2026 09:49:44	PRORROGAÇÃO AUTOMÁTICA		
20/04/2026 09:49:53	LANCE	E. A DE ALBUQUERQUE EIRELI (PARTICIPANTE 842)	4,99
20/04/2026 09:51:54	NOTIFICAÇÃO SISTEMA		
O detentor da melhor oferta da etapa de lances é E. A DE ALBUQUERQUE EIRELI			
20/04/2026 09:51:54	JULGAMENTO		

**LOTE 112 - JULGAMENTO
Lote Ampla**

VALORES UNITÁRIOS FINAIS

Item: 1	Unidade: KG	Marca: americano	Modelo: KG
Descrição: PRESUNTO			
Quantidade: 130	Valor Unit.: 8,99		Valor Total: 1.168,70

CLASSIFICAÇÃO

Razão Social	Num Documento	Oferta Inicial	Oferta Final	Dif.(%)	ME
1 E. A DE ALBUQUERQUE EIRELI	495 02.928.169/0001-31	27,33	8,99		Sim
2 SUPERMERCADO LOPES EIRELI	757 06.008.120/0001-11	27,33	9,00	0,11	Sim
3 GLL SOLUCOES LTDA	316 62.386.266/0001-71	27,33	27,33	203,67	Sim

DESCLASSIFICADOS

Razão Social	Num Documento	Oferta Inicial	Oferta Final	Dif.(%)	ME
--------------	---------------	----------------	--------------	---------	----

INABILITADOS

Razão Social	Num Documento	Oferta Inicial	Oferta Final	Dif.(%)	ME
--------------	---------------	----------------	--------------	---------	----

MOVIMENTOS DO LOTE

07/04/2026 15:21:03	PUBLICADO		
07/04/2026 18:00:00	RECEPÇÃO DE PROPOSTAS		
19/04/2026 23:59:00	AGUARDANDO DISPUTA		
20/04/2026 09:41:28	DISPUTA		
20/04/2026 09:41:28	LANCE	GLL SOLUCOES LTDA (PARTICIPANTE 316)	27,33
20/04/2026 09:41:28	LANCE	E. A DE ALBUQUERQUE EIRELI (PARTICIPANTE 495)	27,33
20/04/2026 09:41:28	LANCE	SUPERMERCADO LOPES EIRELI (PARTICIPANTE 757)	27,33
20/04/2026 09:41:59	LANCE	SUPERMERCADO LOPES EIRELI (PARTICIPANTE 757)	14,00
20/04/2026 09:44:50	LANCE	E. A DE ALBUQUERQUE EIRELI (PARTICIPANTE 495)	13,99
20/04/2026 09:48:19	LANCE	SUPERMERCADO LOPES EIRELI (PARTICIPANTE 757)	12,00
20/04/2026 09:48:22	LANCE	E. A DE ALBUQUERQUE EIRELI (PARTICIPANTE 495)	11,99
20/04/2026 09:49:52	LANCE	SUPERMERCADO LOPES EIRELI (PARTICIPANTE 757)	9,00
20/04/2026 09:49:52	PRORROGAÇÃO AUTOMÁTICA		
20/04/2026 09:50:51	LANCE	E. A DE ALBUQUERQUE EIRELI (PARTICIPANTE 495)	8,99
20/04/2026 09:52:51	NOTIFICAÇÃO SISTEMA		
O detentor da melhor oferta da etapa de lances é E. A DE ALBUQUERQUE EIRELI			
20/04/2026 09:52:51	JULGAMENTO		



FUNDO MUNICIPAL DE ASSISTENCIA SOCIAL
BERNARDO SAYÃO-TO

LOTE 113 - JULGAMENTO
Lote Ampla

VALORES UNITÁRIOS FINAIS

Item: 1	Unidade: KG	Marca: santa maria	Modelo: KG
Descrição: QUEIJO CAIPIRA DE OTIMA QUALIDADE NÃO PODERÁ APRESENTAR CHEIRO ALTERADO OU RANÇOSO. EMBALAGEM INTEGRAL, NA EMBALAGEM DEVERÁ CONSTAR IDENTIFICAÇÃO DO FABRICANTE, DATA DA FABRICAÇÃO, DATA DE VALIDADE			
Quantidade: 105	Valor Unit.: 13,99	Valor Total: 1.468,95	

CLASSIFICAÇÃO

Razão Social	Num	Documento	Oferta Inicial	Oferta Final	Dif.(%)	ME
1 E. A DE ALBUQUERQUE EIRELI	112	02.928.169/0001-31	28,9833	13,99		Sim
2 SUPERMERCADO LOPES EIRELI	487	06.008.120/0001-11	28,98	14,00	0.07	Sim
3 GLL SOLUCOES LTDA	230	62.386.266/0001-71	30,00	30,00	114.29	Sim

DESCLASSIFICADOS

Razão Social	Num	Documento	Oferta Inicial	Oferta Final	Dif.(%)	ME
--------------	-----	-----------	----------------	--------------	---------	----

INABILITADOS

Razão Social	Num	Documento	Oferta Inicial	Oferta Final	Dif.(%)	ME
--------------	-----	-----------	----------------	--------------	---------	----

MOVIMENTOS DO LOTE

07/04/2026 15:21:03	PUBLICADO				
07/04/2026 18:00:00	RECEPÇÃO DE PROPOSTAS				
19/04/2026 23:59:00	AGUARDANDO DISPUTA				
20/04/2026 09:41:28	DISPUTA				
20/04/2026 09:41:28	LANCE	GLL SOLUCOES LTDA (PARTICIPANTE 230)			30,00
20/04/2026 09:41:28	LANCE	E. A DE ALBUQUERQUE EIRELI (PARTICIPANTE 112)			28,9833
20/04/2026 09:41:28	LANCE	SUPERMERCADO LOPES EIRELI (PARTICIPANTE 487)			28,98
20/04/2026 09:44:54	LANCE	E. A DE ALBUQUERQUE EIRELI (PARTICIPANTE 112)			28,97
20/04/2026 09:45:39	LANCE	SUPERMERCADO LOPES EIRELI (PARTICIPANTE 487)			28,95
20/04/2026 09:45:45	LANCE	E. A DE ALBUQUERQUE EIRELI (PARTICIPANTE 112)			28,94
20/04/2026 09:49:59	LANCE	SUPERMERCADO LOPES EIRELI (PARTICIPANTE 487)			14,00
20/04/2026 09:49:59	PRORROGAÇÃO AUTOMÁTICA				
20/04/2026 09:50:48	LANCE	E. A DE ALBUQUERQUE EIRELI (PARTICIPANTE 112)			13,99
20/04/2026 09:52:48	NOTIFICAÇÃO SISTEMA				
O detentor da melhor oferta da etapa de lances é E. A DE ALBUQUERQUE EIRELI					
20/04/2026 09:52:48	JULGAMENTO				

LOTE 114 - JULGAMENTO
Lote Ampla

VALORES UNITÁRIOS FINAIS

Item: 1	Unidade: KG	Marca: palac	Modelo: KG
Descrição: QUEIJO MUSSARELA FATIADO			
Quantidade: 80	Valor Unit.: 25,99	Valor Total: 2.079,20	

CLASSIFICAÇÃO



**FUNDO MUNICIPAL DE ASSISTENCIA SOCIAL
BERNARDO SAYÃO-TO**

Razão Social	Num Documento	Oferta Inicial	Oferta Final	Dif.(%)	ME
1 E. A DE ALBUQUERQUE EIRELI	206 02.928.169/0001-31	43,10	25,99		Sim
2 SUPERMERCADO LOPES EIRELI	496 06.008.120/0001-11	43,10	26,00	0,04	Sim
3 GLL SOLUCOES LTDA	064 62.386.266/0001-71	50,00	50,00	92,31	Sim

DESCCLASSIFICADOS

Razão Social	Num Documento	Oferta Inicial	Oferta Final	Dif.(%)	ME
--------------	---------------	----------------	--------------	---------	----

INABILITADOS

Razão Social	Num Documento	Oferta Inicial	Oferta Final	Dif.(%)	ME
--------------	---------------	----------------	--------------	---------	----

MOVIMENTOS DO LOTE

07/04/2026 15:21:03	PUBLICADO				
07/04/2026 18:00:00	RECEPÇÃO DE PROPOSTAS				
19/04/2026 23:59:00	AGUARDANDO DISPUTA				
20/04/2026 09:41:28	DISPUTA				
20/04/2026 09:41:28	LANCE GLL SOLUCOES LTDA (PARTICIPANTE 064)				50,00
20/04/2026 09:41:28	LANCE E. A DE ALBUQUERQUE EIRELI (PARTICIPANTE 206)				43,10
20/04/2026 09:41:28	LANCE SUPERMERCADO LOPES EIRELI (PARTICIPANTE 496)				43,10
20/04/2026 09:42:08	LANCE SUPERMERCADO LOPES EIRELI (PARTICIPANTE 496)				32,00
20/04/2026 09:45:00	LANCE E. A DE ALBUQUERQUE EIRELI (PARTICIPANTE 206)				31,99
20/04/2026 09:45:45	LANCE SUPERMERCADO LOPES EIRELI (PARTICIPANTE 496)				31,97
20/04/2026 09:45:47	LANCE E. A DE ALBUQUERQUE EIRELI (PARTICIPANTE 206)				31,96
20/04/2026 09:48:01	LANCE SUPERMERCADO LOPES EIRELI (PARTICIPANTE 496)				30,00
20/04/2026 09:48:03	LANCE E. A DE ALBUQUERQUE EIRELI (PARTICIPANTE 206)				29,99
20/04/2026 09:50:06	LANCE SUPERMERCADO LOPES EIRELI (PARTICIPANTE 496)				26,00
20/04/2026 09:50:06	PRORROGAÇÃO AUTOMÁTICA				
20/04/2026 09:50:19	LANCE E. A DE ALBUQUERQUE EIRELI (PARTICIPANTE 206)				25,99
20/04/2026 09:52:19	NOTIFICAÇÃO SISTEMA				
	O detentor da melhor oferta da etapa de lances é E. A DE ALBUQUERQUE EIRELI				
20/04/2026 09:52:19	JULGAMENTO				

**LOTE 115 - JULGAMENTO
Lote Ampla**

VALORES UNITÁRIOS FINAIS

Item: 1	Unidade: KG	Marca: palac	Modelo: KG
Descrição: QUEIJO MUSSARELA KG			
Quantidade: 120	Valor Unit.: 25,99		Valor Total: 3.118,80

CLASSIFICAÇÃO

Razão Social	Num Documento	Oferta Inicial	Oferta Final	Dif.(%)	ME
1 E. A DE ALBUQUERQUE EIRELI	766 02.928.169/0001-31	48,2767	25,99		Sim
2 SUPERMERCADO LOPES EIRELI	364 06.008.120/0001-11	48,27	26,00	0,04	Sim
3 GLL SOLUCOES LTDA	294 62.386.266/0001-71	50,00	50,00	92,31	Sim

DESCCLASSIFICADOS

Razão Social	Num Documento	Oferta Inicial	Oferta Final	Dif.(%)	ME
--------------	---------------	----------------	--------------	---------	----

INABILITADOS



**FUNDO MUNICIPAL DE ASSISTENCIA SOCIAL
BERNARDO SAYÃO-TO**

Razão Social	Num Documento	Oferta Inicial	Oferta Final	Dif.(%)	ME
MOVIMENTOS DO LOTE					
07/04/2026 15:21:03	PUBLICADO				
07/04/2026 18:00:00	RECEPÇÃO DE PROPOSTAS				
19/04/2026 23:59:00	AGUARDANDO DISPUTA				
20/04/2026 09:41:28	DISPUTA				
20/04/2026 09:41:28	LANCE	GLL SOLUCOES LTDA (PARTICIPANTE 294)			50,00
20/04/2026 09:41:28	LANCE	E. A DE ALBUQUERQUE EIRELI (PARTICIPANTE 766)			48,2767
20/04/2026 09:41:28	LANCE	SUPERMERCADO LOPES EIRELI (PARTICIPANTE 364)			48,27
20/04/2026 09:45:04	LANCE	E. A DE ALBUQUERQUE EIRELI (PARTICIPANTE 766)			48,26
20/04/2026 09:45:54	LANCE	SUPERMERCADO LOPES EIRELI (PARTICIPANTE 364)			32,00
20/04/2026 09:45:56	LANCE	E. A DE ALBUQUERQUE EIRELI (PARTICIPANTE 766)			31,99
20/04/2026 09:47:54	LANCE	SUPERMERCADO LOPES EIRELI (PARTICIPANTE 364)			30,00
20/04/2026 09:47:56	LANCE	E. A DE ALBUQUERQUE EIRELI (PARTICIPANTE 766)			29,99
20/04/2026 09:50:35	LANCE	SUPERMERCADO LOPES EIRELI (PARTICIPANTE 364)			26,00
20/04/2026 09:50:35	PRORROGAÇÃO AUTOMÁTICA				
20/04/2026 09:50:36	LANCE	E. A DE ALBUQUERQUE EIRELI (PARTICIPANTE 766)			25,99
20/04/2026 09:52:37	NOTIFICAÇÃO SISTEMA				
O detentor da melhor oferta da etapa de lances é E. A DE ALBUQUERQUE EIRELI					
20/04/2026 09:52:37	JULGAMENTO				

**LOTE 116 - JULGAMENTO
Lote Ampla**

VALORES UNITÁRIOS FINAIS

Item: 1	Unidade: FARDO	Marca: indaia	Modelo: FARDO
Descrição: REFRIGERANTE COCA COLA 2LT 6X1			
Quantidade: 10	Valor Unit.: 39,99	Valor Total: 399,90	

CLASSIFICAÇÃO

Razão Social	Num Documento	Oferta Inicial	Oferta Final	Dif.(%)	ME
1 E. A DE ALBUQUERQUE EIRELI	279 02.928.169/0001-31	83,1133	39,99		Sim
2 SUPERMERCADO LOPES EIRELI	761 06.008.120/0001-11	83,11	40,00	0,03	Sim
3 GLL SOLUCOES LTDA	910 62.386.266/0001-71	100,00	100,00	150,00	Sim

DECLASSIFICADOS

Razão Social	Num Documento	Oferta Inicial	Oferta Final	Dif.(%)	ME
INABILITADOS					
Razão Social	Num Documento	Oferta Inicial	Oferta Final	Dif.(%)	ME

MOVIMENTOS DO LOTE

07/04/2026 15:21:03	PUBLICADO				
07/04/2026 18:00:00	RECEPÇÃO DE PROPOSTAS				
19/04/2026 23:59:00	AGUARDANDO DISPUTA				
20/04/2026 09:41:28	DISPUTA				
20/04/2026 09:41:28	LANCE	GLL SOLUCOES LTDA (PARTICIPANTE 910)			100,00



**FUNDO MUNICIPAL DE ASSISTENCIA SOCIAL
BERNARDO SAYÃO-TO**

20/04/2026 09:41:28	LANCE	E. A DE ALBUQUERQUE EIRELI (PARTICIPANTE 279)	83,1133
20/04/2026 09:41:28	LANCE	SUPERMERCADO LOPES EIRELI (PARTICIPANTE 761)	83,11
20/04/2026 09:45:11	LANCE	E. A DE ALBUQUERQUE EIRELI (PARTICIPANTE 279)	83,10
20/04/2026 09:47:08	LANCE	SUPERMERCADO LOPES EIRELI (PARTICIPANTE 761)	48,00
20/04/2026 09:47:09	LANCE	E. A DE ALBUQUERQUE EIRELI (PARTICIPANTE 279)	47,99
20/04/2026 09:47:48	LANCE	SUPERMERCADO LOPES EIRELI (PARTICIPANTE 761)	45,00
20/04/2026 09:47:49	LANCE	E. A DE ALBUQUERQUE EIRELI (PARTICIPANTE 279)	44,99
20/04/2026 09:50:14	LANCE	SUPERMERCADO LOPES EIRELI (PARTICIPANTE 761)	40,00
20/04/2026 09:50:14	PRORROGAÇÃO AUTOMÁTICA		
20/04/2026 09:50:41	LANCE	E. A DE ALBUQUERQUE EIRELI (PARTICIPANTE 279)	39,99
20/04/2026 09:52:41	NOTIFICAÇÃO SISTEMA		
O detentor da melhor oferta da etapa de lances é E. A DE ALBUQUERQUE EIRELI			
20/04/2026 09:52:41	JULGAMENTO		

**LOTE 117 - JULGAMENTO
Lote Ampla**

VALORES UNITÁRIOS FINAIS

Item: 1	Unidade: FARDO	Marca: indaia	Modelo: FARDO
Descrição: REFRIGERANTE GUARANÁ 2LT 6X1			
Quantidade: 5	Valor Unit.: 29,99		Valor Total: 149,95

CLASSIFICAÇÃO

Razão Social	Num Documento	Oferta Inicial	Oferta Final	Dif.(%)	ME
1 E. A DE ALBUQUERQUE EIRELI	809 02.928.169/0001-31	58,8233	29,99		Sim
2 SUPERMERCADO LOPES EIRELI	968 06.008.120/0001-11	58,82	30,00	0,03	Sim
3 GLL SOLUCOES LTDA	043 62.386.266/0001-71	85,00	85,00	183,33	Sim

DECLASSIFICADOS

Razão Social	Num Documento	Oferta Inicial	Oferta Final	Dif.(%)	ME
--------------	---------------	----------------	--------------	---------	----

INABILITADOS

Razão Social	Num Documento	Oferta Inicial	Oferta Final	Dif.(%)	ME
--------------	---------------	----------------	--------------	---------	----

MOVIMENTOS DO LOTE

07/04/2026 15:21:03	PUBLICADO		
07/04/2026 18:00:00	RECEPÇÃO DE PROPOSTAS		
19/04/2026 23:59:00	AGUARDANDO DISPUTA		
20/04/2026 09:41:29	DISPUTA		
20/04/2026 09:41:29	LANCE	GLL SOLUCOES LTDA (PARTICIPANTE 043)	85,00
20/04/2026 09:41:29	LANCE	E. A DE ALBUQUERQUE EIRELI (PARTICIPANTE 809)	58,8233
20/04/2026 09:41:29	LANCE	SUPERMERCADO LOPES EIRELI (PARTICIPANTE 968)	58,82
20/04/2026 09:45:14	LANCE	E. A DE ALBUQUERQUE EIRELI (PARTICIPANTE 809)	58,81
20/04/2026 09:46:49	LANCE	SUPERMERCADO LOPES EIRELI (PARTICIPANTE 968)	36,00
20/04/2026 09:46:51	LANCE	E. A DE ALBUQUERQUE EIRELI (PARTICIPANTE 809)	35,99
20/04/2026 09:47:38	LANCE	SUPERMERCADO LOPES EIRELI (PARTICIPANTE 968)	32,00
20/04/2026 09:47:40	LANCE	E. A DE ALBUQUERQUE EIRELI (PARTICIPANTE 809)	31,99
20/04/2026 09:50:20	LANCE	SUPERMERCADO LOPES EIRELI (PARTICIPANTE 968)	30,00



**FUNDO MUNICIPAL DE ASSISTENCIA SOCIAL
BERNARDO SAYÃO-TO**

20/04/2026 09:50:20	PRORROGAÇÃO AUTOMÁTICA	
20/04/2026 09:50:38	LANCE E. A DE ALBUQUERQUE EIRELI (PARTICIPANTE 809)	29,99
20/04/2026 09:52:38	NOTIFICAÇÃO SISTEMA	
O detentor da melhor oferta da etapa de lances é E. A DE ALBUQUERQUE EIRELI		
20/04/2026 09:52:38	JULGAMENTO	

**LOTE 118 - JULGAMENTO
Lote Ampla**

VALORES UNITÁRIOS FINAIS

Item: 1	Unidade: FARDO	Marca: indaia	Modelo: FARDO
Descrição: REFRIGERANTE LARANJA 2LT 6X1			
Quantidade: 5	Valor Unit.: 29,99		Valor Total: 149,95

CLASSIFICAÇÃO

Razão Social	Num Documento	Oferta Inicial	Oferta Final	Dif.(%)	ME
1 E. A DE ALBUQUERQUE EIRELI	993 02.928.169/0001-31	57,4033	29,99		Sim
2 SUPERMERCADO LOPES EIRELI	606 06.008.120/0001-11	57,40	30,00	0,03	Sim
3 GLL SOLUCOES LTDA	781 62.386.266/0001-71	85,00	85,00	183,33	Sim

DESCCLASSIFICADOS

Razão Social	Num Documento	Oferta Inicial	Oferta Final	Dif.(%)	ME
--------------	---------------	----------------	--------------	---------	----

INABILITADOS

Razão Social	Num Documento	Oferta Inicial	Oferta Final	Dif.(%)	ME
--------------	---------------	----------------	--------------	---------	----

MOVIMENTOS DO LOTE

07/04/2026 15:21:03	PUBLICADO	
07/04/2026 18:00:00	RECEPÇÃO DE PROPOSTAS	
19/04/2026 23:59:00	AGUARDANDO DISPUTA	
20/04/2026 09:41:29	DISPUTA	
20/04/2026 09:41:29	LANCE GLL SOLUCOES LTDA (PARTICIPANTE 781)	85,00
20/04/2026 09:41:29	LANCE E. A DE ALBUQUERQUE EIRELI (PARTICIPANTE 993)	57,4033
20/04/2026 09:41:29	LANCE SUPERMERCADO LOPES EIRELI (PARTICIPANTE 606)	57,40
20/04/2026 09:45:16	LANCE E. A DE ALBUQUERQUE EIRELI (PARTICIPANTE 993)	57,39
20/04/2026 09:46:39	LANCE SUPERMERCADO LOPES EIRELI (PARTICIPANTE 606)	36,00
20/04/2026 09:46:40	LANCE E. A DE ALBUQUERQUE EIRELI (PARTICIPANTE 993)	35,99
20/04/2026 09:47:34	LANCE SUPERMERCADO LOPES EIRELI (PARTICIPANTE 606)	32,00
20/04/2026 09:47:35	LANCE E. A DE ALBUQUERQUE EIRELI (PARTICIPANTE 993)	31,99
20/04/2026 09:50:26	LANCE SUPERMERCADO LOPES EIRELI (PARTICIPANTE 606)	30,00
20/04/2026 09:50:26	PRORROGAÇÃO AUTOMÁTICA	
20/04/2026 09:50:35	LANCE E. A DE ALBUQUERQUE EIRELI (PARTICIPANTE 993)	29,99
20/04/2026 09:52:36	NOTIFICAÇÃO SISTEMA	
O detentor da melhor oferta da etapa de lances é E. A DE ALBUQUERQUE EIRELI		
20/04/2026 09:52:37	JULGAMENTO	

**LOTE 119 - JULGAMENTO
Lote Ampla**



**FUNDO MUNICIPAL DE ASSISTENCIA SOCIAL
BERNARDO SAYÃO-TO**

VALORES UNITÁRIOS FINAIS

Item: 1	Unidade: KG	Marca: ceasa	Modelo: KG
Descrição: REPOLHO			
Quantidade: 15	Valor Unit.: 3,99		Valor Total: 59,85

CLASSIFICAÇÃO

Razão Social	Num Documento	Oferta Inicial	Oferta Final	Dif.(%)	ME
1 E. A DE ALBUQUERQUE EIRELI	059 02.928.169/0001-31	6,3167	3,99		Sim
2 SUPERMERCADO LOPES EIRELI	150 06.008.120/0001-11	6,31	4,00	0,25	Sim

DECLASSIFICADOS

Razão Social	Num Documento	Oferta Inicial	Oferta Final	Dif.(%)	ME
--------------	---------------	----------------	--------------	---------	----

INABILITADOS

Razão Social	Num Documento	Oferta Inicial	Oferta Final	Dif.(%)	ME
--------------	---------------	----------------	--------------	---------	----

MOVIMENTOS DO LOTE

07/04/2026 15:21:03	PUBLICADO		
07/04/2026 18:00:00	RECEPÇÃO DE PROPOSTAS		
19/04/2026 23:59:00	AGUARDANDO DISPUTA		
20/04/2026 09:41:29	DISPUTA		
20/04/2026 09:41:29	LANCE E. A DE ALBUQUERQUE EIRELI (PARTICIPANTE 059)		6,3167
20/04/2026 09:41:29	LANCE SUPERMERCADO LOPES EIRELI (PARTICIPANTE 150)		6,31
20/04/2026 09:45:18	LANCE E. A DE ALBUQUERQUE EIRELI (PARTICIPANTE 059)		6,30
20/04/2026 09:46:11	LANCE SUPERMERCADO LOPES EIRELI (PARTICIPANTE 150)		4,50
20/04/2026 09:46:14	LANCE E. A DE ALBUQUERQUE EIRELI (PARTICIPANTE 059)		4,49
20/04/2026 09:47:26	LANCE SUPERMERCADO LOPES EIRELI (PARTICIPANTE 150)		4,40
20/04/2026 09:47:28	LANCE E. A DE ALBUQUERQUE EIRELI (PARTICIPANTE 059)		4,39
20/04/2026 09:50:41	LANCE SUPERMERCADO LOPES EIRELI (PARTICIPANTE 150)		4,00
20/04/2026 09:50:41	PRORROGAÇÃO AUTOMÁTICA		
20/04/2026 09:50:43	LANCE E. A DE ALBUQUERQUE EIRELI (PARTICIPANTE 059)		3,99
20/04/2026 09:52:43	NOTIFICAÇÃO SISTEMA		
O detentor da melhor oferta da etapa de lances é E. A DE ALBUQUERQUE EIRELI			
20/04/2026 09:52:43	JULGAMENTO		

**LOTE 120 - JULGAMENTO
Lote Ampla**

VALORES UNITÁRIOS FINAIS

Item: 1	Unidade: MAÇO	Marca: ceasa	Modelo: MAÇO
Descrição: RUCULA			
Quantidade: 5	Valor Unit.: 3,99		Valor Total: 19,95

CLASSIFICAÇÃO

Razão Social	Num Documento	Oferta Inicial	Oferta Final	Dif.(%)	ME
1 E. A DE ALBUQUERQUE EIRELI	963 02.928.169/0001-31	7,1667	3,99		Sim
2 SUPERMERCADO LOPES EIRELI	849 06.008.120/0001-11	7,16	4,00	0,25	Sim

DECLASSIFICADOS

Razão Social	Num Documento	Oferta Inicial	Oferta Final	Dif.(%)	ME
--------------	---------------	----------------	--------------	---------	----



**FUNDO MUNICIPAL DE ASSISTENCIA SOCIAL
BERNARDO SAYÃO-TO**

INABILITADOS

Razão Social	Num Documento	Oferta Inicial	Oferta Final	Dif.(%)	ME
MOVIMENTOS DO LOTE					
07/04/2026 15:21:03	PUBLICADO				
07/04/2026 18:00:00	RECEPÇÃO DE PROPOSTAS				
19/04/2026 23:59:00	AGUARDANDO DISPUTA				
20/04/2026 09:41:29	DISPUTA				
20/04/2026 09:41:29	LANCE	E. A DE ALBUQUERQUE EIRELI (PARTICIPANTE 963)			7,1667
20/04/2026 09:41:29	LANCE	SUPERMERCADO LOPES EIRELI (PARTICIPANTE 849)			7,16
20/04/2026 09:45:21	LANCE	E. A DE ALBUQUERQUE EIRELI (PARTICIPANTE 963)			7,15
20/04/2026 09:46:05	LANCE	SUPERMERCADO LOPES EIRELI (PARTICIPANTE 849)			6,00
20/04/2026 09:46:07	LANCE	E. A DE ALBUQUERQUE EIRELI (PARTICIPANTE 963)			5,99
20/04/2026 09:47:19	LANCE	SUPERMERCADO LOPES EIRELI (PARTICIPANTE 849)			5,00
20/04/2026 09:47:21	LANCE	E. A DE ALBUQUERQUE EIRELI (PARTICIPANTE 963)			4,99
20/04/2026 09:50:51	LANCE	SUPERMERCADO LOPES EIRELI (PARTICIPANTE 849)			4,00
20/04/2026 09:50:51	PRORROGAÇÃO AUTOMÁTICA				
20/04/2026 09:50:53	LANCE	E. A DE ALBUQUERQUE EIRELI (PARTICIPANTE 963)			3,99
20/04/2026 09:52:53	NOTIFICAÇÃO SISTEMA				
O detentor da melhor oferta da etapa de lances é E. A DE ALBUQUERQUE EIRELI					
20/04/2026 09:52:53	JULGAMENTO				

**LOTE 121 - JULGAMENTO
Lote Ampla**

VALORES UNITÁRIOS FINAIS

Item: 1	Unidade: PCT	Marca: puro sal	Modelo: PCT
Descrição: SAL REFINADO 1KG- PRÓPRIO PARA O CONSUMO CONTENDO BASICAMENTE , CLORETO DE SÓDIO, IODADO DE POTÁSSIO E ANTI-UMECTANTE, ISENTO DE SAIS DE CÁLCIO E MAGNÉSIO, IMPUREZAS ORGÂNICAS, A REIAS E FRAGMENTOS. EMBALAGE: PACOTE DE PLÁSTICO ATÓXICO.			
Quantidade: 14	Valor Unit.: 0,98	Valor Total: 13,72	

CLASSIFICAÇÃO

Razão Social	Num Documento	Oferta Inicial	Oferta Final	Dif.(%)	ME
1 E. A DE ALBUQUERQUE EIRELI	395 02.928.169/0001-31	2,3967	0,98		Sim
2 SUPERMERCADO LOPES EIRELI	668 06.008.120/0001-11	2,39	0,99	1,02	Sim
3 GLL SOLUCOES LTDA	106 62.386.266/0001-71	2,39	2,39	141,41	Sim

DESCLASSIFICADOS

Razão Social	Num Documento	Oferta Inicial	Oferta Final	Dif.(%)	ME
INABILITADOS					
Razão Social	Num Documento	Oferta Inicial	Oferta Final	Dif.(%)	ME

MOVIMENTOS DO LOTE

07/04/2026 15:21:03	PUBLICADO				
07/04/2026 18:00:00	RECEPÇÃO DE PROPOSTAS				
19/04/2026 23:59:00	AGUARDANDO DISPUTA				
20/04/2026 09:54:06	DISPUTA				



**FUNDO MUNICIPAL DE ASSISTENCIA SOCIAL
BERNARDO SAYÃO-TO**

20/04/2026 09:54:07	LANCE	GLL SOLUCOES LTDA (PARTICIPANTE 106)	2,39
20/04/2026 09:54:07	LANCE	E. A DE ALBUQUERQUE EIRELI (PARTICIPANTE 395)	2,3967
20/04/2026 09:54:07	LANCE	SUPERMERCADO LOPES EIRELI (PARTICIPANTE 668)	2,39
20/04/2026 09:54:20	LANCE	SUPERMERCADO LOPES EIRELI (PARTICIPANTE 668)	1,50
20/04/2026 09:54:45	LANCE	E. A DE ALBUQUERQUE EIRELI (PARTICIPANTE 395)	1,49
20/04/2026 09:55:12	LANCE	SUPERMERCADO LOPES EIRELI (PARTICIPANTE 668)	1,40
20/04/2026 09:55:13	LANCE	E. A DE ALBUQUERQUE EIRELI (PARTICIPANTE 395)	1,39
20/04/2026 09:55:54	LANCE	SUPERMERCADO LOPES EIRELI (PARTICIPANTE 668)	0,99
20/04/2026 09:57:14	LANCE	E. A DE ALBUQUERQUE EIRELI (PARTICIPANTE 395)	0,98
20/04/2026 10:04:07	NOTIFICAÇÃO	SISTEMA	
O detentor da melhor oferta da etapa de lances é E. A DE ALBUQUERQUE EIRELI			
20/04/2026 10:04:07	JULGAMENTO		

**LOTE 122 - JULGAMENTO
Lote Ampla**

VALORES UNITÁRIOS FINAIS

Item: 1	Unidade: 170	Marca: americano	Modelo: 170
Descrição: SALSICHA			
Quantidade: 170	Valor Unit.: 5,99		Valor Total: 1.018,30

CLASSIFICAÇÃO

Razão Social	Num Documento	Oferta Inicial	Oferta Final	Dif.(%)	ME
1 E. A DE ALBUQUERQUE EIRELI	885 02.928.169/0001-31	13,2067	5,99		Sim
2 SUPERMERCADO LOPES EIRELI	049 06.008.120/0001-11	13,20	6,00	0,17	Sim
3 GLL SOLUCOES LTDA	811 62.386.266/0001-71	13,20	13,20	120,00	Sim

DESCCLASSIFICADOS

Razão Social	Num Documento	Oferta Inicial	Oferta Final	Dif.(%)	ME
--------------	---------------	----------------	--------------	---------	----

INABILITADOS

Razão Social	Num Documento	Oferta Inicial	Oferta Final	Dif.(%)	ME
--------------	---------------	----------------	--------------	---------	----

MOVIMENTOS DO LOTE

07/04/2026 15:21:03	PUBLICADO		
07/04/2026 18:00:00	RECEPÇÃO DE PROPOSTAS		
19/04/2026 23:59:00	AGUARDANDO DISPUTA		
20/04/2026 09:54:07	DISPUTA		
20/04/2026 09:54:07	LANCE	GLL SOLUCOES LTDA (PARTICIPANTE 811)	13,20
20/04/2026 09:54:07	LANCE	E. A DE ALBUQUERQUE EIRELI (PARTICIPANTE 885)	13,2067
20/04/2026 09:54:07	LANCE	SUPERMERCADO LOPES EIRELI (PARTICIPANTE 049)	13,20
20/04/2026 09:54:25	LANCE	SUPERMERCADO LOPES EIRELI (PARTICIPANTE 049)	9,00
20/04/2026 09:54:48	LANCE	E. A DE ALBUQUERQUE EIRELI (PARTICIPANTE 885)	8,99
20/04/2026 09:55:46	LANCE	SUPERMERCADO LOPES EIRELI (PARTICIPANTE 049)	8,00
20/04/2026 09:55:48	LANCE	E. A DE ALBUQUERQUE EIRELI (PARTICIPANTE 885)	7,99
20/04/2026 09:55:59	LANCE	SUPERMERCADO LOPES EIRELI (PARTICIPANTE 049)	7,85
20/04/2026 09:56:01	LANCE	E. A DE ALBUQUERQUE EIRELI (PARTICIPANTE 885)	7,84
20/04/2026 09:57:40	LANCE	SUPERMERCADO LOPES EIRELI (PARTICIPANTE 049)	7,00



**FUNDO MUNICIPAL DE ASSISTENCIA SOCIAL
BERNARDO SAYÃO-TO**

20/04/2026 09:58:03	LANCE	E. A DE ALBUQUERQUE EIRELI (PARTICIPANTE 885)	6,99
20/04/2026 09:58:56	LANCE	SUPERMERCADO LOPES EIRELI (PARTICIPANTE 049)	6,00
20/04/2026 10:00:28	LANCE	E. A DE ALBUQUERQUE EIRELI (PARTICIPANTE 885)	5,99
20/04/2026 10:04:07	NOTIFICAÇÃO	SISTEMA	
O detentor da melhor oferta da etapa de lances é E. A DE ALBUQUERQUE EIRELI			
20/04/2026 10:04:07	JULGAMENTO		

**LOTE 123 - JULGAMENTO
Lote Ampla**

VALORES UNITÁRIOS FINAIS

Item: 1	Unidade: KG	Marca: sabor total	Modelo: KG
Descrição: SORVETE SABORES VARIADOS			
Quantidade: 20	Valor Unit.: 14,99	Valor Total: 299,80	

CLASSIFICAÇÃO

Razão Social	Num Documento	Oferta Inicial	Oferta Final	Dif.(%)	ME
1 E. A DE ALBUQUERQUE EIRELI	744 02.928.169/0001-31	29,4433	14,99		Sim
2 SUPERMERCADO LOPES EIRELI	680 06.008.120/0001-11	29,44	15,00	0,07	Sim
3 GLL SOLUCOES LTDA	549 62.386.266/0001-71	50,00	50,00	233,33	Sim

DESCCLASSIFICADOS

Razão Social	Num Documento	Oferta Inicial	Oferta Final	Dif.(%)	ME
--------------	---------------	----------------	--------------	---------	----

INABILITADOS

Razão Social	Num Documento	Oferta Inicial	Oferta Final	Dif.(%)	ME
--------------	---------------	----------------	--------------	---------	----

MOVIMENTOS DO LOTE

07/04/2026 15:21:03	PUBLICADO		
07/04/2026 18:00:00	RECEPÇÃO DE PROPOSTAS		
19/04/2026 23:59:00	AGUARDANDO DISPUTA		
20/04/2026 09:54:07	DISPUTA		
20/04/2026 09:54:07	LANCE	GLL SOLUCOES LTDA (PARTICIPANTE 549)	50,00
20/04/2026 09:54:07	LANCE	E. A DE ALBUQUERQUE EIRELI (PARTICIPANTE 744)	29,4433
20/04/2026 09:54:07	LANCE	SUPERMERCADO LOPES EIRELI (PARTICIPANTE 680)	29,44
20/04/2026 09:54:50	LANCE	E. A DE ALBUQUERQUE EIRELI (PARTICIPANTE 744)	29,43
20/04/2026 09:55:35	LANCE	SUPERMERCADO LOPES EIRELI (PARTICIPANTE 680)	20,00
20/04/2026 09:57:20	LANCE	E. A DE ALBUQUERQUE EIRELI (PARTICIPANTE 744)	19,99
20/04/2026 09:57:48	LANCE	SUPERMERCADO LOPES EIRELI (PARTICIPANTE 680)	15,00
20/04/2026 09:58:09	LANCE	E. A DE ALBUQUERQUE EIRELI (PARTICIPANTE 744)	14,99
20/04/2026 10:04:07	NOTIFICAÇÃO	SISTEMA	
O detentor da melhor oferta da etapa de lances é E. A DE ALBUQUERQUE EIRELI			
20/04/2026 10:04:07	JULGAMENTO		

**LOTE 124 - JULGAMENTO
Lote Ampla**

VALORES UNITÁRIOS FINAIS



**FUNDO MUNICIPAL DE ASSISTENCIA SOCIAL
BERNARDO SAYÃO-TO**

Item: 1 Unidade: UN Marca: magie Modelo: UN
 Descrição: TEMPERO COM SABORES: FRANGO, CARNE, SALADA, FEIJÃO, ARROZ, COM INGREDIENTES: SAL, ALECRIM, CEBOLINHA*, CEBOLA*, ALHO*, SALSA*, GORDURA VEGETAL, CÚRCUMA*, CONDIMENTOS PREPARADOS DE ALHO E DE CEBOLA, REALÇADORES DE SABOR GLUTAMATO MONOSSÓDICO, INOSINATO DISSÓDICO E GUANILATO DISSÓDICO
 Quantidade: 25 Valor Unit.: 4,44 Valor Total: 111,00

CLASSIFICAÇÃO

Razão Social	Num	Documento	Oferta Inicial	Oferta Final	Dif.(%)	ME
1 E. A DE ALBUQUERQUE EIRELI	391	02.928.169/0001-31	6,1233	4,44		Sim
2 SUPERMERCADO LOPES EIRELI	563	06.008.120/0001-11	6,12	4,45	0,23	Sim
3 GLL SOLUCOES LTDA	318	62.386.266/0001-71	10,00	10,00	124,72	Sim

DESCLASSIFICADOS

Razão Social	Num	Documento	Oferta Inicial	Oferta Final	Dif.(%)	ME
--------------	-----	-----------	----------------	--------------	---------	----

INABILITADOS

Razão Social	Num	Documento	Oferta Inicial	Oferta Final	Dif.(%)	ME
--------------	-----	-----------	----------------	--------------	---------	----

MOVIMENTOS DO LOTE

07/04/2026 15:21:03	PUBLICADO				
07/04/2026 18:00:00	RECEPÇÃO DE PROPOSTAS				
19/04/2026 23:59:00	AGUARDANDO DISPUTA				
20/04/2026 09:54:07	DISPUTA				
20/04/2026 09:54:07	LANCE	GLL SOLUCOES LTDA (PARTICIPANTE 318)			10,00
20/04/2026 09:54:07	LANCE	E. A DE ALBUQUERQUE EIRELI (PARTICIPANTE 391)			6,1233
20/04/2026 09:54:07	LANCE	SUPERMERCADO LOPES EIRELI (PARTICIPANTE 563)			6,12
20/04/2026 09:54:53	LANCE	E. A DE ALBUQUERQUE EIRELI (PARTICIPANTE 391)			6,11
20/04/2026 09:55:25	LANCE	SUPERMERCADO LOPES EIRELI (PARTICIPANTE 563)			4,50
20/04/2026 09:55:27	LANCE	E. A DE ALBUQUERQUE EIRELI (PARTICIPANTE 391)			4,49
20/04/2026 09:56:04	LANCE	SUPERMERCADO LOPES EIRELI (PARTICIPANTE 563)			4,45
20/04/2026 09:56:08	LANCE	E. A DE ALBUQUERQUE EIRELI (PARTICIPANTE 391)			4,44
20/04/2026 10:04:07	NOTIFICAÇÃO SISTEMA				
O detentor da melhor oferta da etapa de lances é E. A DE ALBUQUERQUE EIRELI					
20/04/2026 10:04:07	JULGAMENTO				

**LOTE 125 - JULGAMENTO
Lote Ampla**

VALORES UNITÁRIOS FINAIS

Item: 1 Unidade: UN Marca: maggie Modelo: UN
 Descrição: TEMPERO COMPLETO SEM PIMENTA SABOR A MI POTE 300G INGREDIENTES: SAL, ÁGUA, CLORETO DE POTÁSSIO, COENTRO*, MALTODEXTRINA, CEBOLA*, ALHO*, ORÉGANO*, CONDIMENTOS PREPARADOS DE CEBOLA E DE ALHO, REALÇADOR DE SABOR GLUTAMATO MONOSSÓDICO E ACIDULANTE ÁCIDO CÍTRICO
 Quantidade: 20 Valor Unit.: 9,99 Valor Total: 199,80

CLASSIFICAÇÃO

Razão Social	Num	Documento	Oferta Inicial	Oferta Final	Dif.(%)	ME
1 E. A DE ALBUQUERQUE EIRELI	125	02.928.169/0001-31	18,7833	9,99		Sim
2 SUPERMERCADO LOPES EIRELI	461	06.008.120/0001-11	18,78	10,00	0,10	Sim
3 GLL SOLUCOES LTDA	203	62.386.266/0001-71	20,00	20,00	100,00	Sim

DESCLASSIFICADOS



**FUNDO MUNICIPAL DE ASSISTENCIA SOCIAL
BERNARDO SAYÃO-TO**

Razão Social	Num Documento	Oferta Inicial	Oferta Final	Dif.(%)	ME
INABILITADOS					
Razão Social	Num Documento	Oferta Inicial	Oferta Final	Dif.(%)	ME

MOVIMENTOS DO LOTE

07/04/2026 15:21:03	PUBLICADO				
07/04/2026 18:00:00	RECEPÇÃO DE PROPOSTAS				
19/04/2026 23:59:00	AGUARDANDO DISPUTA				
20/04/2026 09:54:07	DISPUTA				
20/04/2026 09:54:07	LANCE	GLL SOLUCOES LTDA (PARTICIPANTE 203)			20,00
20/04/2026 09:54:07	LANCE	E. A DE ALBUQUERQUE EIRELI (PARTICIPANTE 125)			18,7833
20/04/2026 09:54:07	LANCE	SUPERMERCADO LOPES EIRELI (PARTICIPANTE 461)			18,78
20/04/2026 09:56:53	LANCE	E. A DE ALBUQUERQUE EIRELI (PARTICIPANTE 125)			18,77
20/04/2026 09:57:59	LANCE	SUPERMERCADO LOPES EIRELI (PARTICIPANTE 461)			10,00
20/04/2026 09:58:12	LANCE	E. A DE ALBUQUERQUE EIRELI (PARTICIPANTE 125)			9,99
20/04/2026 10:04:08	NOTIFICAÇÃO SISTEMA				
O detentor da melhor oferta da etapa de lances é E. A DE ALBUQUERQUE EIRELI					
20/04/2026 10:04:08	JULGAMENTO				

**LOTE 126 - JULGAMENTO
Lote Ampla**

VALORES UNITÁRIOS FINAIS

Item: 1	Unidade: UN	Marca: ariane	Modelo: UN
Descrição: TEMPERO PRONTO 200GR			
Quantidade: 20	Valor Unit.: 2,99	Valor Total: 59,80	

CLASSIFICAÇÃO

Razão Social	Num Documento	Oferta Inicial	Oferta Final	Dif.(%)	ME
1 E. A DE ALBUQUERQUE EIRELI	390 02.928.169/0001-31	6,0733	2,99		Sim
2 SUPERMERCADO LOPES EIRELI	709 06.008.120/0001-11	6,07	3,00	0,33	Sim
3 GLL SOLUCOES LTDA	471 62.386.266/0001-71	10,00	10,00	233,33	Sim

DESCLASSIFICADOS

Razão Social	Num Documento	Oferta Inicial	Oferta Final	Dif.(%)	ME
INABILITADOS					
Razão Social	Num Documento	Oferta Inicial	Oferta Final	Dif.(%)	ME

MOVIMENTOS DO LOTE

07/04/2026 15:21:03	PUBLICADO				
07/04/2026 18:00:00	RECEPÇÃO DE PROPOSTAS				
19/04/2026 23:59:00	AGUARDANDO DISPUTA				
20/04/2026 09:54:08	DISPUTA				
20/04/2026 09:54:08	LANCE	GLL SOLUCOES LTDA (PARTICIPANTE 471)			10,00
20/04/2026 09:54:08	LANCE	E. A DE ALBUQUERQUE EIRELI (PARTICIPANTE 390)			6,0733
20/04/2026 09:54:08	LANCE	SUPERMERCADO LOPES EIRELI (PARTICIPANTE 709)			6,07
20/04/2026 09:56:58	LANCE	E. A DE ALBUQUERQUE EIRELI (PARTICIPANTE 390)			6,06



**FUNDO MUNICIPAL DE ASSISTENCIA SOCIAL
BERNARDO SAYÃO-TO**

20/04/2026 09:58:08	LANCE	SUPERMERCADO LOPES EIRELI (PARTICIPANTE 709)	3,00
20/04/2026 09:58:15	LANCE	E. A DE ALBUQUERQUE EIRELI (PARTICIPANTE 390)	2,99
20/04/2026 10:04:08	NOTIFICAÇÃO	SISTEMA	
O detentor da melhor oferta da etapa de lances é E. A DE ALBUQUERQUE EIRELI			
20/04/2026 10:04:08	JULGAMENTO		

**LOTE 127 - JULGAMENTO
Lote Ampia**

VALORES UNITÁRIOS FINAIS

Item: 1	Unidade: KG	Marca: ceasa	Modelo: KG
Descrição: TOMATE IN NATURA DE PRIMEIRA QUALIDADE, COLORAÇÃO E CONSISTÊNCIA UNIFORME SEM DANOS FÍSICOS, SEM IMPUREZAS			
Quantidade: 30	Valor Unit.: 4,99		Valor Total: 149,70

CLASSIFICAÇÃO

Razão Social	Num Documento	Oferta Inicial	Oferta Final	Dif.(%)	ME
1 E. A DE ALBUQUERQUE EIRELI	167 02.928.169/0001-31	9,31	4,99		Sim
2 SUPERMERCADO LOPES EIRELI	287 06.008.120/0001-11	9,31	5,00	0,20	Sim

DESCCLASSIFICADOS

Razão Social	Num Documento	Oferta Inicial	Oferta Final	Dif.(%)	ME
--------------	---------------	----------------	--------------	---------	----

INABILITADOS

Razão Social	Num Documento	Oferta Inicial	Oferta Final	Dif.(%)	ME
--------------	---------------	----------------	--------------	---------	----

MOVIMENTOS DO LOTE

07/04/2026 15:21:03	PUBLICADO		
07/04/2026 18:00:00	RECEPÇÃO DE PROPOSTAS		
19/04/2026 23:59:00	AGUARDANDO DISPUTA		
20/04/2026 09:54:08	DISPUTA		
20/04/2026 09:54:08	LANCE	SUPERMERCADO LOPES EIRELI (PARTICIPANTE 287)	9,31
20/04/2026 09:54:08	LANCE	E. A DE ALBUQUERQUE EIRELI (PARTICIPANTE 167)	9,31
20/04/2026 09:54:35	LANCE	SUPERMERCADO LOPES EIRELI (PARTICIPANTE 287)	6,00
20/04/2026 09:57:02	LANCE	E. A DE ALBUQUERQUE EIRELI (PARTICIPANTE 167)	5,99
20/04/2026 09:58:44	LANCE	SUPERMERCADO LOPES EIRELI (PARTICIPANTE 287)	5,00
20/04/2026 09:58:46	LANCE	E. A DE ALBUQUERQUE EIRELI (PARTICIPANTE 167)	4,99
20/04/2026 10:04:08	NOTIFICAÇÃO	SISTEMA	
O detentor da melhor oferta da etapa de lances é E. A DE ALBUQUERQUE EIRELI			
20/04/2026 10:04:08	JULGAMENTO		

**LOTE 128 - JULGAMENTO
Lote Ampla**

VALORES UNITÁRIOS FINAIS

Item: 1	Unidade: KG	Marca: ceasa	Modelo: KG
Descrição: UVA 1º QUALIDADE			
Quantidade: 45	Valor Unit.: 7,99		Valor Total: 359,55

CLASSIFICAÇÃO

**FUNDO MUNICIPAL DE ASSISTENCIA SOCIAL
BERNARDO SAYÃO-TO**

Razão Social	Num Documento	Oferta Inicial	Oferta Final	Dif.(%)	ME
1 E. A DE ALBUQUERQUE EIRELI	275 02.928.169/0001-31	12,9133	7,99		Sim
2 SUPERMERCADO LOPES EIRELI	303 06.008.120/0001-11	12,97	8,00	0,13	Sim

DECLASSIFICADOS

Razão Social	Num Documento	Oferta Inicial	Oferta Final	Dif.(%)	ME
--------------	---------------	----------------	--------------	---------	----

INABILITADOS

Razão Social	Num Documento	Oferta Inicial	Oferta Final	Dif.(%)	ME
--------------	---------------	----------------	--------------	---------	----

MOVIMENTOS DO LOTE

07/04/2026 15:21:03	PUBLICADO				
07/04/2026 18:00:00	RECEPÇÃO DE PROPOSTAS				
19/04/2026 23:59:00	AGUARDANDO DISPUTA				
20/04/2026 09:54:08	DISPUTA				
20/04/2026 09:54:08	LANCE	SUPERMERCADO LOPES EIRELI (PARTICIPANTE 303)			12,97
20/04/2026 09:54:08	LANCE	E. A DE ALBUQUERQUE EIRELI (PARTICIPANTE 275)			12,9133
20/04/2026 09:54:40	LANCE	SUPERMERCADO LOPES EIRELI (PARTICIPANTE 303)			9,00
20/04/2026 09:57:05	LANCE	E. A DE ALBUQUERQUE EIRELI (PARTICIPANTE 275)			8,99
20/04/2026 09:58:32	LANCE	SUPERMERCADO LOPES EIRELI (PARTICIPANTE 303)			8,00
20/04/2026 09:58:33	LANCE	E. A DE ALBUQUERQUE EIRELI (PARTICIPANTE 275)			7,99
20/04/2026 10:04:08	NOTIFICAÇÃO SISTEMA				
O detentor da melhor oferta da etapa de lances é E. A DE ALBUQUERQUE EIRELI					
20/04/2026 10:04:08	JULGAMENTO				

**LOTE 129 - JULGAMENTO
Lote Ampla**

VALORES UNITÁRIOS FINAIS

Item: 1	Unidade: UN	Marca: marata	Modelo: UN
Descrição: VINAGRE 750 ML Embalagem plástica/garrafa pet, sem corantes, sem essências. e sem adição de açúcares.			
Quantidade: 20	Valor Unit.: 2,79		Valor Total: 55,80

CLASSIFICAÇÃO

Razão Social	Num Documento	Oferta Inicial	Oferta Final	Dif.(%)	ME
1 E. A DE ALBUQUERQUE EIRELI	692 02.928.169/0001-31	3,8367	2,79		Sim
2 SUPERMERCADO LOPES EIRELI	652 06.008.120/0001-11	3,83	2,80	0,36	Sim
3 GLL SOLUCOES LTDA	373 62.386.266/0001-71	6,00	6,00	114,29	Sim

DECLASSIFICADOS

Razão Social	Num Documento	Oferta Inicial	Oferta Final	Dif.(%)	ME
--------------	---------------	----------------	--------------	---------	----

INABILITADOS

Razão Social	Num Documento	Oferta Inicial	Oferta Final	Dif.(%)	ME
--------------	---------------	----------------	--------------	---------	----

MOVIMENTOS DO LOTE

07/04/2026 15:21:03	PUBLICADO				
07/04/2026 18:00:00	RECEPÇÃO DE PROPOSTAS				
19/04/2026 23:59:00	AGUARDANDO DISPUTA				
20/04/2026 09:54:08	DISPUTA				



FUNDO MUNICIPAL DE ASSISTENCIA SOCIAL
BERNARDO SAYÃO-TO

20/04/2026 09:54:08	LANCE	GLL SOLUCOES LTDA (PARTICIPANTE 373)	6,00
20/04/2026 09:54:08	LANCE	E. A DE ALBUQUERQUE EIRELI (PARTICIPANTE 692)	3,8367
20/04/2026 09:54:08	LANCE	SUPERMERCADO LOPES EIRELI (PARTICIPANTE 652)	3,83
20/04/2026 09:57:08	LANCE	E. A DE ALBUQUERQUE EIRELI (PARTICIPANTE 692)	3,82
20/04/2026 09:58:24	LANCE	SUPERMERCADO LOPES EIRELI (PARTICIPANTE 652)	2,80
20/04/2026 09:58:25	LANCE	E. A DE ALBUQUERQUE EIRELI (PARTICIPANTE 692)	2,79
20/04/2026 10:04:08	NOTIFICAÇÃO	SISTEMA	
O detentor da melhor oferta da etapa de lances é E. A DE ALBUQUERQUE EIRELI			
20/04/2026 10:04:08	JULGAMENTO		

PREGOEIRO: GILCIA DAYANE FERREIRA VIANA

EQUIPE DE APOIO ALDENORA VIEIRA XAVIER

EQUIPE DE APOIO KAREN DEBORA NUNES SILVA