



FUNDO MUNICIPAL DE ASSISTENCIA SOCIAL
BERNARDO SAYÃO-TO

ATA DE ADJUDICAÇÃO

PREGÃO ELETRÔNICO Nº 00000000010
Processo Administrativo Nº 00000000081
Tipo: AQUISIÇÃO
PREGOEIRO: GILCIA DAYANE FERREIRA VIANA
Data de Publicação: 07/04/2026 15:21:03

LOTE 1 - ADJUDICADO - 20/04/2026 13:57:19
Lote Cota Reservada

VALORES UNITÁRIOS FINAIS

Item: 1	Unidade: KG	Marca: ceasa	Modelo: KG
Descrição: ABACAXI IN NATURA DE PRIMEIRA QUALIDADE, COLORAÇÃO E CONSISTÊNCIA UNIFORME SEM DANOS FÍSICOS, SEM IMPUREZAS			
Quantidade: 45	Valor Unit.: 2,39	Valor Total: 107,55	

CLASSIFICAÇÃO

Razão Social	Num	Documento	Oferta Inicial	Oferta Final	Dif.(%)	ME
1 E. A DE ALBUQUERQUE EIRELI	654	02.928.169/0001-31	3,3833	2,39		Sim
2 SUPERMERCADO LOPES EIRELI	220	06.008.120/0001-11	3,3833	2,40	0,42	Sim
3 GLL SOLUCOES LTDA	920	62.386.266/0001-71	5,00	5,00	108,33	Sim

DESCCLASSIFICADOS

Razão Social	Num	Documento	Oferta Inicial	Oferta Final	Dif.(%)	ME
--------------	-----	-----------	----------------	--------------	---------	----

INABILITADOS

Razão Social	Num	Documento	Oferta Inicial	Oferta Final	Dif.(%)	ME
--------------	-----	-----------	----------------	--------------	---------	----

LOTE 2 - ADJUDICADO - 20/04/2026 13:57:19
Lote Cota Reservada

VALORES UNITÁRIOS FINAIS

Item: 1	Unidade: KG	Marca: ceasa	Modelo: KG
Descrição: ABOBORA CABUTIA IN NATURA DE PRIMEIRA QUALIDADE, COLORAÇÃO E CONSISTÊNCIA UNIFORME SEM DANOS FÍSICOS, SEM IMPUREZAS			
Quantidade: 10	Valor Unit.: 2,39	Valor Total: 23,90	

CLASSIFICAÇÃO

Razão Social	Num	Documento	Oferta Inicial	Oferta Final	Dif.(%)	ME
1 E. A DE ALBUQUERQUE EIRELI	640	02.928.169/0001-31	5,0767	2,39		Sim
2 SUPERMERCADO LOPES EIRELI	934	06.008.120/0001-11	5,0767	2,40	0,42	Sim

DESCCLASSIFICADOS

Razão Social	Num	Documento	Oferta Inicial	Oferta Final	Dif.(%)	ME
--------------	-----	-----------	----------------	--------------	---------	----

INABILITADOS

Razão Social	Num	Documento	Oferta Inicial	Oferta Final	Dif.(%)	ME
--------------	-----	-----------	----------------	--------------	---------	----

LOTE 3 - ADJUDICADO - 20/04/2026 13:57:19
Lote Cota Reservada

VALORES UNITÁRIOS FINAIS



**FUNDO MUNICIPAL DE ASSISTENCIA SOCIAL
BERNARDO SAYÃO-TO**

Item: 1 Unidade: UN Marca: ki sabor Modelo: UN
 Descrição: AÇAFRÃO 100GR
 Quantidade: 30 Valor Unit.: 2,79 Valor Total: 83,70

CLASSIFICAÇÃO

Razão Social	Num	Documento	Oferta Inicial	Oferta Final	Dif.(%)	ME
1 E. A DE ALBUQUERQUE EIRELI	027	02.928.169/0001-31	4,3667	2,79		Sim
2 SUPERMERCADO LOPES EIRELI	461	06.008.120/0001-11	4,3667	2,80	0,36	Sim

DECLASSIFICADOS

Razão Social	Num	Documento	Oferta Inicial	Oferta Final	Dif.(%)	ME
--------------	-----	-----------	----------------	--------------	---------	----

INABILITADOS

Razão Social	Num	Documento	Oferta Inicial	Oferta Final	Dif.(%)	ME
--------------	-----	-----------	----------------	--------------	---------	----

**LOTE 4 - ADJUDICADO - 20/04/2026 13:57:19
Lote Cota Reservada**

VALORES UNITÁRIOS FINAIS

Item: 1 Unidade: PCT Marca: bsb Modelo: PCT
 Descrição: AMENDOIM CRU 500G, EMBALAGEM DE PLASTICO, CONTENDO A DATA DE FABRICAÇÃO E VALIDADE, PRODUTO DE OTIMA QUALIDADE, TIPO 1
 Quantidade: 100 Valor Unit.: 11,99 Valor Total: 1.199,00

CLASSIFICAÇÃO

Razão Social	Num	Documento	Oferta Inicial	Oferta Final	Dif.(%)	ME
1 E. A DE ALBUQUERQUE EIRELI	414	02.928.169/0001-31	16,65	11,99		Sim
2 SUPERMERCADO LOPES EIRELI	098	06.008.120/0001-11	16,65	12,00	0,08	Sim
3 GLL SOLUCOES LTDA	566	62.386.266/0001-71	16,65	16,65	38,75	Sim

DECLASSIFICADOS

Razão Social	Num	Documento	Oferta Inicial	Oferta Final	Dif.(%)	ME
--------------	-----	-----------	----------------	--------------	---------	----

INABILITADOS

Razão Social	Num	Documento	Oferta Inicial	Oferta Final	Dif.(%)	ME
--------------	-----	-----------	----------------	--------------	---------	----

**LOTE 5 - ADJUDICADO - 20/04/2026 13:57:19
Lote Cota Reservada**

VALORES UNITÁRIOS FINAIS

Item: 1 Unidade: PCT Marca: mulky Modelo: PCT
 Descrição: ACHOCOLATADO EM PÓ 400GR ENRIQUECIDO COM VITAMINAS, ISENTO DE GORDURA TRANS, ASPECTO HOMOGÊNEO, SECO SEM GRANULADOS. EMBALAGEM INTEGRAL, SEM VIOLAÇÕES, CONTENDO INFORMAÇÕES NUTRICIONAIS E REGISTRO DO ÓRGÃO FISCALIZADOR. PRAZO DE VALIDADE MÍNIMO DE 12 MESES NA DATA DA ENTREGA.
 Quantidade: 100 Valor Unit.: 4,49 Valor Total: 449,00

CLASSIFICAÇÃO

Razão Social	Num	Documento	Oferta Inicial	Oferta Final	Dif.(%)	ME
1 E. A DE ALBUQUERQUE EIRELI	129	02.928.169/0001-31	16,3033	4,49		Sim
2 SUPERMERCADO LOPES EIRELI	361	06.008.120/0001-11	16,30	4,50	0,22	Sim
3 GLL SOLUCOES LTDA	587	62.386.266/0001-71	16,30	16,30	262,22	Sim

DECLASSIFICADOS

Razão Social	Num	Documento	Oferta Inicial	Oferta Final	Dif.(%)	ME
--------------	-----	-----------	----------------	--------------	---------	----

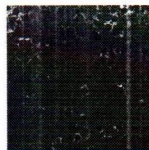

FUNDO MUNICIPAL DE ASSISTENCIA SOCIAL
BERNARDO SAYÃO-TO

INABILITADOS

Razão Social	Num Documento	Oferta Inicial	Oferta Final	Dif.(%)	ME
--------------	---------------	----------------	--------------	---------	----

LOTE 6 - ADJUDICADO - 20/04/2026 13:57:19

Lote Ampla

VALORES UNITÁRIOS FINAIS

Item: 1	Unidade: PCT	Marca: brasçucar	Modelo: PCT
Descrição: AÇUCAR 2KG- , EM EMBALAGENS PLÁSTICAS DE 2KGEM SACO DE POLIETILENO, ATÓXICO, VEADO, E SUAS CONDIÇÕES DEVERÃO ESTAR DE ACORDO EM A NTA-53(DECRETO 12.486/78).			
Quantidade: 285	Valor Unit.: 6,79	Valor Total: 1.935,15	

CLASSIFICAÇÃO

Razão Social	Num Documento	Oferta Inicial	Oferta Final	Dif.(%)	ME
1 E. A DE ALBUQUERQUE EIRELI	056 02.928.169/0001-31	9,6433	6,79		Sim
2 SUPERMERCADO LOPES EIRELI	870 06.008.120/0001-11	9,64	6,80	0,15	Sim
3 GLL SOLUCOES LTDA	477 62.386.266/0001-71	12,00	12,00	76,47	Sim

DESCLASSIFICADOS

Razão Social	Num Documento	Oferta Inicial	Oferta Final	Dif.(%)	ME
--------------	---------------	----------------	--------------	---------	----

INABILITADOS

Razão Social	Num Documento	Oferta Inicial	Oferta Final	Dif.(%)	ME
--------------	---------------	----------------	--------------	---------	----

LOTE 7 - ADJUDICADO - 20/04/2026 13:57:20

Lote Ampla

VALORES UNITÁRIOS FINAIS

Item: 1	Unidade: UN	Marca: adocyl	Modelo: UN
Descrição: ADOÇANTE LIQUIDO DIETTICO, 100 ML frasco com 100 ml. / Adoçante Líquido Dietético - Cada Gota deverá conter 0,007 Kcal. Ingredientes: Água, Sorbitol, Edulcorantes Artificiais: Sacarina Sódica e Ciclamato de Sódio Conservadores: Ácido Benzóidico E Metilparabeno Não contém Glúten. Frascos contendo 100 (cem) mililitros, marca de referência adocyl, equivalente ou de melhor qualidade.			
Quantidade: 20	Valor Unit.: 3,19	Valor Total: 63,80	

CLASSIFICAÇÃO

Razão Social	Num Documento	Oferta Inicial	Oferta Final	Dif.(%)	ME
1 E. A DE ALBUQUERQUE EIRELI	736 02.928.169/0001-31	7,6667	3,19		Sim
2 SUPERMERCADO LOPES EIRELI	461 06.008.120/0001-11	7,66	3,20	0,31	Sim
3 GLL SOLUCOES LTDA	988 62.386.266/0001-71	7,66	7,66	139,38	Sim

DESCLASSIFICADOS

Razão Social	Num Documento	Oferta Inicial	Oferta Final	Dif.(%)	ME
--------------	---------------	----------------	--------------	---------	----

INABILITADOS

Razão Social	Num Documento	Oferta Inicial	Oferta Final	Dif.(%)	ME
--------------	---------------	----------------	--------------	---------	----

LOTE 8 - ADJUDICADO - 20/04/2026 13:57:20

Lote Ampla

VALORES UNITÁRIOS FINAIS

Item: 1	Unidade: MAÇO	Marca: ceasa	Modelo: MAÇO
Descrição: ALFACE FRESCA			
Quantidade: 20	Valor Unit.: 5,49	Valor Total: 109,80	



FUNDO MUNICIPAL DE ASSISTENCIA SOCIAL
BERNARDO SAYÃO-TO

CLASSIFICAÇÃO

Razão Social	Num	Documento	Oferta Inicial	Oferta Final	Dif.(%)	ME
1 E. A DE ALBUQUERQUE EIRELI	914	02.928.169/0001-31	7,58	5,49		Sim
2 SUPERMERCADO LOPES EIRELI	723	06.008.120/0001-11	7,58	5,50	0,18	Sim

DESCCLASSIFICADOS

Razão Social	Num	Documento	Oferta Inicial	Oferta Final	Dif.(%)	ME
--------------	-----	-----------	----------------	--------------	---------	----

INABILITADOS

Razão Social	Num	Documento	Oferta Inicial	Oferta Final	Dif.(%)	ME
--------------	-----	-----------	----------------	--------------	---------	----

LOTE 9 - ADJUDICADO - 20/04/2026 13:57:20
Lote Ampla

VALORES UNITÁRIOS FINAIS

Item: 1	Unidade: UN	Marca: jalapão	Modelo: UN
Descrição: ÁGUA MINERAL sem gás garrafa de 500 ml			
Quantidade: 500	Valor Unit.: 1,29		Valor Total: 645,00

CLASSIFICAÇÃO

Razão Social	Num	Documento	Oferta Inicial	Oferta Final	Dif.(%)	ME
1 E. A DE ALBUQUERQUE EIRELI	885	02.928.169/0001-31	2,72	1,29		Sim
2 SUPERMERCADO LOPES EIRELI	328	06.008.120/0001-11	2,72	1,30	0,78	Sim
3 GLL SOLUCOES LTDA	694	62.386.266/0001-71	2,72	2,72	109,23	Sim

DESCCLASSIFICADOS

Razão Social	Num	Documento	Oferta Inicial	Oferta Final	Dif.(%)	ME
--------------	-----	-----------	----------------	--------------	---------	----

INABILITADOS

Razão Social	Num	Documento	Oferta Inicial	Oferta Final	Dif.(%)	ME
--------------	-----	-----------	----------------	--------------	---------	----

LOTE 10 - ADJUDICADO - 20/04/2026 13:57:20
Lote Ampla

VALORES UNITÁRIOS FINAIS

Item: 1	Unidade: KG	Marca: ceasa	Modelo: KG
Descrição: ALHO NACIONAL			
Quantidade: 25	Valor Unit.: 18,49		Valor Total: 462,25

CLASSIFICAÇÃO

Razão Social	Num	Documento	Oferta Inicial	Oferta Final	Dif.(%)	ME
1 E. A DE ALBUQUERQUE EIRELI	162	02.928.169/0001-31	24,15	18,49		Sim
2 SUPERMERCADO LOPES EIRELI	997	06.008.120/0001-11	24,15	18,50	0,05	Sim
3 GLL SOLUCOES LTDA	039	62.386.266/0001-71	24,15	24,15	30,54	Sim

DESCCLASSIFICADOS

Razão Social	Num	Documento	Oferta Inicial	Oferta Final	Dif.(%)	ME
--------------	-----	-----------	----------------	--------------	---------	----

INABILITADOS

Razão Social	Num	Documento	Oferta Inicial	Oferta Final	Dif.(%)	ME
--------------	-----	-----------	----------------	--------------	---------	----

LOTE 11 - ADJUDICADO - 20/04/2026 13:57:20
Lote Ampla



**FUNDO MUNICIPAL DE ASSISTENCIA SOCIAL
BERNARDO SAYÃO-TO**

VALORES UNITÁRIOS FINAIS

Item: 1	Unidade: UN	Marca: gliart	Modelo: UN
Descrição: ANILINA LÍQUIDA CORES DIVERSAS COM 10ML			
Quantidade: 20	Valor Unit.: 5,99	Valor Total: 119,80	

CLASSIFICAÇÃO

Razão Social	Num	Documento	Oferta Inicial	Oferta Final	Dif.(%)	ME
1 E. A DE ALBUQUERQUE EIRELI	716	02.928.169/0001-31	10,17	5,99		Sim
2 SUPERMERCADO LOPES EIRELI	148	06.008.120/0001-11	10,17	6,00	0,17	Sim
3 GLL SOLUCOES LTDA	771	62.386.266/0001-71	10,17	10,17	69,50	Sim

DESCLASSIFICADOS

Razão Social	Num	Documento	Oferta Inicial	Oferta Final	Dif.(%)	ME

INABILITADOS

Razão Social	Num	Documento	Oferta Inicial	Oferta Final	Dif.(%)	ME

**LOTE 12 - ADJUDICADO - 20/04/2026 13:57:20
Lote Ampla**

VALORES UNITÁRIOS FINAIS

Item: 1	Unidade: KG	Marca: americano	Modelo: KG
Descrição: APRESUNTADO DE 1ª QUALIDADE DESCRIÇÃO- CARNE SUÍNA, ÁGUA (29,0%), TOUCINHO SUÍNO, PROTEÍNA DE SOJA (AGROBACTERIUM TUMEFACIENS E BACILLUS THURINGIENSIS) (2,4%), AMIDO (2,0%), SAL, AÇÚCAR, ESPESSANTE CARRAGENA, ESTABILIZANTES TRIPOLIFOSFATO DE SÓDIO, ANTIOXIDANTE ERITORBATO DE SÓDIO, CONSERVADORES NITRITO DE SÓDIO E NITRATO DE SÓDIO, AROMATIZANTES E CORANTE.			
Quantidade: 30	Valor Unit.: 13,99	Valor Total: 419,70	

CLASSIFICAÇÃO

Razão Social	Num	Documento	Oferta Inicial	Oferta Final	Dif.(%)	ME
1 E. A DE ALBUQUERQUE EIRELI	957	02.928.169/0001-31	42,1333	13,99		Sim
2 SUPERMERCADO LOPES EIRELI	563	06.008.120/0001-11	42,13	14,00	0,07	Sim
3 GLL SOLUCOES LTDA	097	62.386.266/0001-71	42,13	42,13	200,93	Sim

DESCLASSIFICADOS

Razão Social	Num	Documento	Oferta Inicial	Oferta Final	Dif.(%)	ME

INABILITADOS

Razão Social	Num	Documento	Oferta Inicial	Oferta Final	Dif.(%)	ME

**LOTE 13 - ADJUDICADO - 20/04/2026 13:57:20
Lote Ampla**

VALORES UNITÁRIOS FINAIS

Item: 1	Unidade: UN	Marca: lagoa	Modelo: UN
Descrição: ARROZ AGULHINHA 5KG. POLIDO, LONGO FINO, EM SACOS PLÁSTICOS TRANSPARENTES E ATÓXICOS, LIMPOS, NÃO VIOLADOS, RESISTENTES, ACONDICIONADOS EM FARDOS LACRADOS. A EMBALAGEM DEVERÁ CONTER EXTERNAMENTE OS DADOS DE IDENTIFICAÇÃO, PROCEDÊNCIA, INFORMAÇÕES NUTRICIONAIS, NÚMERO DE LOTE, QUANTIDADE DO PRODUTO, VALIDADE MÍNIMA DE 6 (SEIS) MESES A PARTIR DA DATA DE ENTREGA			
Quantidade: 40	Valor Unit.: 17,49	Valor Total: 699,60	

CLASSIFICAÇÃO

Razão Social	Num	Documento	Oferta Inicial	Oferta Final	Dif.(%)	ME
1 E. A DE ALBUQUERQUE EIRELI	896	02.928.169/0001-31	32,65	17,49		Sim
2 SUPERMERCADO LOPES EIRELI	724	06.008.120/0001-11	32,65	17,50	0,06	Sim

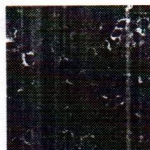

**FUNDO MUNICIPAL DE ASSISTENCIA SOCIAL
BERNARDO SAYÃO-TO**

3 GLL SOLUCOES LTDA	777	62.386.266/0001-71	32,65	32,65	86,57	Sim
---------------------	-----	--------------------	-------	-------	-------	-----

DECLASSIFICADOS

Razão Social	Num Documento	Oferta Inicial	Oferta Final	Dif.(%)	ME
--------------	---------------	----------------	--------------	---------	----

INABILITADOS

Razão Social	Num Documento	Oferta Inicial	Oferta Final	Dif.(%)	ME
--------------	---------------	----------------	--------------	---------	----

LOTE 14 - ADJUDICADO - 20/04/2026 13:57:21

Lote Ampla

VALORES UNITÁRIOS FINAIS

Item: 1	Unidade: UN	Marca: cocineiro	Modelo: UN
Descrição: AZEITE DE OLIVA 1L			
Quantidade: 12	Valor Unit.: 34,99	Valor Total: 419,88	

CLASSIFICAÇÃO

Razão Social	Num Documento	Oferta Inicial	Oferta Final	Dif.(%)	ME	
1 E. A DE ALBUQUERQUE EIRELI	987	02.928.169/0001-31	88,1633	34,99	Sim	
2 SUPERMERCADO LOPES EIRELI	882	06.008.120/0001-11	88,16	35,00	0,03	Sim
3 GLL SOLUCOES LTDA	858	62.386.266/0001-71	88,16	88,16	151,89	Sim

DECLASSIFICADOS

Razão Social	Num Documento	Oferta Inicial	Oferta Final	Dif.(%)	ME
--------------	---------------	----------------	--------------	---------	----

INABILITADOS

Razão Social	Num Documento	Oferta Inicial	Oferta Final	Dif.(%)	ME
--------------	---------------	----------------	--------------	---------	----

LOTE 15 - ADJUDICADO - 20/04/2026 13:57:21

Lote Ampla

VALORES UNITÁRIOS FINAIS

Item: 1	Unidade: UN	Marca: campo belo	Modelo: UN
Descrição: AZEITONA VERDE COM CAROÇO 200GR			
Quantidade: 90	Valor Unit.: 5,79	Valor Total: 521,10	

CLASSIFICAÇÃO

Razão Social	Num Documento	Oferta Inicial	Oferta Final	Dif.(%)	ME	
1 E. A DE ALBUQUERQUE EIRELI	058	02.928.169/0001-31	5,89	5,79	Sim	
2 SUPERMERCADO LOPES EIRELI	936	06.008.120/0001-11	5,89	5,80	0,17	Sim
3 GLL SOLUCOES LTDA	474	62.386.266/0001-71	5,89	5,89	1,55	Sim

DECLASSIFICADOS

Razão Social	Num Documento	Oferta Inicial	Oferta Final	Dif.(%)	ME
--------------	---------------	----------------	--------------	---------	----

INABILITADOS

Razão Social	Num Documento	Oferta Inicial	Oferta Final	Dif.(%)	ME
--------------	---------------	----------------	--------------	---------	----

LOTE 16 - ADJUDICADO - 20/04/2026 13:57:21

Lote Ampla

VALORES UNITÁRIOS FINAIS

Item: 1	Unidade: KG	Marca: americano	Modelo: KG
Descrição: BACON – FATIADO, DE 1ª QUALIDADE COM EMBALAGEM INDICANDO O PRAZO DE QUALIDADE.			
Quantidade: 35	Valor Unit.: 20,99	Valor Total: 734,65	



FUNDO MUNICIPAL DE ASSISTENCIA SOCIAL
BERNARDO SAYÃO-TO

CLASSIFICAÇÃO

Razão Social	Num	Documento	Oferta Inicial	Oferta Final	Dif.(%)	ME
1 E. A DE ALBUQUERQUE EIRELI	495	02.928.169/0001-31	26,8567	20,99		Sim
2 SUPERMERCADO LOPES EIRELI	647	06.008.120/0001-11	26,85	21,00	0,05	Sim
3 GLL SOLUCOES LTDA	494	62.386.266/0001-71	26,85	26,85	27,86	Sim

DESCCLASSIFICADOS

Razão Social	Num	Documento	Oferta Inicial	Oferta Final	Dif.(%)	ME
--------------	-----	-----------	----------------	--------------	---------	----

INABILITADOS

Razão Social	Num	Documento	Oferta Inicial	Oferta Final	Dif.(%)	ME
--------------	-----	-----------	----------------	--------------	---------	----

LOTE 17 - ADJUDICADO - 20/04/2026 13:57:21
Lote Ampla

VALORES UNITÁRIOS FINAIS

Item: 1	Unidade: PCT	Marca: florestal	Modelo: PCT
Descrição: BALA TIPO MOLE MASTIGAVEL, NOS SABORES DIVERSOS (PACOTE COM 700 GR)			
Quantidade: 130	Valor Unit.: 6,49	Valor Total: 843,70	

CLASSIFICAÇÃO

Razão Social	Num	Documento	Oferta Inicial	Oferta Final	Dif.(%)	ME
1 E. A DE ALBUQUERQUE EIRELI	134	02.928.169/0001-31	9,9933	6,49		Sim
2 SUPERMERCADO LOPES EIRELI	049	06.008.120/0001-11	9,99	6,50	0,15	Sim
3 GLL SOLUCOES LTDA	537	62.386.266/0001-71	9,99	9,99	53,69	Sim

DESCCLASSIFICADOS

Razão Social	Num	Documento	Oferta Inicial	Oferta Final	Dif.(%)	ME
--------------	-----	-----------	----------------	--------------	---------	----

INABILITADOS

Razão Social	Num	Documento	Oferta Inicial	Oferta Final	Dif.(%)	ME
--------------	-----	-----------	----------------	--------------	---------	----

LOTE 18 - ADJUDICADO - 20/04/2026 13:57:21
Lote Ampla

VALORES UNITÁRIOS FINAIS

Item: 1	Unidade: KG	Marca: ceasa	Modelo: KG
Descrição: BANANA MAÇÃ IN NATURA DE PRIMEIRA QUALIDADE, COLORAÇÃO E CONSISTÊNCIA UNIFORME SEM DANOS FÍSICOS, SEM IMPUREZAS			
Quantidade: 55	Valor Unit.: 3,99	Valor Total: 219,45	

CLASSIFICAÇÃO

Razão Social	Num	Documento	Oferta Inicial	Oferta Final	Dif.(%)	ME
1 E. A DE ALBUQUERQUE EIRELI	094	02.928.169/0001-31	9,25	3,99		Sim
2 SUPERMERCADO LOPES EIRELI	355	06.008.120/0001-11	9,25	4,00	0,25	Sim

DESCCLASSIFICADOS

Razão Social	Num	Documento	Oferta Inicial	Oferta Final	Dif.(%)	ME
--------------	-----	-----------	----------------	--------------	---------	----

INABILITADOS

Razão Social	Num	Documento	Oferta Inicial	Oferta Final	Dif.(%)	ME
--------------	-----	-----------	----------------	--------------	---------	----



FUNDO MUNICIPAL DE ASSISTENCIA SOCIAL
BERNARDO SAYÃO-TO

LOTE 19 - ADJUDICADO - 20/04/2026 13:57:21
Lote Ampla

VALORES UNITÁRIOS FINAIS

Item: 1	Unidade: KG	Marca: ceasa	Modelo: KG
Descrição: BANANA PRATA IN NATURA DE PRIMEIRA QUALIDADE, COLORAÇÃO E CONSISTÊNCIA UNIFORME SEM DANOS FÍSICOS, SEM IMPUREZAS			
Quantidade: 55	Valor Unit.: 5,49	Valor Total: 301,95	

CLASSIFICAÇÃO

Razão Social	Num Documento	Oferta Inicial	Oferta Final	Dif.(%)	ME
1 E. A DE ALBUQUERQUE EIRELI	315 02.928.169/0001-31	6,9967	5,49		Sim
2 SUPERMERCADO LOPES EIRELI	781 06.008.120/0001-11	6,99	5,50	0,18	Sim

DESCCLASSIFICADOS

Razão Social	Num Documento	Oferta Inicial	Oferta Final	Dif.(%)	ME
--------------	---------------	----------------	--------------	---------	----

INABILITADOS

Razão Social	Num Documento	Oferta Inicial	Oferta Final	Dif.(%)	ME
--------------	---------------	----------------	--------------	---------	----

LOTE 20 - ADJUDICADO - 20/04/2026 13:57:21
Lote Ampla

VALORES UNITÁRIOS FINAIS

Item: 1	Unidade: KG	Marca: ceasa	Modelo: KG
Descrição: BATATA INGLESA IN NATURA DE PRIMEIRA QUALIDADE, COLORAÇÃO E CONSISTÊNCIA UNIFORME SEM DANOS FÍSICOS, SEM IMPUREZAS			
Quantidade: 45	Valor Unit.: 4,19	Valor Total: 188,55	

CLASSIFICAÇÃO

Razão Social	Num Documento	Oferta Inicial	Oferta Final	Dif.(%)	ME
1 E. A DE ALBUQUERQUE EIRELI	875 02.928.169/0001-31	7,2833	4,19		Sim
2 SUPERMERCADO LOPES EIRELI	186 06.008.120/0001-11	7,28	4,20	0,24	Sim

DESCCLASSIFICADOS

Razão Social	Num Documento	Oferta Inicial	Oferta Final	Dif.(%)	ME
--------------	---------------	----------------	--------------	---------	----

INABILITADOS

Razão Social	Num Documento	Oferta Inicial	Oferta Final	Dif.(%)	ME
--------------	---------------	----------------	--------------	---------	----

LOTE 21 - ADJUDICADO - 20/04/2026 13:57:21
Lote Ampla

VALORES UNITÁRIOS FINAIS

Item: 1	Unidade: PCT	Marca: karya	Modelo: PCT
Descrição: BATATA PALHA 1KG			
Quantidade: 38	Valor Unit.: 23,99	Valor Total: 911,62	

CLASSIFICAÇÃO

Razão Social	Num Documento	Oferta Inicial	Oferta Final	Dif.(%)	ME
1 E. A DE ALBUQUERQUE EIRELI	170 02.928.169/0001-31	28,5033	23,99		Sim
2 SUPERMERCADO LOPES EIRELI	794 06.008.120/0001-11	28,50	24,00	0,04	Sim
3 GLL SOLUCOES LTDA	804 62.386.266/0001-71	28,50	28,50	18,75	Sim

DESCCLASSIFICADOS



**FUNDO MUNICIPAL DE ASSISTENCIA SOCIAL
BERNARDO SAYÃO-TO**

Razão Social	Num Documento	Oferta Inicial	Oferta Final	Dif.(%)	ME
INABILITADOS					
Razão Social	Num Documento	Oferta Inicial	Oferta Final	Dif.(%)	ME

**LOTE 22 - ADJUDICADO - 20/04/2026 13:57:22
Lote Ampla**

VALORES UNITÁRIOS FINAIS

Item: 1	Unidade: KG	Marca: IN NATURA	Modelo: IN NATURA
Descrição: BETERRABA IN NATURA DE PRIMEIRA QUALIDADE, COLORAÇÃO E CONSISTÊNCIA UNIFORME SEM DANOS FÍSICOS, SEM IMPUREZAS			
Quantidade: 15	Valor Unit.: 4,00		Valor Total: 60,00

CLASSIFICAÇÃO

Razão Social	Num Documento	Oferta Inicial	Oferta Final	Dif.(%)	ME
1 SUPERMERCADO LOPES EIRELI	605 06.008.120/0001-11	7,38	4,00		Sim
2 E. A DE ALBUQUERQUE EIRELI	430 02.928.169/0001-31	7,38	5,49	37,25	Sim

DESCCLASSIFICADOS

Razão Social	Num Documento	Oferta Inicial	Oferta Final	Dif.(%)	ME
INABILITADOS					
Razão Social	Num Documento	Oferta Inicial	Oferta Final	Dif.(%)	ME

**LOTE 23 - ADJUDICADO - 20/04/2026 13:57:22
Lote Ampla**

VALORES UNITÁRIOS FINAIS

Item: 1	Unidade: KG	Marca: suprema	Modelo: KG
Descrição: BISCOITO DE POLVILHO DE SAL 100GR			
Quantidade: 35	Valor Unit.: 8,78		Valor Total: 307,30

CLASSIFICAÇÃO

Razão Social	Num Documento	Oferta Inicial	Oferta Final	Dif.(%)	ME
1 E. A DE ALBUQUERQUE EIRELI	990 02.928.169/0001-31	8,7967	8,78		Sim
2 GLL SOLUCOES LTDA	906 62.386.266/0001-71	8,79	8,79	0,11	Sim
3 SUPERMERCADO LOPES EIRELI	338 06.008.120/0001-11	8,79	8,79	0,00	Sim

DESCCLASSIFICADOS

Razão Social	Num Documento	Oferta Inicial	Oferta Final	Dif.(%)	ME
INABILITADOS					
Razão Social	Num Documento	Oferta Inicial	Oferta Final	Dif.(%)	ME

**LOTE 24 - ADJUDICADO - 20/04/2026 13:57:22
Lote Ampla**

VALORES UNITÁRIOS FINAIS

Item: 1	Unidade: PCT	Marca: suprema	Modelo: PCT
Descrição: BISCOITO SAL TIPO CREAM CRAKER água e salgado 400g, composição básica: farinha de trigo, gordura vegetal hidrogenada, água, sal e demais substâncias permitidas. Acondicionada em pacotes de polipropileno, atóxico hermeticamente vedados com no mínimo 400g. A embalagem deverá conter externamente os dados de identificação e procedência, informação nutricional, número do lote, data de validade, quantidade do produto. O produto deverá apresentar validade mínima de 06 meses a partir da data de entrega na unidade requisitante, marca de referência cream cracker, equivalente ou de melhor qualidade.			
Quantidade: 65	Valor Unit.: 5,26		Valor Total: 341,90



FUNDO MUNICIPAL DE ASSISTENCIA SOCIAL
BERNARDO SAYÃO-TO

CLASSIFICAÇÃO

Razão Social	Num	Documento	Oferta Inicial	Oferta Final	Dif.(%)	ME
1 E. A DE ALBUQUERQUE EIRELI	944	02.928.169/0001-31	5,2767	5,26		Sim
2 GLL SOLUCOES LTDA	579	62.386.266/0001-71	5,27	5,27	0,19	Sim
3 SUPERMERCADO LOPES EIRELI	980	06.008.120/0001-11	5,27	5,27	0,00	Sim

DECLASSIFICADOS

Razão Social	Num	Documento	Oferta Inicial	Oferta Final	Dif.(%)	ME
--------------	-----	-----------	----------------	--------------	---------	----

INABILITADOS

Razão Social	Num	Documento	Oferta Inicial	Oferta Final	Dif.(%)	ME
--------------	-----	-----------	----------------	--------------	---------	----

LOTE 25 - ADJUDICADO - 20/04/2026 13:57:22
Lote Ampla

VALORES UNITÁRIOS FINAIS

Item: 1	Unidade: PCT	Marca: suprema	Modelo: PCT
Descrição: BOLACHA MAISENA, 800G, DE BOA QUALIDADE, INTEIROS, CONSTANDO IDENTIFICAÇÃO DO PRODUTO, INCLUSIVE CLASSIFICAÇÃO E A MARCA, NOME E ENDEREÇO DO FABRICANTE E A DATA DA FABRICAÇÃO VALIDADE MÍNIMA DE 3 MESES A CONTAR DA DATA DE ENTREGA.			
Quantidade: 40	Valor Unit.: 5,99	Valor Total: 239,60	

CLASSIFICAÇÃO

Razão Social	Num	Documento	Oferta Inicial	Oferta Final	Dif.(%)	ME
1 E. A DE ALBUQUERQUE EIRELI	628	02.928.169/0001-31	11,9367	5,99		Sim
2 SUPERMERCADO LOPES EIRELI	107	06.008.120/0001-11	11,93	6,00	0,17	Sim
3 GLL SOLUCOES LTDA	897	62.386.266/0001-71	11,93	11,93	98,83	Sim

DECLASSIFICADOS

Razão Social	Num	Documento	Oferta Inicial	Oferta Final	Dif.(%)	ME
--------------	-----	-----------	----------------	--------------	---------	----

INABILITADOS

Razão Social	Num	Documento	Oferta Inicial	Oferta Final	Dif.(%)	ME
--------------	-----	-----------	----------------	--------------	---------	----

LOTE 26 - ADJUDICADO - 20/04/2026 13:57:22
Lote Ampla

VALORES UNITÁRIOS FINAIS

Item: 1	Unidade: PCT	Marca: SONHO DE VALSA	Modelo: SONHO DE VALSA
Descrição: BOMBOM DE CHOCOLATE PACOTE DE 1KG			
Quantidade: 80	Valor Unit.: 40,00	Valor Total: 3.200,00	

CLASSIFICAÇÃO

Razão Social	Num	Documento	Oferta Inicial	Oferta Final	Dif.(%)	ME
1 SUPERMERCADO LOPES EIRELI	558	06.008.120/0001-11	62,13	40,00		Sim
2 E. A DE ALBUQUERQUE EIRELI	345	02.928.169/0001-31	62,1367	44,99	12,48	Sim
3 GLL SOLUCOES LTDA	920	62.386.266/0001-71	62,13	62,13	38,10	Sim

DECLASSIFICADOS

Razão Social	Num	Documento	Oferta Inicial	Oferta Final	Dif.(%)	ME
--------------	-----	-----------	----------------	--------------	---------	----

INABILITADOS

Razão Social	Num	Documento	Oferta Inicial	Oferta Final	Dif.(%)	ME
--------------	-----	-----------	----------------	--------------	---------	----



**FUNDO MUNICIPAL DE ASSISTENCIA SOCIAL
BERNARDO SAYÃO-TO**

**LOTE 27 - ADJUDICADO - 20/04/2026 13:57:22
Lote Ampla**

VALORES UNITÁRIOS FINAIS

Item: 1	Unidade: FARDO	Marca: pingo de ouro	Modelo: FARDO
Descrição: CAFÉ TORRADO MOÍDO, ASPECTO DE PÓ FINO, EMBALADO A VÁCUO PURO, ACONDICIONADO EM EMBALAGEM DE ALUMÍNIO METALIZADO, REVESTIDO POR CAIXA DE PAPELÃO, FILME OU PAPEL COM 250G SELO ABIC DE PUREZA E QUALIDADE, ISENTO DE MATÉRIA TERROSA, FUNGOS OU PARASITAS, LIVRE DE UMIDADE E DE FRAGMENTOS ESTRANHOS, COM INFORMAÇÕES DO FABRICANTE, PRAZO DE VALIDADE DE NO MÍNIMO 06 MESES E DATA DE VENCIMENTO ESTAMPADA NA EMBALAGEM 500GR , FARDO 20 X 500GR			
Quantidade: 14	Valor Unit.: 34,99	Valor Total: 489,86	

CLASSIFICAÇÃO

Razão Social	Num Documento	Oferta Inicial	Oferta Final	Dif.(%)	ME
1 E. A DE ALBUQUERQUE EIRELI	580 02.928.169/0001-31	45,00	34,99		Sim
2 SUPERMERCADO LOPES EIRELI	532 06.008.120/0001-11	45,00	35,00	0,03	Sim
3 GLL SOLUCOES LTDA	722 62.386.266/0001-71	400,00	400,00	1042,86	Sim

DESCCLASSIFICADOS

Razão Social	Num Documento	Oferta Inicial	Oferta Final	Dif.(%)	ME
---------------------	----------------------	-----------------------	---------------------	----------------	-----------

INABILITADOS

Razão Social	Num Documento	Oferta Inicial	Oferta Final	Dif.(%)	ME
---------------------	----------------------	-----------------------	---------------------	----------------	-----------

**LOTE 28 - ADJUDICADO - 20/04/2026 13:57:22
Lote Ampla**

VALORES UNITÁRIOS FINAIS

Item: 1	Unidade: CX	Marca: SONHO DE VALSA	Modelo: SONHO DE VALSA
Descrição: CAIXA DE BOMBOM AO LEITE 300GR			
Quantidade: 70	Valor Unit.: 10,00	Valor Total: 700,00	

CLASSIFICAÇÃO

Razão Social	Num Documento	Oferta Inicial	Oferta Final	Dif.(%)	ME
1 SUPERMERCADO LOPES EIRELI	492 06.008.120/0001-11	17,79	10,00		Sim
2 E. A DE ALBUQUERQUE EIRELI	186 02.928.169/0001-31	17,7933	11,99	19,90	Sim
3 GLL SOLUCOES LTDA	354 62.386.266/0001-71	17,79	17,79	48,37	Sim

DESCCLASSIFICADOS

Razão Social	Num Documento	Oferta Inicial	Oferta Final	Dif.(%)	ME
---------------------	----------------------	-----------------------	---------------------	----------------	-----------

INABILITADOS

Razão Social	Num Documento	Oferta Inicial	Oferta Final	Dif.(%)	ME
---------------------	----------------------	-----------------------	---------------------	----------------	-----------

**LOTE 29 - ADJUDICADO - 20/04/2026 13:57:22
Lote Ampla**

VALORES UNITÁRIOS FINAIS

Item: 1	Unidade: UN	Marca: SANDELA	Modelo: SANDELA
Descrição: CALDO DE GALINHA EM TABLETES 19GR			
Quantidade: 35	Valor Unit.: 0,80	Valor Total: 28,00	

CLASSIFICAÇÃO

Razão Social	Num Documento	Oferta Inicial	Oferta Final	Dif.(%)	ME
1 SUPERMERCADO LOPES EIRELI	495 06.008.120/0001-11	1,68	0,80		Sim

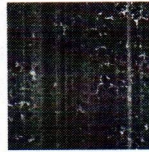

**FUNDO MUNICIPAL DE ASSISTENCIA SOCIAL
BERNARDO SAYÃO-TO**

2 E. A DE ALBUQUERQUE EIRELI	381	02.928.169/0001-31	1,6833	1,19	48,75	Sim
3 GLL SOLUCOES LTDA	616	62.386.266/0001-71	1,68	1,68	41,18	Sim

DECLASSIFICADOS

Razão Social	Num Documento	Oferta Inicial	Oferta Final	Dif.(%)	ME
--------------	---------------	----------------	--------------	---------	----

INABILITADOS

Razão Social	Num Documento	Oferta Inicial	Oferta Final	Dif.(%)	ME
--------------	---------------	----------------	--------------	---------	----

**LOTE 30 - ADJUDICADO - 20/04/2026 13:57:23
Lote Ampla**

VALORES UNITÁRIOS FINAIS

Item: 1	Unidade: UN	Marca: SANDELA	Modelo: SANDELA
Descrição: CALDO DE CARNE EM TABLETES 19G			
Quantidade: 30	Valor Unit.: 0,80		Valor Total: 24,00

CLASSIFICAÇÃO

Razão Social	Num Documento	Oferta Inicial	Oferta Final	Dif.(%)	ME	
1 SUPERMERCADO LOPES EIRELI	630	06.008.120/0001-11	1,73	0,80	Sim	
2 E. A DE ALBUQUERQUE EIRELI	105	02.928.169/0001-31	1,73	1,19	48,75	Sim
3 GLL SOLUCOES LTDA	308	62.386.266/0001-71	1,73	1,73	45,38	Sim

DECLASSIFICADOS

Razão Social	Num Documento	Oferta Inicial	Oferta Final	Dif.(%)	ME
--------------	---------------	----------------	--------------	---------	----

INABILITADOS

Razão Social	Num Documento	Oferta Inicial	Oferta Final	Dif.(%)	ME
--------------	---------------	----------------	--------------	---------	----

**LOTE 31 - ADJUDICADO - 20/04/2026 13:57:23
Lote Ampla**

VALORES UNITÁRIOS FINAIS

Item: 1	Unidade: KG	Marca: marata	Modelo: KG
Descrição: CAMOMILA CHÁ			
Quantidade: 5	Valor Unit.: 39,80		Valor Total: 199,00

CLASSIFICAÇÃO

Razão Social	Num Documento	Oferta Inicial	Oferta Final	Dif.(%)	ME	
1 E. A DE ALBUQUERQUE EIRELI	694	02.928.169/0001-31	45,2933	39,80	Sim	
2 SUPERMERCADO LOPES EIRELI	849	06.008.120/0001-11	45,29	39,81	0,03	Sim
3 GLL SOLUCOES LTDA	286	62.386.266/0001-71	45,29	39,90	0,23	Sim

DECLASSIFICADOS

Razão Social	Num Documento	Oferta Inicial	Oferta Final	Dif.(%)	ME
--------------	---------------	----------------	--------------	---------	----

INABILITADOS

Razão Social	Num Documento	Oferta Inicial	Oferta Final	Dif.(%)	ME
--------------	---------------	----------------	--------------	---------	----

**LOTE 32 - ADJUDICADO - 20/04/2026 13:57:23
Lote Ampla**

VALORES UNITÁRIOS FINAIS

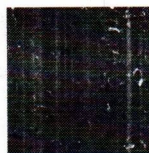

**FUNDO MUNICIPAL DE ASSISTENCIA SOCIAL
BERNARDO SAYÃO-TO**

Item: 1 Unidade: PCT Marca: ki sabor Modelo: PCT
 Descrição: CANELA EM PÓ 100GR
 Quantidade: 5 Valor Unit.: 7,97 Valor Total: 39,85

CLASSIFICAÇÃO

Razão Social	Num	Documento	Oferta Inicial	Oferta Final	Dif.(%)	ME
1 E. A DE ALBUQUERQUE EIRELI	287	02.928.169/0001-31	9,9767	7,97		Sim
2 SUPERMERCADO LOPES EIRELI	838	06.008.120/0001-11	9,79	7,98	0,13	Sim
3 GLL SOLUCOES LTDA	871	62.386.266/0001-71	9,97	9,97	24,94	Sim

DESCCLASSIFICADOS

Razão Social	Num	Documento	Oferta Inicial	Oferta Final	Dif.(%)	ME
--------------	-----	-----------	----------------	--------------	---------	----

INABILITADOS

Razão Social	Num	Documento	Oferta Inicial	Oferta Final	Dif.(%)	ME
--------------	-----	-----------	----------------	--------------	---------	----

**LOTE 33 - ADJUDICADO - 20/04/2026 13:57:23
Lote Ampla**

VALORES UNITÁRIOS FINAIS

Item: 1 Unidade: KG Marca: lkj Modelo: KG
 Descrição: CARNE BOVINA DE 1ª QUALIDADE
 Quantidade: 100 Valor Unit.: 29,97 Valor Total: 2.997,00

CLASSIFICAÇÃO

Razão Social	Num	Documento	Oferta Inicial	Oferta Final	Dif.(%)	ME
1 E. A DE ALBUQUERQUE EIRELI	742	02.928.169/0001-31	42,16	29,97		Sim
2 SUPERMERCADO LOPES EIRELI	375	06.008.120/0001-11	42,16	29,98	0,03	Sim
3 GLL SOLUCOES LTDA	155	62.386.266/0001-71	42,16	37,00	23,42	Sim

DESCCLASSIFICADOS

Razão Social	Num	Documento	Oferta Inicial	Oferta Final	Dif.(%)	ME
--------------	-----	-----------	----------------	--------------	---------	----

INABILITADOS

Razão Social	Num	Documento	Oferta Inicial	Oferta Final	Dif.(%)	ME
--------------	-----	-----------	----------------	--------------	---------	----

**LOTE 34 - ADJUDICADO - 20/04/2026 13:57:23
Lote Ampla**

VALORES UNITÁRIOS FINAIS

Item: 1 Unidade: KG Marca: lkj Modelo: KG
 Descrição: CARNE BOVINA DE MUSCULO EM PEDAÇOS
 Quantidade: 45 Valor Unit.: 23,97 Valor Total: 1.078,65

CLASSIFICAÇÃO

Razão Social	Num	Documento	Oferta Inicial	Oferta Final	Dif.(%)	ME
1 E. A DE ALBUQUERQUE EIRELI	883	02.928.169/0001-31	36,53	23,97		Sim
2 SUPERMERCADO LOPES EIRELI	575	06.008.120/0001-11	36,53	23,98	0,04	Sim
3 GLL SOLUCOES LTDA	237	62.386.266/0001-71	36,53	36,53	52,34	Sim

DESCCLASSIFICADOS

Razão Social	Num	Documento	Oferta Inicial	Oferta Final	Dif.(%)	ME
--------------	-----	-----------	----------------	--------------	---------	----

INABILITADOS

Razão Social	Num	Documento	Oferta Inicial	Oferta Final	Dif.(%)	ME
--------------	-----	-----------	----------------	--------------	---------	----

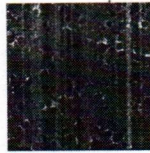

FUNDO MUNICIPAL DE ASSISTENCIA SOCIAL
BERNARDO SAYÃO-TO

Razão Social	Num Documento	Oferta Inicial	Oferta Final	Dif.(%)	ME
LOTE 35 - ADJUDICADO - 20/04/2026 13:57:23 Lote Ampla					
VALORES UNITÁRIOS FINAIS					
Item: 1	Unidade: KG	Marca: colifrigo	Modelo: KG		
Descrição: CARNE MOIDA DE CARNE BOVINA 1ª QUALIDADE 1º					
Quantidade: 160	Valor Unit.: 21,97				Valor Total: 3.515,20

CLASSIFICAÇÃO					
Razão Social	Num Documento	Oferta Inicial	Oferta Final	Dif.(%)	ME
1 E. A DE ALBUQUERQUE EIRELI	910 02.928.169/0001-31	26,0967	21,97		Sim
2 SUPERMERCADO LOPES EIRELI	907 06.008.120/0001-11	26,09	21,98	0,05	Sim
3 GLL SOLUCOES LTDA	622 62.386.266/0001-71	35,00	35,00	59,24	Sim

DESCCLASSIFICADOS					
Razão Social	Num Documento	Oferta Inicial	Oferta Final	Dif.(%)	ME
INABILITADOS					
Razão Social	Num Documento	Oferta Inicial	Oferta Final	Dif.(%)	ME

LOTE 36 - ADJUDICADO - 20/04/2026 13:57:23
Lote Ampla

VALORES UNITÁRIOS FINAIS					
Item: 1	Unidade: KG	Marca: excelencia	Modelo: KG		
Descrição: CARNE SUINA DE 1º QUALIDADE					
Quantidade: 30	Valor Unit.: 19,97				Valor Total: 599,10

CLASSIFICAÇÃO					
Razão Social	Num Documento	Oferta Inicial	Oferta Final	Dif.(%)	ME
1 E. A DE ALBUQUERQUE EIRELI	790 02.928.169/0001-31	29,8333	19,97		Sim
2 SUPERMERCADO LOPES EIRELI	485 06.008.120/0001-11	29,83	19,98	0,05	Sim
3 GLL SOLUCOES LTDA	685 62.386.266/0001-71	30,00	30,00	50,15	Sim

DESCCLASSIFICADOS					
Razão Social	Num Documento	Oferta Inicial	Oferta Final	Dif.(%)	ME
INABILITADOS					
Razão Social	Num Documento	Oferta Inicial	Oferta Final	Dif.(%)	ME

LOTE 37 - ADJUDICADO - 20/04/2026 13:57:23
Lote Ampla

VALORES UNITÁRIOS FINAIS					
Item: 1	Unidade: KG	Marca: ceasa	Modelo: KG		
Descrição: CEBOLA DE CABEÇA NACIONAL IN NATURA DE PRIMEIRA QUALIDADE, COLORAÇÃO E CONSISTÊNCIA UNIFORME SEM DANOS FÍSICOS, SEM IMPUREZAS					
Quantidade: 45	Valor Unit.: 3,77				Valor Total: 169,65

CLASSIFICAÇÃO					
Razão Social	Num Documento	Oferta Inicial	Oferta Final	Dif.(%)	ME
1 E. A DE ALBUQUERQUE EIRELI	093 02.928.169/0001-31	5,9833	3,77		Sim



**FUNDO MUNICIPAL DE ASSISTENCIA SOCIAL
BERNARDO SAYÃO-TO**

2 SUPERMERCADO LOPES EIRELI	333	06.008.120/0001-11	5,98	3,78	0,27	Sim
-----------------------------	-----	--------------------	------	------	------	-----

DECLASSIFICADOS

Razão Social	Num Documento	Oferta Inicial	Oferta Final	Dif.(%)	ME
--------------	---------------	----------------	--------------	---------	----

INABILITADOS

Razão Social	Num Documento	Oferta Inicial	Oferta Final	Dif.(%)	ME
--------------	---------------	----------------	--------------	---------	----

**LOTE 38 - ADJUDICADO - 20/04/2026 13:57:24
Lote Ampla**

VALORES UNITÁRIOS FINAIS

Item: 1	Unidade: KG	Marca: ceasa	Modelo: KG
Descrição: CENOURA IN NATURA DE PRIMEIRA QUALIDADE, COLORAÇÃO E CONSISTÊNCIA UNIFORME SEM DANOS FÍSICOS, SEM IMPUREZAS			
Quantidade: 45	Valor Unit.: 4,97	Valor Total: 223,65	

CLASSIFICAÇÃO

Razão Social	Num Documento	Oferta Inicial	Oferta Final	Dif.(%)	ME	
1 E. A DE ALBUQUERQUE EIRELI	875	02.928.169/0001-31	8,0533	4,97	Sim	
2 SUPERMERCADO LOPES EIRELI	165	06.008.120/0001-11	8,05	4,98	0,20	Sim

DECLASSIFICADOS

Razão Social	Num Documento	Oferta Inicial	Oferta Final	Dif.(%)	ME
--------------	---------------	----------------	--------------	---------	----

INABILITADOS

Razão Social	Num Documento	Oferta Inicial	Oferta Final	Dif.(%)	ME
--------------	---------------	----------------	--------------	---------	----

**LOTE 39 - ADJUDICADO - 20/04/2026 13:57:24
Lote Ampla**

VALORES UNITÁRIOS FINAIS

Item: 1	Unidade: UN	Marca: amelia	Modelo: UN
Descrição: CHANTILLY CREME 1LT			
Quantidade: 31	Valor Unit.: 21,97	Valor Total: 681,07	

CLASSIFICAÇÃO

Razão Social	Num Documento	Oferta Inicial	Oferta Final	Dif.(%)	ME	
1 E. A DE ALBUQUERQUE EIRELI	800	02.928.169/0001-31	31,35	21,97	Sim	
2 SUPERMERCADO LOPES EIRELI	934	06.008.120/0001-11	31,35	21,98	0,05	Sim

DECLASSIFICADOS

Razão Social	Num Documento	Oferta Inicial	Oferta Final	Dif.(%)	ME
--------------	---------------	----------------	--------------	---------	----

INABILITADOS

Razão Social	Num Documento	Oferta Inicial	Oferta Final	Dif.(%)	ME
--------------	---------------	----------------	--------------	---------	----

**LOTE 40 - ADJUDICADO - 20/04/2026 13:57:24
Lote Ampla**

VALORES UNITÁRIOS FINAIS

Item: 1	Unidade: MAÇO	Marca: ceasa	Modelo: MAÇO
Descrição: CHEIRO VERDE (CEBOLINHA E COENTRO) IN NATURA DE PRIMEIRA QUALIDADE, COLORAÇÃO E CONSISTÊNCIA UNIFORME SEM DANOS FÍSICOS, SEM IMPUREZAS			
Quantidade: 20	Valor Unit.: 3,97	Valor Total: 79,40	



FUNDO MUNICIPAL DE ASSISTENCIA SOCIAL
BERNARDO SAYÃO-TO

CLASSIFICAÇÃO

Razão Social	Num	Documento	Oferta Inicial	Oferta Final	Dif.(%)	ME
1 E. A DE ALBUQUERQUE EIRELI	049	02.928.169/0001-31	5,3333	3,97		Sim
2 SUPERMERCADO LOPES EIRELI	408	06.008.120/0001-11	5,33	3,98	0,25	Sim

DESCLASSIFICADOS

Razão Social	Num	Documento	Oferta Inicial	Oferta Final	Dif.(%)	ME
--------------	-----	-----------	----------------	--------------	---------	----

INABILITADOS

Razão Social	Num	Documento	Oferta Inicial	Oferta Final	Dif.(%)	ME
--------------	-----	-----------	----------------	--------------	---------	----

LOTE 41 - ADJUDICADO - 20/04/2026 13:57:24
Lote Ampla

VALORES UNITÁRIOS FINAIS

Item: 1	Unidade: KG	Marca: jazzan	Modelo: KG
Descrição: CHOCOLATE EM BARRA MEIO AMARGO 1 KG			
Quantidade: 35	Valor Unit.: 21,97	Valor Total: 768,95	

CLASSIFICAÇÃO

Razão Social	Num	Documento	Oferta Inicial	Oferta Final	Dif.(%)	ME
1 E. A DE ALBUQUERQUE EIRELI	594	02.928.169/0001-31	42,6667	21,97		Sim
2 SUPERMERCADO LOPES EIRELI	750	06.008.120/0001-11	42,66	21,98	0,05	Sim
3 GLL SOLUCOES LTDA	452	62.386.266/0001-71	42,66	42,66	94,09	Sim

DESCLASSIFICADOS

Razão Social	Num	Documento	Oferta Inicial	Oferta Final	Dif.(%)	ME
--------------	-----	-----------	----------------	--------------	---------	----

INABILITADOS

Razão Social	Num	Documento	Oferta Inicial	Oferta Final	Dif.(%)	ME
--------------	-----	-----------	----------------	--------------	---------	----

LOTE 42 - ADJUDICADO - 20/04/2026 13:57:24
Lote Ampla

VALORES UNITÁRIOS FINAIS

Item: 1	Unidade: PCT	Marca: dori	Modelo: PCT
Descrição: CHOCOLATE GRAMULADO 500GR			
Quantidade: 85	Valor Unit.: 5,97	Valor Total: 507,45	

CLASSIFICAÇÃO

Razão Social	Num	Documento	Oferta Inicial	Oferta Final	Dif.(%)	ME
1 E. A DE ALBUQUERQUE EIRELI	108	02.928.169/0001-31	10,6933	5,97		Sim
2 SUPERMERCADO LOPES EIRELI	426	06.008.120/0001-11	10,69	5,98	0,17	Sim
3 GLL SOLUCOES LTDA	977	62.386.266/0001-71	10,69	10,69	78,76	Sim

DESCLASSIFICADOS

Razão Social	Num	Documento	Oferta Inicial	Oferta Final	Dif.(%)	ME
--------------	-----	-----------	----------------	--------------	---------	----

INABILITADOS

Razão Social	Num	Documento	Oferta Inicial	Oferta Final	Dif.(%)	ME
--------------	-----	-----------	----------------	--------------	---------	----

LOTE 43 - ADJUDICADO - 20/04/2026 13:57:24
Lote Ampla



**FUNDO MUNICIPAL DE ASSISTENCIA SOCIAL
BERNARDO SAYÃO-TO**

VALORES UNITÁRIOS FINAIS

Item: 1	Unidade: PCT	Marca: unicoco	Modelo: PCT
Descrição: COCO RALADO EXTRA BRANCO SEM AÇUCAR PCT DE 100GR			
Quantidade: 270	Valor Unit.: 2,97	Valor Total: 801,90	

CLASSIFICAÇÃO

Razão Social	Num	Documento	Oferta Inicial	Oferta Final	Dif.(%)	ME
1 E. A DE ALBUQUERQUE EIRELI	050	02.928.169/0001-31	5,9767	2,97		Sim
2 SUPERMERCADO LOPES EIRELI	858	06.008.120/0001-11	5,97	2,98	0,34	Sim
3 GLL SOLUCOES LTDA	614	62.386.266/0001-71	5,97	5,97	100,34	Sim

DESCCLASSIFICADOS

Razão Social	Num	Documento	Oferta Inicial	Oferta Final	Dif.(%)	ME
--------------	-----	-----------	----------------	--------------	---------	----

INABILITADOS

Razão Social	Num	Documento	Oferta Inicial	Oferta Final	Dif.(%)	ME
--------------	-----	-----------	----------------	--------------	---------	----

LOTE 44 - ADJUDICADO - 20/04/2026 13:57:24

Lote Ampla

VALORES UNITÁRIOS FINAIS

Item: 1	Unidade: PCT	Marca: ki sabor	Modelo: PCT
Descrição: COLORAL EM PÓ(CONDIEMNTO) TIPO 1-500GR COLORIFICO EM PÓ FINO HOMOGENEO, OBTIDO DE FRUTOS MADUROS DE URUCUM, LIMPOS, DESSECADOS E MOÍDOS, DE COLORAÇÃO AMARELA, ASPECTO COM COR, CHEIRO E SABOR PRÓPRIO, ISENTO DE MATERIAIS ESTRANHOS E A SUA ESPECIE, ACONDIONADO EM SACO PLÁSTICO TRANSPARENTE E ATÓXICO, HERMETICAMETNE VEDADO E RESISTENTE.			
Quantidade: 10	Valor Unit.: 6,88	Valor Total: 68,80	

CLASSIFICAÇÃO

Razão Social	Num	Documento	Oferta Inicial	Oferta Final	Dif.(%)	ME
1 E. A DE ALBUQUERQUE EIRELI	835	02.928.169/0001-31	10,7233	6,88		Sim
2 SUPERMERCADO LOPES EIRELI	522	06.008.120/0001-11	10,72	6,89	0,15	Sim
3 GLL SOLUCOES LTDA	088	62.386.266/0001-71	10,72	10,72	55,59	Sim

DESCCLASSIFICADOS

Razão Social	Num	Documento	Oferta Inicial	Oferta Final	Dif.(%)	ME
--------------	-----	-----------	----------------	--------------	---------	----

INABILITADOS

Razão Social	Num	Documento	Oferta Inicial	Oferta Final	Dif.(%)	ME
--------------	-----	-----------	----------------	--------------	---------	----

LOTE 45 - ADJUDICADO - 20/04/2026 13:57:24

Lote Ampla

VALORES UNITÁRIOS FINAIS

Item: 1	Unidade: KG	Marca: lkj	Modelo: KG
Descrição: COSTELA DE CARNE BOVINA			
Quantidade: 50	Valor Unit.: 13,96	Valor Total: 698,00	

CLASSIFICAÇÃO

Razão Social	Num	Documento	Oferta Inicial	Oferta Final	Dif.(%)	ME
1 E. A DE ALBUQUERQUE EIRELI	975	02.928.169/0001-31	25,49	13,96		Sim
2 SUPERMERCADO LOPES EIRELI	260	06.008.120/0001-11	25,49	13,97	0,07	Sim
3 GLL SOLUCOES LTDA	379	62.386.266/0001-71	25,49	25,49	82,46	Sim

DESCCLASSIFICADOS

**FUNDO MUNICIPAL DE ASSISTENCIA SOCIAL
BERNARDO SAYÃO-TO**

Razão Social	Num Documento	Oferta Inicial	Oferta Final	Dif.(%)	ME
INABILITADOS					
Razão Social	Num Documento	Oferta Inicial	Oferta Final	Dif.(%)	ME

**LOTE 46 - ADJUDICADO - 20/04/2026 13:57:25
Lote Ampla**

VALORES UNITÁRIOS FINAIS

Item: 1	Unidade: UN	Marca: italac	Modelo: UN
Descrição: CREME DE LEITE 200GR			
Quantidade: 230	Valor Unit.: 3,27		Valor Total: 752,10

CLASSIFICAÇÃO

Razão Social	Num Documento	Oferta Inicial	Oferta Final	Dif.(%)	ME
1 E. A DE ALBUQUERQUE EIRELI	049 02.928.169/0001-31	5,5667	3,27		Sim
2 SUPERMERCADO LOPES EIRELI	604 06.008.120/0001-11	5,56	3,28	0,31	Sim
3 GLL SOLUCOES LTDA	368 62.386.266/0001-71	5,56	5,56	69,51	Sim

DESCLASSIFICADOS

Razão Social	Num Documento	Oferta Inicial	Oferta Final	Dif.(%)	ME
INABILITADOS					
Razão Social	Num Documento	Oferta Inicial	Oferta Final	Dif.(%)	ME

**LOTE 47 - ADJUDICADO - 20/04/2026 13:57:25
Lote Ampla**

VALORES UNITÁRIOS FINAIS

Item: 1	Unidade: UN	Marca: fugini	Modelo: UN
Descrição: ERVILHA 200GR			
Quantidade: 10	Valor Unit.: 2,97		Valor Total: 29,70

CLASSIFICAÇÃO

Razão Social	Num Documento	Oferta Inicial	Oferta Final	Dif.(%)	ME
1 E. A DE ALBUQUERQUE EIRELI	328 02.928.169/0001-31	5,3567	2,97		Sim
2 SUPERMERCADO LOPES EIRELI	253 06.008.120/0001-11	5,35	2,98	0,34	Sim
3 GLL SOLUCOES LTDA	552 62.386.266/0001-71	5,35	5,35	79,53	Sim

DESCLASSIFICADOS

Razão Social	Num Documento	Oferta Inicial	Oferta Final	Dif.(%)	ME
INABILITADOS					
Razão Social	Num Documento	Oferta Inicial	Oferta Final	Dif.(%)	ME

**LOTE 48 - ADJUDICADO - 20/04/2026 13:57:25
Lote Ampla**

VALORES UNITÁRIOS FINAIS

Item: 1	Unidade: UN	Marca: val	Modelo: UN
Descrição: EXTRATO DE TOMATE 190GR			
Quantidade: 160	Valor Unit.: 2,75		Valor Total: 440,00

CLASSIFICAÇÃO



**FUNDO MUNICIPAL DE ASSISTENCIA SOCIAL
BERNARDO SAYÃO-TO**

Razão Social	Num	Documento	Oferta Inicial	Oferta Final	Dif.(%)	ME
1 E. A DE ALBUQUERQUE EIRELI	385	02.928.169/0001-31	5,60	2,75		Sim
2 SUPERMERCADO LOPES EIRELI	557	06.008.120/0001-11	5,60	2,76	0,36	Sim
3 GLL SOLUCOES LTDA	213	62.386.266/0001-71	5,60	2,78	0,72	Sim

DECLASSIFICADOS

Razão Social	Num	Documento	Oferta Inicial	Oferta Final	Dif.(%)	ME
--------------	-----	-----------	----------------	--------------	---------	----

INABILITADOS

Razão Social	Num	Documento	Oferta Inicial	Oferta Final	Dif.(%)	ME
--------------	-----	-----------	----------------	--------------	---------	----

**LOTE 49 - ADJUDICADO - 20/04/2026 13:57:25
Lote Ampla**

VALORES UNITÁRIOS FINAIS

Item: 1	Unidade: PCT	Marca: maniva	Modelo: PCT
Descrição: FARINHA DE MANDIOCA 1 KG			
Quantidade: 75	Valor Unit.: 4,95		Valor Total: 371,25

CLASSIFICAÇÃO

Razão Social	Num	Documento	Oferta Inicial	Oferta Final	Dif.(%)	ME
1 E. A DE ALBUQUERQUE EIRELI	444	02.928.169/0001-31	12,22	4,95		Sim
2 SUPERMERCADO LOPES EIRELI	286	06.008.120/0001-11	12,22	4,96	0,20	Sim
3 GLL SOLUCOES LTDA	647	62.386.266/0001-71	12,22	12,22	146,37	Sim

DECLASSIFICADOS

Razão Social	Num	Documento	Oferta Inicial	Oferta Final	Dif.(%)	ME
--------------	-----	-----------	----------------	--------------	---------	----

INABILITADOS

Razão Social	Num	Documento	Oferta Inicial	Oferta Final	Dif.(%)	ME
--------------	-----	-----------	----------------	--------------	---------	----

**LOTE 50 - ADJUDICADO - 20/04/2026 13:57:25
Lote Ampla**

VALORES UNITÁRIOS FINAIS

Item: 1	Unidade: PCT	Marca: xodomilho	Modelo: PCT
Descrição: FARINHA DE MILHO 500G			
Quantidade: 30	Valor Unit.: 2,97		Valor Total: 89,10

CLASSIFICAÇÃO

Razão Social	Num	Documento	Oferta Inicial	Oferta Final	Dif.(%)	ME
1 E. A DE ALBUQUERQUE EIRELI	840	02.928.169/0001-31	3,3233	2,97		Sim
2 SUPERMERCADO LOPES EIRELI	235	06.008.120/0001-11	3,32	2,98	0,34	Sim
3 GLL SOLUCOES LTDA	616	62.386.266/0001-71	5,00	5,00	67,79	Sim

DECLASSIFICADOS

Razão Social	Num	Documento	Oferta Inicial	Oferta Final	Dif.(%)	ME
--------------	-----	-----------	----------------	--------------	---------	----

INABILITADOS

Razão Social	Num	Documento	Oferta Inicial	Oferta Final	Dif.(%)	ME
--------------	-----	-----------	----------------	--------------	---------	----

**LOTE 51 - ADJUDICADO - 20/04/2026 13:57:25
Lote Ampla**

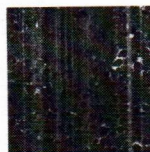

**FUNDO MUNICIPAL DE ASSISTENCIA SOCIAL
BERNARDO SAYÃO-TO**

VALORES UNITÁRIOS FINAIS

Item: 1	Unidade: PCT	Marca: lilita	Modelo: PCT
Descrição: FARINHA DE TRIGO ESPECIAL COM FERMENTO 1 KG TIPO 1 ENRIQUECIDA COM FERRO E ÁCIDO FÓLICO, 100% PURA DE EXCELENTE QUALIDADE, PÓ BRANCO, FINO E DE FÁCIL ESCOAMENTO, NÃO DEVENDO ESTAR EMPEDRADO (ÚMIDO) E ISENTO DE SUJEIRA, COM CHEIRO E SABOR PRÓPRIO. NA EMBALAGEM DEVERÁ CONSTAR IDENTIFICAÇÃO DO FABRICANTE, DATA DE FABRICAÇÃO, DATA DE VALIDADE E NÚMERO DE 6 MESES, A CONTAR DA DATA DE ENTREGA.			
Quantidade: 250	Valor Unit.: 3,97	Valor Total: 992,50	

CLASSIFICAÇÃO

Razão Social	Num	Documento	Oferta Inicial	Oferta Final	Dif.(%)	ME
1 E. A DE ALBUQUERQUE EIRELI	381	02.928.169/0001-31	6,53	3,97		Sim
2 SUPERMERCADO LOPES EIRELI	539	06.008.120/0001-11	6,53	3,98	0,25	Sim
3 GLL SOLUCOES LTDA	564	62.386.266/0001-71	8,00	8,00	101,01	Sim

DECLASSIFICADOS

Razão Social	Num	Documento	Oferta Inicial	Oferta Final	Dif.(%)	ME
--------------	-----	-----------	----------------	--------------	---------	----

INABILITADOS

Razão Social	Num	Documento	Oferta Inicial	Oferta Final	Dif.(%)	ME
--------------	-----	-----------	----------------	--------------	---------	----

LOTE 52 - ADJUDICADO - 20/04/2026 13:57:26

Lote Ampla

VALORES UNITÁRIOS FINAIS

Item: 1	Unidade: PCT	Marca: SO TRIGO	Modelo: SO TRIGO
Descrição: FARINHA DE TRIGO ESPECIAL SEM FERMENTO 1 KG TIPO 1- ENRIQUECIDA COM FERRO E ÁCIDO FÓLICO, 100% PURA DE EXCELENTE QUALIDADE, PÓ BRANCO, FINO E DE FÁCIL ESCOAMENTO, NÃO DEVENDO ESTAR EMPEDRADO (ÚMIDO) E ISENTO DE SUJEIRA, COM CHEIRO E SABOR PRÓPRIO. NA EMBALAGEM DEVERÁ CONSTAR IDENTIFICAÇÃO DO FABRICANTE, DATA DE FABRICAÇÃO, DATA DE VALIDADE E NÚMERO DE 6 MESES, A CONTAR DA DATA DE ENTREGA.			
Quantidade: 270	Valor Unit.: 0,28	Valor Total: 75,60	

CLASSIFICAÇÃO

Razão Social	Num	Documento	Oferta Inicial	Oferta Final	Dif.(%)	ME
1 SUPERMERCADO LOPES EIRELI	851	06.008.120/0001-11	7,05	0,28		Sim
2 E. A DE ALBUQUERQUE EIRELI	192	02.928.169/0001-31	7,05	4,29	1432,14	Sim
3 GLL SOLUCOES LTDA	227	62.386.266/0001-71	9,00	9,00	109,79	Sim

DECLASSIFICADOS

Razão Social	Num	Documento	Oferta Inicial	Oferta Final	Dif.(%)	ME
--------------	-----	-----------	----------------	--------------	---------	----

INABILITADOS

Razão Social	Num	Documento	Oferta Inicial	Oferta Final	Dif.(%)	ME
--------------	-----	-----------	----------------	--------------	---------	----

LOTE 53 - ADJUDICADO - 20/04/2026 13:57:26

Lote Ampla

VALORES UNITÁRIOS FINAIS

Item: 1	Unidade: PCT	Marca: bsb	Modelo: PCT
Descrição: FEIJÃO PRETO TIPO 1-, ISENTO DE MATERIAL TERROSO, SUJIDADES E MISTURAS DE OUTRAS VARIEDADES E ESPÉCIES, ACONCICIANDO EM EMBALAGEM PLÁSTICA RESISTENTE E ATÓXICA			
Quantidade: 10	Valor Unit.: 5,77	Valor Total: 57,70	

CLASSIFICAÇÃO

Razão Social	Num	Documento	Oferta Inicial	Oferta Final	Dif.(%)	ME
1 E. A DE ALBUQUERQUE EIRELI	251	02.928.169/0001-31	10,7067	5,77		Sim



**FUNDO MUNICIPAL DE ASSISTENCIA SOCIAL
BERNARDO SAYÃO-TO**

2 SUPERMERCADO LOPES EIRELI	381	06.008.120/0001-11	10,70	5,78	0,17	Sim
3 GLL SOLUCOES LTDA	635	62.386.266/0001-71	10,70	10,70	85,12	Sim

DECLASSIFICADOS

Razão Social	Num	Documento	Oferta Inicial	Oferta Final	Dif.(%)	ME
--------------	-----	-----------	----------------	--------------	---------	----

INABILITADOS

Razão Social	Num	Documento	Oferta Inicial	Oferta Final	Dif.(%)	ME
--------------	-----	-----------	----------------	--------------	---------	----

**LOTE 54 - ADJUDICADO - 20/04/2026 13:57:26
Lote Ampla**

VALORES UNITÁRIOS FINAIS

Item: 1	Unidade: PCT	Marca: ki kaldinho	Modelo: PCT
Descrição: FEIJÃO TIPO 1. 1 KG -, ISENTO DE MATERIAL TERROSO, SUJIDADES E MISTURAS DE OUTRAS VARIEDADES E ESPECIES, ACONCICIOANDO EM EMBALAGEM PLÁSTICA RESISTENTE E ATÓXICA			
Quantidade: 20	Valor Unit.: 5,97	Valor Total: 119,40	

CLASSIFICAÇÃO

Razão Social	Num	Documento	Oferta Inicial	Oferta Final	Dif.(%)	ME
1 E. A DE ALBUQUERQUE EIRELI	415	02.928.169/0001-31	9,5833	5,97		Sim
2 SUPERMERCADO LOPES EIRELI	856	06.008.120/0001-11	9,58	5,98	0,17	Sim
3 GLL SOLUCOES LTDA	961	62.386.266/0001-71	10,00	10,00	67,22	Sim

DECLASSIFICADOS

Razão Social	Num	Documento	Oferta Inicial	Oferta Final	Dif.(%)	ME
--------------	-----	-----------	----------------	--------------	---------	----

INABILITADOS

Razão Social	Num	Documento	Oferta Inicial	Oferta Final	Dif.(%)	ME
--------------	-----	-----------	----------------	--------------	---------	----

**LOTE 55 - ADJUDICADO - 20/04/2026 13:57:26
Lote Ampla**

VALORES UNITÁRIOS FINAIS

Item: 1	Unidade: UN	Marca: apti	Modelo: UN
Descrição: FERMENTO BIOLÓGICO, ENVELOPE 10GR			
Quantidade: 300	Valor Unit.: 1,47	Valor Total: 441,00	

CLASSIFICAÇÃO

Razão Social	Num	Documento	Oferta Inicial	Oferta Final	Dif.(%)	ME
1 E. A DE ALBUQUERQUE EIRELI	616	02.928.169/0001-31	1,5067	1,47		Sim
2 SUPERMERCADO LOPES EIRELI	474	06.008.120/0001-11	1,50	1,48	0,68	Sim
3 GLL SOLUCOES LTDA	004	62.386.266/0001-71	3,00	3,00	102,70	Sim

DECLASSIFICADOS

Razão Social	Num	Documento	Oferta Inicial	Oferta Final	Dif.(%)	ME
--------------	-----	-----------	----------------	--------------	---------	----

INABILITADOS

Razão Social	Num	Documento	Oferta Inicial	Oferta Final	Dif.(%)	ME
--------------	-----	-----------	----------------	--------------	---------	----

**LOTE 56 - ADJUDICADO - 20/04/2026 13:57:27
Lote Ampla**

VALORES UNITÁRIOS FINAIS



**FUNDO MUNICIPAL DE ASSISTENCIA SOCIAL
BERNARDO SAYÃO-TO**

Item: 1 Unidade: UN Marca: apti Modelo: UN
 Descrição: FERMENTO QUIMICO 100GR
 Quantidade: 120 Valor Unit.: 4,65 Valor Total: 558,00

CLASSIFICAÇÃO

Razão Social	Num	Documento	Oferta Inicial	Oferta Final	Dif.(%)	ME
1 E. A DE ALBUQUERQUE EIRELI	224	02.928.169/0001-31	4,6867	4,65		Sim
2 SUPERMERCADO LOPES EIRELI	613	06.008.120/0001-11	4,68	4,66	0,22	Sim
3 GLL SOLUCOES LTDA	715	62.386.266/0001-71	5,00	5,00	7,30	Sim

DECLASSIFICADOS

Razão Social	Num	Documento	Oferta Inicial	Oferta Final	Dif.(%)	ME
--------------	-----	-----------	----------------	--------------	---------	----

INABILITADOS

Razão Social	Num	Documento	Oferta Inicial	Oferta Final	Dif.(%)	ME
--------------	-----	-----------	----------------	--------------	---------	----

**LOTE 57 - ADJUDICADO - 20/04/2026 13:57:27
Lote Ampla**

VALORES UNITÁRIOS FINAIS

Item: 1 Unidade: PCT Marca: xodomilho Modelo: PCT
 Descrição: FLOCÃO DE MILHO 500G
 Quantidade: 215 Valor Unit.: 2,70 Valor Total: 580,50

CLASSIFICAÇÃO

Razão Social	Num	Documento	Oferta Inicial	Oferta Final	Dif.(%)	ME
1 E. A DE ALBUQUERQUE EIRELI	649	02.928.169/0001-31	2,7167	2,70		Sim
2 SUPERMERCADO LOPES EIRELI	596	06.008.120/0001-11	2,71	2,71	0,37	Sim
3 GLL SOLUCOES LTDA	758	62.386.266/0001-71	2,71	2,71	0,00	Sim

DECLASSIFICADOS

Razão Social	Num	Documento	Oferta Inicial	Oferta Final	Dif.(%)	ME
--------------	-----	-----------	----------------	--------------	---------	----

INABILITADOS

Razão Social	Num	Documento	Oferta Inicial	Oferta Final	Dif.(%)	ME
--------------	-----	-----------	----------------	--------------	---------	----

**LOTE 58 - ADJUDICADO - 20/04/2026 13:57:27
Lote Ampla**

VALORES UNITÁRIOS FINAIS

Item: 1 Unidade: KG Marca: americano Modelo: KG
 Descrição: FRANGO INTEIRO CONGELADO CONGELADO, EMBALAGEM TRANSPARENTE, INTACTA INFORMANDO O PRAZO DE VALIDADE, DADOS DO FABRICANTE, LIMPO. CARACTERISTICAS SENSORIAIS(ORGANOLÉPTICS); DEVE APRESENTAR ASPECTO PRÓPRIO, NÃO AMOLECIDO, SEM MANCHAS ESVERDEADAS, LIVRES DE PARASITAS E SUJIDADES OU QUALQUER SUBSTÂNCIA QUE POSSA ALTERAR A CARNE. O PRODUTO DEVERÁ APRESENTAR VALIDADE MÍNIMA DE 90 DIAS A PARTIR DA DATA DE ENTREGA.
 Quantidade: 40 Valor Unit.: 9,49 Valor Total: 379,60

CLASSIFICAÇÃO

Razão Social	Num	Documento	Oferta Inicial	Oferta Final	Dif.(%)	ME
1 E. A DE ALBUQUERQUE EIRELI	081	02.928.169/0001-31	14,9167	9,49		Sim
2 SUPERMERCADO LOPES EIRELI	480	06.008.120/0001-11	14,91	9,50	0,11	Sim
3 GLL SOLUCOES LTDA	870	62.386.266/0001-71	20,00	20,00	110,53	Sim

DECLASSIFICADOS

**FUNDO MUNICIPAL DE ASSISTENCIA SOCIAL
BERNARDO SAYÃO-TO**

Razão Social	Num Documento	Oferta Inicial	Oferta Final	Dif.(%)	ME
INABILITADOS					
Razão Social	Num Documento	Oferta Inicial	Oferta Final	Dif.(%)	ME

**LOTE 59 - ADJUDICADO - 20/04/2026 13:57:27
Lote Ampla**

VALORES UNITÁRIOS FINAIS

Item: 1	Unidade: KG	Marca: americano	Modelo: KG
Descrição: COXA E SOBRECOXA CONGELADO TIPO 1- CONGELADO, EMBALAGEM TRANSPARENTE , INTACTA INFORMANDO O PRAZO DE VALIDADE, DADOS DO FABRICANTE, LIMPO. CARACTERISTICAS SENSORIAIS (ORGANOLÉPTICS); DEVE APRESENTAR ASPECTO PRÓPRIO, NÃO AMOLECIDO, SEM MANCHAS ESVERDEADAS, LIVRES DE PARASITAS E SUJIDADES OU QUALQUER SUBSTÂNCIA QUE POSSA ALTERAR A CARNE. O PRODUTO DEVERÁ APRESENTAR VALIDADE MÍNIMA DE 90 DIAS A PARTIR DA DATA DE ENTREGA.			
Quantidade: 75	Valor Unit.: 8,49	Valor Total: 636,75	

CLASSIFICAÇÃO

Razão Social	Num Documento	Oferta Inicial	Oferta Final	Dif.(%)	ME
1 E. A DE ALBUQUERQUE EIRELI	784 02.928.169/0001-31	16,10	8,49		Sim
2 SUPERMERCADO LOPES EIRELI	989 06.008.120/0001-11	16,10	8,50	0,12	Sim
3 GLL SOLUCOES LTDA	917 62.386.266/0001-71	16,10	16,10	89,41	Sim

DESCLASSIFICADOS

Razão Social	Num Documento	Oferta Inicial	Oferta Final	Dif.(%)	ME
INABILITADOS					
Razão Social	Num Documento	Oferta Inicial	Oferta Final	Dif.(%)	ME

**LOTE 60 - ADJUDICADO - 20/04/2026 13:57:27
Lote Ampla**

VALORES UNITÁRIOS FINAIS

Item: 1	Unidade: PCT	Marca: adoralle	Modelo: PCT
Descrição: GELATINA EM PÓ VÁRIOS SABORES 30 GR			
Quantidade: 80	Valor Unit.: 1,97	Valor Total: 157,60	

CLASSIFICAÇÃO

Razão Social	Num Documento	Oferta Inicial	Oferta Final	Dif.(%)	ME
1 E. A DE ALBUQUERQUE EIRELI	783 02.928.169/0001-31	3,3133	1,97		Sim
2 SUPERMERCADO LOPES EIRELI	802 06.008.120/0001-11	3,31	1,98	0,51	Sim
3 GLL SOLUCOES LTDA	390 62.386.266/0001-71	5,00	5,00	152,53	Sim

DESCLASSIFICADOS

Razão Social	Num Documento	Oferta Inicial	Oferta Final	Dif.(%)	ME
INABILITADOS					
Razão Social	Num Documento	Oferta Inicial	Oferta Final	Dif.(%)	ME

**LOTE 61 - ADJUDICADO - 20/04/2026 13:57:27
Lote Ampla**

VALORES UNITÁRIOS FINAIS



**FUNDO MUNICIPAL DE ASSISTENCIA SOCIAL
BERNARDO SAYÃO-TO**

Item: 1 Unidade: KG Marca: ceasa Modelo: KG
 Descrição: GENGBRE IN NATURA DE PRIMEIRA QUALIDADE, COLORAÇÃO E CONSISTÊNCIA UNIFORME SEM DANOS
 FISICOS, SEM IMPUREZAS
 Quantidade: 5 Valor Unit.: 13,97 Valor Total: 69,85

CLASSIFICAÇÃO

Razão Social	Num	Documento	Oferta Inicial	Oferta Final	Dif.(%)	ME
1 E. A DE ALBUQUERQUE EIRELI	474	02.928.169/0001-31	21,90	13,97		Sim
2 SUPERMERCADO LOPES EIRELI	339	06.008.120/0001-11	21,90	13,98	0,07	Sim

DECLASSIFICADOS

Razão Social	Num	Documento	Oferta Inicial	Oferta Final	Dif.(%)	ME
--------------	-----	-----------	----------------	--------------	---------	----

INABILITADOS

Razão Social	Num	Documento	Oferta Inicial	Oferta Final	Dif.(%)	ME
--------------	-----	-----------	----------------	--------------	---------	----

LOTE 62 - ADJUDICADO - 20/04/2026 13:57:28
 Lote Ampla

VALORES UNITÁRIOS FINAIS

Item: 1 Unidade: KG Marca: ceasa Modelo: KG
 Descrição: LARANJA PERA- IN NATURA DE PRIMEIRA QUALIDADE, COLORAÇÃO E CONSISTÊNCIA UNIFORME SEM DANOS
 FISICOS, SEM IMPUREZAS
 Quantidade: 30 Valor Unit.: 4,49 Valor Total: 134,70

CLASSIFICAÇÃO

Razão Social	Num	Documento	Oferta Inicial	Oferta Final	Dif.(%)	ME
1 E. A DE ALBUQUERQUE EIRELI	551	02.928.169/0001-31	7,3633	4,49		Sim
2 SUPERMERCADO LOPES EIRELI	967	06.008.120/0001-11	7,36	4,50	0,22	Sim
3 GLL SOLUCOES LTDA	659	62.386.266/0001-71	7,36	7,35	63,33	Sim

DECLASSIFICADOS

Razão Social	Num	Documento	Oferta Inicial	Oferta Final	Dif.(%)	ME
--------------	-----	-----------	----------------	--------------	---------	----

INABILITADOS

Razão Social	Num	Documento	Oferta Inicial	Oferta Final	Dif.(%)	ME
--------------	-----	-----------	----------------	--------------	---------	----

LOTE 63 - ADJUDICADO - 20/04/2026 13:57:28
 Lote Ampla

VALORES UNITÁRIOS FINAIS

Item: 1 Unidade: UN Marca: italac Modelo: UN
 Descrição: LEITE CONDENSADO 395 GR
 Quantidade: 250 Valor Unit.: 5,49 Valor Total: 1.372,50

CLASSIFICAÇÃO

Razão Social	Num	Documento	Oferta Inicial	Oferta Final	Dif.(%)	ME
1 E. A DE ALBUQUERQUE EIRELI	533	02.928.169/0001-31	7,2967	5,49		Sim
2 SUPERMERCADO LOPES EIRELI	229	06.008.120/0001-11	7,29	5,50	0,18	Sim
3 GLL SOLUCOES LTDA	475	62.386.266/0001-71	10,00	7,28	32,36	Sim

DECLASSIFICADOS

Razão Social	Num	Documento	Oferta Inicial	Oferta Final	Dif.(%)	ME
--------------	-----	-----------	----------------	--------------	---------	----

INABILITADOS



FUNDO MUNICIPAL DE ASSISTENCIA SOCIAL
BERNARDO SAYÃO-TO

Razão Social	Num Documento	Oferta Inicial	Oferta Final	Dif.(%)	ME
LOTE 64 - ADJUDICADO - 20/04/2026 13:57:28 Lote Ampla					
VALORES UNITÁRIOS FINAIS					
Item: 1	Unidade: UN	Marca: italac	Modelo: UN		
Descrição: LEITE PASTEURIZADO INTEGRAL EMBALAGEM CAIXA 1L					
Quantidade: 610	Valor Unit.: 4,99				Valor Total: 3.043,90

CLASSIFICAÇÃO						
Razão Social	Num Documento	Oferta Inicial	Oferta Final	Dif.(%)	ME	
1 E. A DE ALBUQUERQUE EIRELI	781 02.928.169/0001-31	7,1833	4,99			Sim
2 SUPERMERCADO LOPES EIRELI	697 06.008.120/0001-11	7,18	5,00	0,20		Sim
3 GLL SOLUCOES LTDA	226 62.386.266/0001-71	10,00	7,17	43,40		Sim
DECLASSIFICADOS						
Razão Social	Num Documento	Oferta Inicial	Oferta Final	Dif.(%)	ME	
INABILITADOS						
Razão Social	Num Documento	Oferta Inicial	Oferta Final	Dif.(%)	ME	

LOTE 65 - ADJUDICADO - 20/04/2026 13:57:28						
Lote Ampla						
VALORES UNITÁRIOS FINAIS						
Item: 1	Unidade: KG	Marca: ceasa	Modelo: KG			
Descrição: LIMÃO IN NATURA DE PRIMEIRA QUALIDADE, COLORAÇÃO E CONSISTÊNCIA UNIFORME SEM DANOS FISICOS, SEM IMPUREZAS						
Quantidade: 5	Valor Unit.: 3,99					Valor Total: 19,95

CLASSIFICAÇÃO						
Razão Social	Num Documento	Oferta Inicial	Oferta Final	Dif.(%)	ME	
1 E. A DE ALBUQUERQUE EIRELI	466 02.928.169/0001-31	8,6433	3,99			Sim
2 SUPERMERCADO LOPES EIRELI	148 06.008.120/0001-11	8,64	4,00	0,25		Sim
DECLASSIFICADOS						
Razão Social	Num Documento	Oferta Inicial	Oferta Final	Dif.(%)	ME	
INABILITADOS						
Razão Social	Num Documento	Oferta Inicial	Oferta Final	Dif.(%)	ME	

LOTE 66 - ADJUDICADO - 20/04/2026 13:57:28						
Lote Ampla						
VALORES UNITÁRIOS FINAIS						
Item: 1	Unidade: KG	Marca: americano	Modelo: KG			
Descrição: LINGÜIÇA DEFUMADA TIPO CALABRESA DE PRIEMIRA LINHA, EMBALAGEM À VACUO DE 1KG, EMBALAGEM RESSITENTE E TRANSPARENTE, COM ETIQUETA DE PESAGEM E PRAZO DE VALIDADE. CERTIFICADO DE INSPEÇÃO SANITÁRIA.						
Quantidade: 40	Valor Unit.: 21,69					Valor Total: 867,60

CLASSIFICAÇÃO						
Razão Social	Num Documento	Oferta Inicial	Oferta Final	Dif.(%)	ME	



**FUNDO MUNICIPAL DE ASSISTENCIA SOCIAL
BERNARDO SAYÃO-TO**

Razão Social	Num	Documento	Oferta Inicial	Oferta Final	Dif.(%)	ME
1 E. A DE ALBUQUERQUE EIRELI	430	02.928.169/0001-31	32,82	21,69		Sim
2 GLL SOLUCOES LTDA	833	62.386.266/0001-71	32,82	21,70	0,05	Sim
3 SUPERMERCADO LOPES EIRELI	308	06.008.120/0001-11	32,82	22,00	1,38	Sim

DECLASSIFICADOS

Razão Social	Num	Documento	Oferta Inicial	Oferta Final	Dif.(%)	ME
--------------	-----	-----------	----------------	--------------	---------	----

INABILITADOS

Razão Social	Num	Documento	Oferta Inicial	Oferta Final	Dif.(%)	ME
--------------	-----	-----------	----------------	--------------	---------	----

LOTE 67 - ADJUDICADO - 20/04/2026 13:57:28

Lote Ampla

VALORES UNITÁRIOS FINAIS

Item: 1	Unidade: KG	Marca: americano	Modelo: KG
Descrição: LINGÜIÇA TOSCANA embalagem plástica, transparente, devendo conter impressos na embalagem dados do fabricante, valores nutricionais, data da FABRICAÇÃO			
Quantidade: 50	Valor Unit.: 14,99	Valor Total: 749,50	

CLASSIFICAÇÃO

Razão Social	Num	Documento	Oferta Inicial	Oferta Final	Dif.(%)	ME
1 E. A DE ALBUQUERQUE EIRELI	215	02.928.169/0001-31	30,1967	14,99		Sim
2 SUPERMERCADO LOPES EIRELI	188	06.008.120/0001-11	30,19	15,00	0,07	Sim
3 GLL SOLUCOES LTDA	771	62.386.266/0001-71	30,19	30,15	101,00	Sim

DECLASSIFICADOS

Razão Social	Num	Documento	Oferta Inicial	Oferta Final	Dif.(%)	ME
--------------	-----	-----------	----------------	--------------	---------	----

INABILITADOS

Razão Social	Num	Documento	Oferta Inicial	Oferta Final	Dif.(%)	ME
--------------	-----	-----------	----------------	--------------	---------	----

LOTE 68 - ADJUDICADO - 20/04/2026 13:57:29

Lote Ampla

VALORES UNITÁRIOS FINAIS

Item: 1	Unidade: UN	Marca: umbauba	Modelo: UN
Descrição: IORGUTE 1250GR, SABORES variados, embalagem plástica, devendo conter impressos na embalagem dados do fabricante, valores nutricionais, data da FABRICAÇÃO			
Quantidade: 170	Valor Unit.: 9,99	Valor Total: 1.698,30	

CLASSIFICAÇÃO

Razão Social	Num	Documento	Oferta Inicial	Oferta Final	Dif.(%)	ME
1 E. A DE ALBUQUERQUE EIRELI	013	02.928.169/0001-31	19,7933	9,99		Sim
2 SUPERMERCADO LOPES EIRELI	974	06.008.120/0001-11	19,79	10,00	0,10	Sim
3 GLL SOLUCOES LTDA	149	62.386.266/0001-71	19,79	19,77	97,70	Sim

DECLASSIFICADOS

Razão Social	Num	Documento	Oferta Inicial	Oferta Final	Dif.(%)	ME
--------------	-----	-----------	----------------	--------------	---------	----

INABILITADOS

Razão Social	Num	Documento	Oferta Inicial	Oferta Final	Dif.(%)	ME
--------------	-----	-----------	----------------	--------------	---------	----



FUNDO MUNICIPAL DE ASSISTENCIA SOCIAL
BERNARDO SAYÃO-TO

LOTE 69 - ADJUDICADO - 20/04/2026 13:57:29
Lote Ampla

VALORES UNITÁRIOS FINAIS

Item: 1	Unidade: KG	Marca: ceasa	Modelo: KG
Descrição: MAÇÃ IN NATURA DE PRIMEIRA QUALIDADE, COLORAÇÃO E CONSISTÊNCIA UNIFORME SEM DANOS FISICOS, SEM IMPUREZAS			
Quantidade: 45	Valor Unit.: 9,99	Valor Total: 449,55	

CLASSIFICAÇÃO

Razão Social	Num	Documento	Oferta Inicial	Oferta Final	Dif.(%)	ME
1 E. A DE ALBUQUERQUE EIRELI	078	02.928.169/0001-31	13,7067	9,99		Sim
2 SUPERMERCADO LOPES EIRELI	451	06.008.120/0001-11	13,70	10,00	0,10	Sim

DESCCLASSIFICADOS

Razão Social	Num	Documento	Oferta Inicial	Oferta Final	Dif.(%)	ME
--------------	-----	-----------	----------------	--------------	---------	----

INABILITADOS

Razão Social	Num	Documento	Oferta Inicial	Oferta Final	Dif.(%)	ME
--------------	-----	-----------	----------------	--------------	---------	----

LOTE 70 - ADJUDICADO - 20/04/2026 13:57:29
Lote Ampla

VALORES UNITÁRIOS FINAIS

Item: 1	Unidade: UN	Marca: LIANE	Modelo: LIANE
Descrição: MACARRAO DE LASANHA PRE COZIDA- DIRETO AO FORNO DE 1ª QUALIDADE			
Quantidade: 10	Valor Unit.: 4,90	Valor Total: 49,00	

CLASSIFICAÇÃO

Razão Social	Num	Documento	Oferta Inicial	Oferta Final	Dif.(%)	ME
1 SUPERMERCADO LOPES EIRELI	314	06.008.120/0001-11	4,91	4,90		Sim
2 E. A DE ALBUQUERQUE EIRELI	266	02.928.169/0001-31	4,91	4,91	0,20	Sim
3 GLL SOLUCOES LTDA	305	62.386.266/0001-71	7,00	7,00	42,57	Sim

DESCCLASSIFICADOS

Razão Social	Num	Documento	Oferta Inicial	Oferta Final	Dif.(%)	ME
--------------	-----	-----------	----------------	--------------	---------	----

INABILITADOS

Razão Social	Num	Documento	Oferta Inicial	Oferta Final	Dif.(%)	ME
--------------	-----	-----------	----------------	--------------	---------	----

LOTE 71 - ADJUDICADO - 20/04/2026 13:57:29
Lote Ampla

VALORES UNITÁRIOS FINAIS

Item: 1	Unidade: PCT	Marca: lilita	Modelo: PCT
Descrição: MACARRÃO ESPAGUETE 500MG			
Quantidade: 25	Valor Unit.: 4,16	Valor Total: 104,00	

CLASSIFICAÇÃO

Razão Social	Num	Documento	Oferta Inicial	Oferta Final	Dif.(%)	ME
1 E. A DE ALBUQUERQUE EIRELI	402	02.928.169/0001-31	4,1667	4,16		Sim
2 SUPERMERCADO LOPES EIRELI	883	06.008.120/0001-11	4,1667	4,1667	0,16	Sim
3 GLL SOLUCOES LTDA	259	62.386.266/0001-71	7,00	7,00	68,00	Sim

DESCCLASSIFICADOS

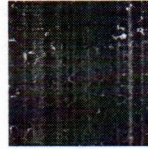

**FUNDO MUNICIPAL DE ASSISTENCIA SOCIAL
BERNARDO SAYÃO-TO**

Razão Social	Num Documento	Oferta Inicial	Oferta Final	Dif.(%)	ME
INABILITADOS					
Razão Social	Num Documento	Oferta Inicial	Oferta Final	Dif.(%)	ME

**LOTE 72 - ADJUDICADO - 20/04/2026 13:57:29
Lote Ampla**

VALORES UNITÁRIOS FINAIS

Item: 1	Unidade: PCT	Marca: lilita	Modelo: PCT
Descrição: MACARRÃO PARAFUSO 500GR			
Quantidade: 30	Valor Unit.: 2,99		Valor Total: 89,70

CLASSIFICAÇÃO

Razão Social	Num Documento	Oferta Inicial	Oferta Final	Dif.(%)	ME
1 E. A DE ALBUQUERQUE EIRELI	258 02.928.169/0001-31	4,5633	2,99		Sim
2 SUPERMERCADO LOPES EIRELI	419 06.008.120/0001-11	4,5633	3,00	0,33	Sim
3 GLL SOLUCOES LTDA	301 62.386.266/0001-71	7,00	7,00	133,33	Sim

DESCLASSIFICADOS

Razão Social	Num Documento	Oferta Inicial	Oferta Final	Dif.(%)	ME
INABILITADOS					
Razão Social	Num Documento	Oferta Inicial	Oferta Final	Dif.(%)	ME

**LOTE 73 - ADJUDICADO - 20/04/2026 13:57:29
Lote Ampla**

VALORES UNITÁRIOS FINAIS

Item: 1	Unidade: UN	Marca: quero	Modelo: UN
Descrição: MAIONESE 500GR			
Quantidade: 30	Valor Unit.: 7,99		Valor Total: 239,70

CLASSIFICAÇÃO

Razão Social	Num Documento	Oferta Inicial	Oferta Final	Dif.(%)	ME
1 E. A DE ALBUQUERQUE EIRELI	292 02.928.169/0001-31	12,98	7,99		Sim
2 SUPERMERCADO LOPES EIRELI	373 06.008.120/0001-11	12,98	8,00	0,13	Sim
3 GLL SOLUCOES LTDA	605 62.386.266/0001-71	12,98	9,99	24,88	Sim

DESCLASSIFICADOS

Razão Social	Num Documento	Oferta Inicial	Oferta Final	Dif.(%)	ME
INABILITADOS					
Razão Social	Num Documento	Oferta Inicial	Oferta Final	Dif.(%)	ME

**LOTE 74 - ADJUDICADO - 20/04/2026 13:57:29
Lote Ampla**

VALORES UNITÁRIOS FINAIS

Item: 1	Unidade: PCT	Marca: quero	Modelo: PCT
Descrição: MAISENA 500GR			
Quantidade: 35	Valor Unit.: 5,97		Valor Total: 208,95

CLASSIFICAÇÃO



**FUNDO MUNICIPAL DE ASSISTENCIA SOCIAL
BERNARDO SAYÃO-TO**

Razão Social	Num Documento	Oferta Inicial	Oferta Final	Dif.(%)	ME
1 E. A DE ALBUQUERQUE EIRELI	266 02.928.169/0001-31	11,68	5,97		Sim
2 GLL SOLUCOES LTDA	833 62.386.266/0001-71	11,68	5,98	0,17	Sim
3 SUPERMERCADO LOPES EIRELI	434 06.008.120/0001-11	11,68	6,00	0,33	Sim

DECLASSIFICADOS

Razão Social	Num Documento	Oferta Inicial	Oferta Final	Dif.(%)	ME
--------------	---------------	----------------	--------------	---------	----

INABILITADOS

Razão Social	Num Documento	Oferta Inicial	Oferta Final	Dif.(%)	ME
--------------	---------------	----------------	--------------	---------	----

LOTE 75 - ADJUDICADO - 20/04/2026 13:57:29

Lote Ampla

VALORES UNITÁRIOS FINAIS

Item: 1	Unidade: PCT	Marca: ceasa	Modelo: PCT
Descrição: MAMÃO IN NATURA DE PRIMEIRA QUALIDADE, COLORAÇÃO E CONSISTÊNCIA UNIFORME SEM DANOS FISICOS, SEM IMPUREZAS			
Quantidade: 40	Valor Unit.: 4,99	Valor Total: 199,60	

CLASSIFICAÇÃO

Razão Social	Num Documento	Oferta Inicial	Oferta Final	Dif.(%)	ME
1 E. A DE ALBUQUERQUE EIRELI	282 02.928.169/0001-31	12,30	4,99		Sim
2 SUPERMERCADO LOPES EIRELI	368 06.008.120/0001-11	12,30	5,00	0,20	Sim

DECLASSIFICADOS

Razão Social	Num Documento	Oferta Inicial	Oferta Final	Dif.(%)	ME
--------------	---------------	----------------	--------------	---------	----

INABILITADOS

Razão Social	Num Documento	Oferta Inicial	Oferta Final	Dif.(%)	ME
--------------	---------------	----------------	--------------	---------	----

LOTE 76 - ADJUDICADO - 20/04/2026 13:57:30

Lote Ampla

VALORES UNITÁRIOS FINAIS

Item: 1	Unidade: KG	Marca: ceasa	Modelo: KG
Descrição: MANDIOCA IN NATURA DE PRIMEIRA QUALIDADE, COLORAÇÃO E CONSISTÊNCIA UNIFORME SEM DANOS FISICOS, SEM IMPUREZAS			
Quantidade: 40	Valor Unit.: 3,99	Valor Total: 159,60	

CLASSIFICAÇÃO

Razão Social	Num Documento	Oferta Inicial	Oferta Final	Dif.(%)	ME
1 E. A DE ALBUQUERQUE EIRELI	062 02.928.169/0001-31	7,5933	3,99		Sim
2 SUPERMERCADO LOPES EIRELI	746 06.008.120/0001-11	7,5933	4,00	0,25	Sim

DECLASSIFICADOS

Razão Social	Num Documento	Oferta Inicial	Oferta Final	Dif.(%)	ME
--------------	---------------	----------------	--------------	---------	----

INABILITADOS

Razão Social	Num Documento	Oferta Inicial	Oferta Final	Dif.(%)	ME
--------------	---------------	----------------	--------------	---------	----

LOTE 77 - ADJUDICADO - 20/04/2026 13:57:30

Lote Ampla

VALORES UNITÁRIOS FINAIS



**FUNDO MUNICIPAL DE ASSISTENCIA SOCIAL
BERNARDO SAYÃO-TO**

Item: 1 Unidade: KG Marca: ceasa Modelo: KG
 Descrição: MARACUJÁ IN NATURA DE PRIMEIRA QUALIDADE, COLORAÇÃO E CONSISTÊNCIA UNIFORME SEM DANOS FÍSICOS, SEM IMPUREZAS
 Quantidade: 30 Valor Unit.: 9,99 Valor Total: 299,70

CLASSIFICAÇÃO

Razão Social	Num	Documento	Oferta Inicial	Oferta Final	Dif.(%)	ME
1 E. A DE ALBUQUERQUE EIRELI	381	02.928.169/0001-31	14,2867	9,99		Sim
2 SUPERMERCADO LOPES EIRELI	815	06.008.120/0001-11	14,28	10,00	0,10	Sim

DECLASSIFICADOS

Razão Social	Num	Documento	Oferta Inicial	Oferta Final	Dif.(%)	ME
--------------	-----	-----------	----------------	--------------	---------	----

INABILITADOS

Razão Social	Num	Documento	Oferta Inicial	Oferta Final	Dif.(%)	ME
--------------	-----	-----------	----------------	--------------	---------	----

**LOTE 78 - ADJUDICADO - 20/04/2026 13:57:30
Lote Ampla**

VALORES UNITÁRIOS FINAIS

Item: 1 Unidade: UN Marca: doriania Modelo: UN
 Descrição: MARGARINA COM SAL 500GR
 Quantidade: 170 Valor Unit.: 4,99 Valor Total: 848,30

CLASSIFICAÇÃO

Razão Social	Num	Documento	Oferta Inicial	Oferta Final	Dif.(%)	ME
1 E. A DE ALBUQUERQUE EIRELI	155	02.928.169/0001-31	11,6933	4,99		Sim
2 SUPERMERCADO LOPES EIRELI	721	06.008.120/0001-11	11,69	5,00	0,20	Sim
3 GLL SOLUCOES LTDA	458	62.386.266/0001-71	11,69	11,69	133,80	Sim

DECLASSIFICADOS

Razão Social	Num	Documento	Oferta Inicial	Oferta Final	Dif.(%)	ME
--------------	-----	-----------	----------------	--------------	---------	----

INABILITADOS

Razão Social	Num	Documento	Oferta Inicial	Oferta Final	Dif.(%)	ME
--------------	-----	-----------	----------------	--------------	---------	----

**LOTE 79 - ADJUDICADO - 20/04/2026 13:57:30
Lote Ampla**

VALORES UNITÁRIOS FINAIS

Item: 1 Unidade: PCT Marca: adoralle Modelo: PCT
 Descrição: MASSA PARA BOLO DE VARIOS SABORES 450g. Ingredientes: Açúcar, farinha de trigo com ferro e ácido fólico, gordura vegetal, cacau em pó, amido, sal, fermento químico, bicarbonato de sódio, fosfato, monocalcico, fosfato, ácido de alumínio e sódio, pirofosfato de sódio, aromatizantes e espessantes goma guar, marca de referência dona benta, equivalente ou de melhor qualidade.
 Quantidade: 275 Valor Unit.: 5,97 Valor Total: 1.641,75

CLASSIFICAÇÃO

Razão Social	Num	Documento	Oferta Inicial	Oferta Final	Dif.(%)	ME
1 E. A DE ALBUQUERQUE EIRELI	967	02.928.169/0001-31	12,0533	5,97		Sim
2 GLL SOLUCOES LTDA	415	62.386.266/0001-71	12,05	5,98	0,17	Sim
3 SUPERMERCADO LOPES EIRELI	502	06.008.120/0001-11	12,05	6,00	0,33	Sim

DECLASSIFICADOS

Razão Social	Num	Documento	Oferta Inicial	Oferta Final	Dif.(%)	ME
--------------	-----	-----------	----------------	--------------	---------	----

INABILITADOS



FUNDO MUNICIPAL DE ASSISTENCIA SOCIAL
BERNARDO SAYÃO-TO

Razão Social	Num Documento	Oferta Inicial	Oferta Final	Dif.(%)	ME
--------------	---------------	----------------	--------------	---------	----

LOTE 80 - ADJUDICADO - 20/04/2026 13:57:30
Lote Ampla

VALORES UNITÁRIOS FINAIS

Item: 1	Unidade: KG	Marca: ceasa	Modelo: KG
Descrição: MELANCIA TIPO A- IN NATURA DE PRIMEIRA QUALIDADE, COLORAÇÃO E CONSISTÊNCIA UNIFORME SEM DANOS FISICOS, SEM IMPUREZAS			
Quantidade: 210	Valor Unit.: 3,39		Valor Total: 711,90

CLASSIFICAÇÃO

Razão Social	Num Documento	Oferta Inicial	Oferta Final	Dif.(%)	ME
1 E. A DE ALBUQUERQUE EIRELI	579 02.928.169/0001-31	6,3133	3,39		Sim
2 SUPERMERCADO LOPES EIRELI	306 06.008.120/0001-11	6,3133	3,40	0,30	Sim

DESCCLASSIFICADOS

Razão Social	Num Documento	Oferta Inicial	Oferta Final	Dif.(%)	ME
--------------	---------------	----------------	--------------	---------	----

INABILITADOS

Razão Social	Num Documento	Oferta Inicial	Oferta Final	Dif.(%)	ME
--------------	---------------	----------------	--------------	---------	----

LOTE 81 - ADJUDICADO - 20/04/2026 13:57:30
Lote Ampla

VALORES UNITÁRIOS FINAIS

Item: 1	Unidade: KG	Marca: ceasa	Modelo: KG
Descrição: MELÃO IN NATURA DE PRIMEIRA QUALIDADE, COLORAÇÃO E CONSISTÊNCIA UNIFORME SEM DANOS FISICOS, SEM IMPUREZAS			
Quantidade: 85	Valor Unit.: 4,99		Valor Total: 424,15

CLASSIFICAÇÃO

Razão Social	Num Documento	Oferta Inicial	Oferta Final	Dif.(%)	ME
1 E. A DE ALBUQUERQUE EIRELI	017 02.928.169/0001-31	12,91	4,99		Sim
2 SUPERMERCADO LOPES EIRELI	973 06.008.120/0001-11	12,91	5,00	0,20	Sim

DESCCLASSIFICADOS

Razão Social	Num Documento	Oferta Inicial	Oferta Final	Dif.(%)	ME
--------------	---------------	----------------	--------------	---------	----

INABILITADOS

Razão Social	Num Documento	Oferta Inicial	Oferta Final	Dif.(%)	ME
--------------	---------------	----------------	--------------	---------	----

LOTE 82 - ADJUDICADO - 20/04/2026 13:57:30
Lote Ampla

VALORES UNITÁRIOS FINAIS

Item: 1	Unidade: PCT	Marca: bsb	Modelo: PCT
Descrição: MILHO DE CANJICA 500GR			
Quantidade: 105	Valor Unit.: 2,99		Valor Total: 313,95

CLASSIFICAÇÃO

Razão Social	Num Documento	Oferta Inicial	Oferta Final	Dif.(%)	ME
1 E. A DE ALBUQUERQUE EIRELI	196 02.928.169/0001-31	4,2233	2,99		Sim
2 SUPERMERCADO LOPES EIRELI	207 06.008.120/0001-11	4,22	3,00	0,33	Sim

**FUNDO MUNICIPAL DE ASSISTENCIA SOCIAL
BERNARDO SAYÃO-TO**

3 GLL SOLUCOES LTDA	087	62.386.266/0001-71	4,22	4,22	40,67	Sim
---------------------	-----	--------------------	------	------	-------	-----

DECLASSIFICADOS

Razão Social	Num Documento	Oferta Inicial	Oferta Final	Dif.(%)	ME
--------------	---------------	----------------	--------------	---------	----

INABILITADOS

Razão Social	Num Documento	Oferta Inicial	Oferta Final	Dif.(%)	ME
--------------	---------------	----------------	--------------	---------	----

**LOTE 83 - ADJUDICADO - 20/04/2026 13:57:31
Lote Ampla**

VALORES UNITÁRIOS FINAIS

Item: 1	Unidade: PCT	Marca: bsb	Modelo: PCT	
Descrição: MILHO DE PIPOCA 500GR				Valor Total: 299,00
Quantidade: 100	Valor Unit.: 2,99			

CLASSIFICAÇÃO

Razão Social	Num Documento	Oferta Inicial	Oferta Final	Dif.(%)	ME
1 E. A DE ALBUQUERQUE EIRELI	740	02.928.169/0001-31	4,5867		Sim
2 SUPERMERCADO LOPES EIRELI	260	06.008.120/0001-11	4,58	3,00	0,33
3 GLL SOLUCOES LTDA	644	62.386.266/0001-71	4,58	4,58	52,67

DECLASSIFICADOS

Razão Social	Num Documento	Oferta Inicial	Oferta Final	Dif.(%)	ME
--------------	---------------	----------------	--------------	---------	----

INABILITADOS

Razão Social	Num Documento	Oferta Inicial	Oferta Final	Dif.(%)	ME
--------------	---------------	----------------	--------------	---------	----

**LOTE 84 - ADJUDICADO - 20/04/2026 13:57:31
Lote Ampla**

VALORES UNITÁRIOS FINAIS

Item: 1	Unidade: UN	Marca: fugini	Modelo: UN	
Descrição: MILHO VERDE EM CONSERVA 200g. Acondicionado em recipiente de folha de flandres, íntegro, resistente, vedado hermeticamente e limpo. A embalagem deverá conter externamente os dados de identificação e procedência, informações nutricionais, número de lote, data de validade, quantidade do produto. O produto deverá apresentar validade mínima de 6 (seis) meses a partir da data de entrega na unidade requisitante. Com peso líquido drenado de 200g.				Valor Total: 478,00
Quantidade: 200	Valor Unit.: 2,39			

CLASSIFICAÇÃO

Razão Social	Num Documento	Oferta Inicial	Oferta Final	Dif.(%)	ME
1 E. A DE ALBUQUERQUE EIRELI	539	02.928.169/0001-31	4,43	2,39	Sim
2 SUPERMERCADO LOPES EIRELI	091	06.008.120/0001-11	4,43	2,40	0,42
3 GLL SOLUCOES LTDA	799	62.386.266/0001-71	4,43	4,43	84,58

DECLASSIFICADOS

Razão Social	Num Documento	Oferta Inicial	Oferta Final	Dif.(%)	ME
--------------	---------------	----------------	--------------	---------	----

INABILITADOS

Razão Social	Num Documento	Oferta Inicial	Oferta Final	Dif.(%)	ME
--------------	---------------	----------------	--------------	---------	----

**LOTE 85 - ADJUDICADO - 20/04/2026 13:57:31
Lote Ampla**

VALORES UNITÁRIOS FINAIS



**FUNDO MUNICIPAL DE ASSISTENCIA SOCIAL
BERNARDO SAYÃO-TO**

Item: 1 Unidade: UN Marca: val Modelo: UN
 Descrição: MOLHO DE TOMATE 350 GR
 Quantidade: 50 Valor Unit.: 1,69 Valor Total: 84,50

CLASSIFICAÇÃO

Razão Social	Num	Documento	Oferta Inicial	Oferta Final	Dif.(%)	ME
1 E. A DE ALBUQUERQUE EIRELI	723	02.928.169/0001-31	2,7767	1,69		Sim
2 SUPERMERCADO LOPES EIRELI	997	06.008.120/0001-11	2,77	1,70	0,59	Sim
3 GLL SOLUCOES LTDA	245	62.386.266/0001-71	2,77	2,77	62,94	Sim

DECLASSIFICADOS

Razão Social	Num	Documento	Oferta Inicial	Oferta Final	Dif.(%)	ME
--------------	-----	-----------	----------------	--------------	---------	----

INABILITADOS

Razão Social	Num	Documento	Oferta Inicial	Oferta Final	Dif.(%)	ME
--------------	-----	-----------	----------------	--------------	---------	----

**LOTE 86 - ADJUDICADO - 20/04/2026 13:57:31
Lote Ampla**

VALORES UNITÁRIOS FINAIS

Item: 1 Unidade: UN Marca: val Modelo: UN
 Descrição: MOLHO PARA PIZZA 340GR
 Quantidade: 200 Valor Unit.: 2,79 Valor Total: 558,00

CLASSIFICAÇÃO

Razão Social	Num	Documento	Oferta Inicial	Oferta Final	Dif.(%)	ME
1 E. A DE ALBUQUERQUE EIRELI	502	02.928.169/0001-31	3,2733	2,79		Sim
2 SUPERMERCADO LOPES EIRELI	458	06.008.120/0001-11	3,27	2,80	0,36	Sim
3 GLL SOLUCOES LTDA	386	62.386.266/0001-71	3,27	3,27	16,79	Sim

DECLASSIFICADOS

Razão Social	Num	Documento	Oferta Inicial	Oferta Final	Dif.(%)	ME
--------------	-----	-----------	----------------	--------------	---------	----

INABILITADOS

Razão Social	Num	Documento	Oferta Inicial	Oferta Final	Dif.(%)	ME
--------------	-----	-----------	----------------	--------------	---------	----

**LOTE 87 - ADJUDICADO - 20/04/2026 13:57:31
Lote Ampla**

VALORES UNITÁRIOS FINAIS

Item: 1 Unidade: KG Marca: ceasa Modelo: KG
 Descrição: MORANGO IN NATURA DE PRIMEIRA QUALIDADE, COLORAÇÃO E CONSISTÊNCIA UNIFORME SEM DANOS FÍSICOS, SEM IMPUREZAS
 Quantidade: 15 Valor Unit.: 8,99 Valor Total: 134,85

CLASSIFICAÇÃO

Razão Social	Num	Documento	Oferta Inicial	Oferta Final	Dif.(%)	ME
1 E. A DE ALBUQUERQUE EIRELI	036	02.928.169/0001-31	15,33	8,99		Sim
2 SUPERMERCADO LOPES EIRELI	518	06.008.120/0001-11	15,33	9,00	0,11	Sim

DECLASSIFICADOS

Razão Social	Num	Documento	Oferta Inicial	Oferta Final	Dif.(%)	ME
--------------	-----	-----------	----------------	--------------	---------	----

INABILITADOS

Razão Social	Num	Documento	Oferta Inicial	Oferta Final	Dif.(%)	ME
--------------	-----	-----------	----------------	--------------	---------	----

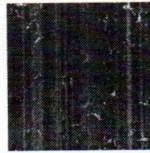

FUNDO MUNICIPAL DE ASSISTENCIA SOCIAL
BERNARDO SAYÃO-TO

LOTE 88 - ADJUDICADO - 20/04/2026 13:57:31
Lote Ampla

VALORES UNITÁRIOS FINAIS

Item: 1	Unidade: KG	Marca: ki sabor	Modelo: KG
Descrição: NOZ MOSCADA			
Quantidade: 5	Valor Unit.: 13,99	Valor Total: 69,95	

CLASSIFICAÇÃO

Razão Social	Num	Documento	Oferta Inicial	Oferta Final	Dif.(%)	ME
1 E. A DE ALBUQUERQUE EIRELI	328	02.928.169/0001-31	17,05	13,99		Sim
2 SUPERMERCADO LOPES EIRELI	101	06.008.120/0001-11	17,05	14,00	0,07	Sim
3 GLL SOLUCOES LTDA	116	62.386.266/0001-71	17,05	17,05	21,79	Sim

DESCCLASSIFICADOS

Razão Social	Num	Documento	Oferta Inicial	Oferta Final	Dif.(%)	ME
--------------	-----	-----------	----------------	--------------	---------	----

INABILITADOS

Razão Social	Num	Documento	Oferta Inicial	Oferta Final	Dif.(%)	ME
--------------	-----	-----------	----------------	--------------	---------	----

LOTE 89 - ADJUDICADO - 20/04/2026 13:57:31
Lote Ampla

VALORES UNITÁRIOS FINAIS

Item: 1	Unidade: UN	Marca: soya	Modelo: UN
Descrição: ÓLEO DE SOJA REFINADO 900 ML Embalado em vidros plásticos, não amassados, sem estufamentos, resistentes, que garantam a integridade do produto até o momento do consumo, contendo 900 ml. A embalagem deverá conter externamente os dados de identificação e procedência, informação nutricional, número do lote, data de validade,.			
Quantidade: 155	Valor Unit.: 7,49	Valor Total: 1.160,95	

CLASSIFICAÇÃO

Razão Social	Num	Documento	Oferta Inicial	Oferta Final	Dif.(%)	ME
1 E. A DE ALBUQUERQUE EIRELI	268	02.928.169/0001-31	10,6533	7,49		Sim
2 SUPERMERCADO LOPES EIRELI	294	06.008.120/0001-11	10,65	7,50	0,13	Sim
3 GLL SOLUCOES LTDA	169	62.386.266/0001-71	12,00	12,00	60,00	Sim

DESCCLASSIFICADOS

Razão Social	Num	Documento	Oferta Inicial	Oferta Final	Dif.(%)	ME
--------------	-----	-----------	----------------	--------------	---------	----

INABILITADOS

Razão Social	Num	Documento	Oferta Inicial	Oferta Final	Dif.(%)	ME
--------------	-----	-----------	----------------	--------------	---------	----

LOTE 90 - ADJUDICADO - 20/04/2026 13:57:31
Lote Ampla

VALORES UNITÁRIOS FINAIS

Item: 1	Unidade: PCT	Marca: ki sabor	Modelo: PCT
Descrição: OREGANO desidratado. Constituído de folhas acompanhadas ou não de pequenas unidades florais, sãs, secas e limpas, acondicionado em saco de polietileno, íntegro, atóxico, resistente, vedado hermeticamente e limpo. A embalagem deverá conter externamente os dados de identificação e procedência, número do lote, data de fabricação, data de validade, quantidade do produto. O produto deverá apresentar validade mínima de 6 (seis) meses a partir da data de entrega na unidade requisitante. Pct com 10g			
Quantidade: 10	Valor Unit.: 0,99	Valor Total: 9,90	

CLASSIFICAÇÃO



**FUNDO MUNICIPAL DE ASSISTENCIA SOCIAL
BERNARDO SAYÃO-TO**

Razão Social	Num Documento	Oferta Inicial	Oferta Final	Dif.(%)	ME
1 E. A DE ALBUQUERQUE EIRELI	686 02.928.169/0001-31	1,5833	0,99		Sim
2 SUPERMERCADO LOPES EIRELI	887 06.008.120/0001-11	1,58	1,00	1,01	Sim
3 GLL SOLUCOES LTDA	253 62.386.266/0001-71	4,00	4,00	300,00	Sim

DESCCLASSIFICADOS

Razão Social	Num Documento	Oferta Inicial	Oferta Final	Dif.(%)	ME
--------------	---------------	----------------	--------------	---------	----

INABILITADOS

Razão Social	Num Documento	Oferta Inicial	Oferta Final	Dif.(%)	ME
--------------	---------------	----------------	--------------	---------	----

LOTE 91 - ADJUDICADO - 20/04/2026 13:57:32

Lote Ampla

VALORES UNITÁRIOS FINAIS

Item: 1	Unidade: DZ	Marca: iana	Modelo: DZ
Descrição: OVOS DE GALINHA , classe A, tipo grande. Produto fresco de ave galinácea, tipo grande, íntegro, sem manchas ou sujidades, cor, odor ou sabor anormais; acondicionados em embalagem apropriada			
Quantidade: 205	Valor Unit.: 8,99		Valor Total: 1.842,95

CLASSIFICAÇÃO

Razão Social	Num Documento	Oferta Inicial	Oferta Final	Dif.(%)	ME
1 E. A DE ALBUQUERQUE EIRELI	142 02.928.169/0001-31	13,1833	8,99		Sim
2 SUPERMERCADO LOPES EIRELI	852 06.008.120/0001-11	13,18	9,00	0,11	Sim
3 GLL SOLUCOES LTDA	693 62.386.266/0001-71	15,00	15,00	66,67	Sim

DESCCLASSIFICADOS

Razão Social	Num Documento	Oferta Inicial	Oferta Final	Dif.(%)	ME
--------------	---------------	----------------	--------------	---------	----

INABILITADOS

Razão Social	Num Documento	Oferta Inicial	Oferta Final	Dif.(%)	ME
--------------	---------------	----------------	--------------	---------	----

LOTE 92 - ADJUDICADO - 20/04/2026 13:57:32

Lote Ampla

VALORES UNITÁRIOS FINAIS

Item: 1	Unidade: UN	Marca: toc mix	Modelo: UN
Descrição: OVOS DE PÁSCOA 100 GR MEIO AMARGO EMBALAGEM TEMATICA			
Quantidade: 165	Valor Unit.: 16,97		Valor Total: 2.800,05

CLASSIFICAÇÃO

Razão Social	Num Documento	Oferta Inicial	Oferta Final	Dif.(%)	ME
1 E. A DE ALBUQUERQUE EIRELI	013 02.928.169/0001-31	25,8667	16,97		Sim
2 SUPERMERCADO LOPES EIRELI	175 06.008.120/0001-11	25,86	16,98	0,06	Sim
3 GLL SOLUCOES LTDA	930 62.386.266/0001-71	50,00	50,00	194,46	Sim

DESCCLASSIFICADOS

Razão Social	Num Documento	Oferta Inicial	Oferta Final	Dif.(%)	ME
--------------	---------------	----------------	--------------	---------	----

INABILITADOS

Razão Social	Num Documento	Oferta Inicial	Oferta Final	Dif.(%)	ME
--------------	---------------	----------------	--------------	---------	----

LOTE 93 - ADJUDICADO - 20/04/2026 13:57:32

Lote Ampla

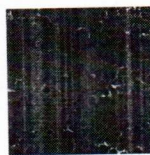

FUNDO MUNICIPAL DE ASSISTENCIA SOCIAL
BERNARDO SAYÃO-TO

VALORES UNITÁRIOS FINAIS

Item: 1	Unidade: UN	Marca: tommy	Modelo: UN
Descrição: PANETONE COM GOTAS DE CHOCOLATE 500GR			Valor Total: 2.448,60
Quantidade: 165	Valor Unit.: 14,84		

CLASSIFICAÇÃO

Razão Social	Num	Documento	Oferta Inicial	Oferta Final	Dif.(%)	ME
1 E. A DE ALBUQUERQUE EIRELI	091	02.928.169/0001-31	21,1133	14,84		Sim
2 SUPERMERCADO LOPES EIRELI	133	06.008.120/0001-11	21,11	14,85	0,07	Sim

DESCLASSIFICADOS

Razão Social	Num	Documento	Oferta Inicial	Oferta Final	Dif.(%)	ME
--------------	-----	-----------	----------------	--------------	---------	----

INABILITADOS

Razão Social	Num	Documento	Oferta Inicial	Oferta Final	Dif.(%)	ME
--------------	-----	-----------	----------------	--------------	---------	----

LOTE 94 - ADJUDICADO - 20/04/2026 13:57:32
Lote Ampla

VALORES UNITÁRIOS FINAIS

Item: 1	Unidade: PCT	Marca: livramento	Modelo: PCT
Descrição: PÃO DE CACHORRO QUENTE			Valor Total: 2.025,40
Quantidade: 260	Valor Unit.: 7,79		

CLASSIFICAÇÃO

Razão Social	Num	Documento	Oferta Inicial	Oferta Final	Dif.(%)	ME
1 E. A DE ALBUQUERQUE EIRELI	018	02.928.169/0001-31	9,87	7,79		Sim
2 SUPERMERCADO LOPES EIRELI	070	06.008.120/0001-11	9,87	7,80	0,13	Sim
3 GLL SOLUCOES LTDA	282	62.386.266/0001-71	12,00	12,00	53,85	Sim

DESCLASSIFICADOS

Razão Social	Num	Documento	Oferta Inicial	Oferta Final	Dif.(%)	ME
--------------	-----	-----------	----------------	--------------	---------	----

INABILITADOS

Razão Social	Num	Documento	Oferta Inicial	Oferta Final	Dif.(%)	ME
--------------	-----	-----------	----------------	--------------	---------	----

LOTE 95 - ADJUDICADO - 20/04/2026 13:57:32
Lote Ampla

VALORES UNITÁRIOS FINAIS

Item: 1	Unidade: PCT	Marca: livramento	Modelo: PCT
Descrição: PÃO DE FORMA 500GR			Valor Total: 1.048,50
Quantidade: 150	Valor Unit.: 6,99		

CLASSIFICAÇÃO

Razão Social	Num	Documento	Oferta Inicial	Oferta Final	Dif.(%)	ME
1 E. A DE ALBUQUERQUE EIRELI	573	02.928.169/0001-31	9,8433	6,99		Sim
2 SUPERMERCADO LOPES EIRELI	781	06.008.120/0001-11	9,84	7,00	0,14	Sim
3 GLL SOLUCOES LTDA	357	62.386.266/0001-71	15,00	15,00	114,29	Sim

DESCLASSIFICADOS

Razão Social	Num	Documento	Oferta Inicial	Oferta Final	Dif.(%)	ME
--------------	-----	-----------	----------------	--------------	---------	----

INABILITADOS



FUNDO MUNICIPAL DE ASSISTENCIA SOCIAL
BERNARDO SAYÃO-TO

Razão Social	Num Documento	Oferta Inicial	Oferta Final	Dif.(%)	ME
--------------	---------------	----------------	--------------	---------	----

LOTE 96 - ADJUDICADO - 20/04/2026 13:57:32
Lote Ampla

VALORES UNITÁRIOS FINAIS

Item: 1	Unidade: PCT	Marca: vitalli	Modelo: PCT
Descrição: PÃO DE QUEIJO CONGELADO 1KG			Valor Total: 3.147,90
Quantidade: 210	Valor Unit.: 14,99		

CLASSIFICAÇÃO

Razão Social	Num Documento	Oferta Inicial	Oferta Final	Dif.(%)	ME
1 E. A DE ALBUQUERQUE EIRELI	043 02.928.169/0001-31	22,1633	14,99		Sim
2 SUPERMERCADO LOPES EIRELI	198 06.008.120/0001-11	22,16	15,00	0,07	Sim

DECLASSIFICADOS

Razão Social	Num Documento	Oferta Inicial	Oferta Final	Dif.(%)	ME
--------------	---------------	----------------	--------------	---------	----

INABILITADOS

Razão Social	Num Documento	Oferta Inicial	Oferta Final	Dif.(%)	ME
--------------	---------------	----------------	--------------	---------	----

LOTE 97 - ADJUDICADO - 20/04/2026 13:57:32
Lote Ampla

VALORES UNITÁRIOS FINAIS

Item: 1	Unidade: KG	Marca: americano	Modelo: KG
Descrição: PEITO DE FRANGO CONGELADO, EMBALAGEM TRANSPARENTE, INTACTA INFORMANDO O PRAZO DE VALIDADE, DADOS DO FABRICANTE, LIMPO. CARACTERISTICAS SENSORIAIS(ORGANOLÉPTICS); DEVE APRESENTAR ASPECTO PRÓPRIO, NÃO AMOLECIDO, SEM MANCHAS ESVERDEADAS, LIVRES DE PARASITAS E SUJIDADES OU QUALQUER SUBSTÂNCIA QUE POSSA ALTERAR A CARNE. O PRODUTO DEVERÁ APRESENTAR VALIDADE MÍNIMA DE 90 DIAS A PARTIR DA DATA DE ENTREGA.			Valor Total: 1.948,50
Quantidade: 150	Valor Unit.: 12,99		

CLASSIFICAÇÃO

Razão Social	Num Documento	Oferta Inicial	Oferta Final	Dif.(%)	ME
1 E. A DE ALBUQUERQUE EIRELI	573 02.928.169/0001-31	23,9667	12,99		Sim
2 SUPERMERCADO LOPES EIRELI	162 06.008.120/0001-11	23,96	13,00	0,08	Sim
3 GLL SOLUCOES LTDA	496 62.386.266/0001-71	25,00	25,00	92,31	Sim

DECLASSIFICADOS

Razão Social	Num Documento	Oferta Inicial	Oferta Final	Dif.(%)	ME
--------------	---------------	----------------	--------------	---------	----

INABILITADOS

Razão Social	Num Documento	Oferta Inicial	Oferta Final	Dif.(%)	ME
--------------	---------------	----------------	--------------	---------	----

LOTE 98 - ADJUDICADO - 20/04/2026 13:57:33
Lote Ampla

VALORES UNITÁRIOS FINAIS

Item: 1	Unidade: KG	Marca: ceasa	Modelo: KG
Descrição: PERA IN NATURA DE PRIMEIRA QUALIDADE, COLORAÇÃO E CONSISTÊNCIA UNIFORME SEM DANOS FISICOS, SEM IMPUREZAS			Valor Total: 299,70
Quantidade: 30	Valor Unit.: 9,99		

CLASSIFICAÇÃO

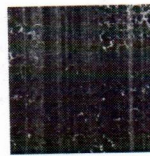

**FUNDO MUNICIPAL DE ASSISTENCIA SOCIAL
BERNARDO SAYÃO-TO**

Razão Social	Num	Documento	Oferta Inicial	Oferta Final	Dif.(%)	ME
1 E. A DE ALBUQUERQUE EIRELI	267	02.928.169/0001-31	13,51	9,99		Sim
2 SUPERMERCADO LOPES EIRELI	374	06.008.120/0001-11	13,51	10,00	0,10	Sim

DECLASSIFICADOS

Razão Social	Num	Documento	Oferta Inicial	Oferta Final	Dif.(%)	ME
--------------	-----	-----------	----------------	--------------	---------	----

INABILITADOS

Razão Social	Num	Documento	Oferta Inicial	Oferta Final	Dif.(%)	ME
--------------	-----	-----------	----------------	--------------	---------	----

**LOTE 99 - ADJUDICADO - 20/04/2026 13:57:33
Lote Ampla**

VALORES UNITÁRIOS FINAIS

Item: 1	Unidade: PCT	Marca: ki sabor	Modelo: PCT
Descrição: PIMENTA DO REINO MOIDA 90GR			Valor Total: 24,85
Quantidade: 5	Valor Unit.: 4,97		

CLASSIFICAÇÃO

Razão Social	Num	Documento	Oferta Inicial	Oferta Final	Dif.(%)	ME
1 E. A DE ALBUQUERQUE EIRELI	369	02.928.169/0001-31	11,6667	4,97		Sim
2 SUPERMERCADO LOPES EIRELI	950	06.008.120/0001-11	11,66	4,98	0,20	Sim
3 GLL SOLUCOES LTDA	717	62.386.266/0001-71	11,66	11,66	134,14	Sim

DECLASSIFICADOS

Razão Social	Num	Documento	Oferta Inicial	Oferta Final	Dif.(%)	ME
--------------	-----	-----------	----------------	--------------	---------	----

INABILITADOS

Razão Social	Num	Documento	Oferta Inicial	Oferta Final	Dif.(%)	ME
--------------	-----	-----------	----------------	--------------	---------	----

**LOTE 100 - ADJUDICADO - 20/04/2026 13:57:33
Lote Ampla**

VALORES UNITÁRIOS FINAIS

Item: 1	Unidade: KG	Marca: ceasa	Modelo: KG
Descrição: PIMENTÃO IN NATURA DE PRIMEIRA QUALIDADE, COLORAÇÃO E CONSISTÊNCIA UNIFORME SEM DANOS FISICOS, SEM IMPUREZAS			Valor Total: 71,92
Quantidade: 8	Valor Unit.: 8,99		

CLASSIFICAÇÃO

Razão Social	Num	Documento	Oferta Inicial	Oferta Final	Dif.(%)	ME
1 E. A DE ALBUQUERQUE EIRELI	546	02.928.169/0001-31	16,65	8,99		Sim
2 SUPERMERCADO LOPES EIRELI	416	06.008.120/0001-11	16,65	9,00	0,11	Sim

DECLASSIFICADOS

Razão Social	Num	Documento	Oferta Inicial	Oferta Final	Dif.(%)	ME
--------------	-----	-----------	----------------	--------------	---------	----

INABILITADOS

Razão Social	Num	Documento	Oferta Inicial	Oferta Final	Dif.(%)	ME
--------------	-----	-----------	----------------	--------------	---------	----

**LOTE 101 - ADJUDICADO - 20/04/2026 13:58:00
Lote Ampla**

VALORES UNITÁRIOS FINAIS



**FUNDO MUNICIPAL DE ASSISTENCIA SOCIAL
BERNARDO SAYÃO-TO**

Item: 1 Unidade: PCT Marca: florestal Modelo: PCT
 Descrição: PIRULITO SABORES DIVERSOS PCT 600g (50 unidades). Pirulito no sabor cereja, com recheio de chicle sabor tutti frutti. ingredientes: Açúcar, xarope de glucose, goma, base, acidulante, ácido cítrico, aromatizantes, regulador de acidez, lactato de sódio, umectante glicerina e corante artificial vermelho 40. Pode conter traços de leite. Não contem glúten. Embalados em sacos plásticos transparentes e atóxicos, limpos não violados, resistentes que garantam a integridade do produto até o momento do consumo acondicionados. Pacote de 600g, com 50 unidades. A embalagem deverá conter externamente os dados de identificação e procedência, informação nutricional, número do lote, data de validade, quantidade do produto e número do registro. O produto deverá apresentar validade mínima de 06 meses a partir da data de entrega na unidade requisitante
 Quantidade: 105 **Valor Unit.: 9,99** **Valor Total: 1.048,95**

CLASSIFICAÇÃO

Razão Social	Num	Documento	Oferta Inicial	Oferta Final	Dif.(%)	ME
1 E. A DE ALBUQUERQUE EIRELI	832	02.928.169/0001-31	25,00	9,99		Sim
2 SUPERMERCADO LOPES EIRELI	104	06.008.120/0001-11	25,00	10,00	0,10	Sim
3 GLL SOLUCOES LTDA	653	62.386.266/0001-71	25,00	25,00	150,00	Sim

DECLASSIFICADOS

Razão Social	Num	Documento	Oferta Inicial	Oferta Final	Dif.(%)	ME
--------------	-----	-----------	----------------	--------------	---------	----

INABILITADOS

Razão Social	Num	Documento	Oferta Inicial	Oferta Final	Dif.(%)	ME
--------------	-----	-----------	----------------	--------------	---------	----

LOTE 102 - ADJUDICADO - 20/04/2026 13:58:00
Lote Ampla

VALORES UNITÁRIOS FINAIS

Item: 1 Unidade: UN Marca: rei das polpas Modelo: UN
 Descrição: POLPA DE FRUTA – ABACAXI DE PRIMEIRA QUALIDADE, EMBALAGEM INDIVIDUAL 1KG
 Quantidade: 85 **Valor Unit.: 17,99** **Valor Total: 1.529,15**

CLASSIFICAÇÃO

Razão Social	Num	Documento	Oferta Inicial	Oferta Final	Dif.(%)	ME
1 E. A DE ALBUQUERQUE EIRELI	316	02.928.169/0001-31	19,72	17,99		Sim
2 GLL SOLUCOES LTDA	305	62.386.266/0001-71	20,00	18,00	0,06	Sim
3 SUPERMERCADO LOPES EIRELI	582	06.008.120/0001-11	19,72	19,72	9,56	Sim

DECLASSIFICADOS

Razão Social	Num	Documento	Oferta Inicial	Oferta Final	Dif.(%)	ME
--------------	-----	-----------	----------------	--------------	---------	----

INABILITADOS

Razão Social	Num	Documento	Oferta Inicial	Oferta Final	Dif.(%)	ME
--------------	-----	-----------	----------------	--------------	---------	----

LOTE 103 - ADJUDICADO - 20/04/2026 13:58:00
Lote Ampla

VALORES UNITÁRIOS FINAIS

Item: 1 Unidade: UN Marca: rei das polpas Modelo: UN
 Descrição: POLPA DE FRUTA – ACEROLA DE PRIMEIRA QUALIDADE, EMBALAGEM INDIVIDUAL 1KG
 Quantidade: 165 **Valor Unit.: 6,99** **Valor Total: 1.153,35**

CLASSIFICAÇÃO

Razão Social	Num	Documento	Oferta Inicial	Oferta Final	Dif.(%)	ME
1 E. A DE ALBUQUERQUE EIRELI	307	02.928.169/0001-31	15,6133	6,99		Sim
2 SUPERMERCADO LOPES EIRELI	833	06.008.120/0001-11	15,61	7,00	0,14	Sim
3 GLL SOLUCOES LTDA	569	62.386.266/0001-71	20,00	20,00	185,71	Sim



FUNDO MUNICIPAL DE ASSISTENCIA SOCIAL
BERNARDO SAYÃO-TO

DESCCLASSIFICADOS

Razão Social	Num Documento	Oferta Inicial	Oferta Final	Dif.(%)	ME
INABILITADOS					
Razão Social	Num Documento	Oferta Inicial	Oferta Final	Dif.(%)	ME

LOTE 104 - ADJUDICADO - 20/04/2026 13:58:00
Lote Ampla

VALORES UNITÁRIOS FINAIS

Item: 1	Unidade: UN	Marca: rei das polpas	Modelo: UN
Descrição: POLPA DE FRUTA – CAJÁ DE PRIMEIRA QUALIDADE, EMBALAGEM INDIVIDUAL 1KG			
Quantidade: 165	Valor Unit.: 12,99	Valor Total: 2.143,35	

CLASSIFICAÇÃO

Razão Social	Num Documento	Oferta Inicial	Oferta Final	Dif.(%)	ME
1 E. A DE ALBUQUERQUE EIRELI	178 02.928.169/0001-31	19,6667	12,99		Sim
2 GLL SOLUCOES LTDA	113 62.386.266/0001-71	30,00	13,00	0,08	Sim
3 SUPERMERCADO LOPES EIRELI	919 06.008.120/0001-11	19,66	13,98	7,54	Sim

DESCCLASSIFICADOS

Razão Social	Num Documento	Oferta Inicial	Oferta Final	Dif.(%)	ME
INABILITADOS					
Razão Social	Num Documento	Oferta Inicial	Oferta Final	Dif.(%)	ME

LOTE 105 - ADJUDICADO - 20/04/2026 13:58:00
Lote Ampla

VALORES UNITÁRIOS FINAIS

Item: 1	Unidade: UN	Marca: rei das polpas	Modelo: UN
Descrição: POLPA DE FRUTA – CUPUAÇU DE PRIMEIRA QUALIDADE, EMBALAGEM INDIVIDUAL 1 KG			
Quantidade: 30	Valor Unit.: 11,99	Valor Total: 359,70	

CLASSIFICAÇÃO

Razão Social	Num Documento	Oferta Inicial	Oferta Final	Dif.(%)	ME
1 E. A DE ALBUQUERQUE EIRELI	438 02.928.169/0001-31	26,6667	11,99		Sim
2 GLL SOLUCOES LTDA	283 62.386.266/0001-71	30,00	12,00	0,08	Sim
3 SUPERMERCADO LOPES EIRELI	655 06.008.120/0001-11	26,66	12,98	8,17	Sim

DESCCLASSIFICADOS

Razão Social	Num Documento	Oferta Inicial	Oferta Final	Dif.(%)	ME
INABILITADOS					
Razão Social	Num Documento	Oferta Inicial	Oferta Final	Dif.(%)	ME

LOTE 106 - ADJUDICADO - 20/04/2026 13:58:00
Lote Ampla

VALORES UNITÁRIOS FINAIS

Item: 1	Unidade: UN	Marca: rei das polpas	Modelo: UN
Descrição: POLPA DE FRUTA – GOIABA DE PRIMEIRA QUALIDADE, EMBALAGEM INDIVIDUAL 1KG			
Quantidade: 80	Valor Unit.: 6,99	Valor Total: 559,20	

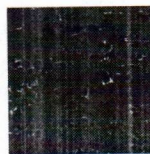

**FUNDO MUNICIPAL DE ASSISTENCIA SOCIAL
BERNARDO SAYÃO-TO**

CLASSIFICAÇÃO

Razão Social	Num	Documento	Oferta Inicial	Oferta Final	Dif.(%)	ME
1 E. A DE ALBUQUERQUE EIRELI	124	02.928.169/0001-31	14,0633	6,99		Sim
2 SUPERMERCADO LOPES EIRELI	432	06.008.120/0001-11	14,06	7,00	0,14	Sim
3 GLL SOLUCOES LTDA	319	62.386.266/0001-71	20,00	20,00	185,71	Sim

DESCCLASSIFICADOS

Razão Social	Num	Documento	Oferta Inicial	Oferta Final	Dif.(%)	ME
--------------	-----	-----------	----------------	--------------	---------	----

INABILITADOS

Razão Social	Num	Documento	Oferta Inicial	Oferta Final	Dif.(%)	ME
--------------	-----	-----------	----------------	--------------	---------	----

**LOTE 107 - ADJUDICADO - 20/04/2026 13:58:00
Lote Ampla**

VALORES UNITÁRIOS FINAIS

Item: 1	Unidade: UN	Marca: rei das polpas	Modelo: UN
Descrição: POLPA DE FRUTA – GRAVIOLA DE PRIMEIRA QUALIDADE, EMBALAGEM INDIVIDUAL 1KG			
Quantidade: 30	Valor Unit.: 13,99		Valor Total: 419,70

CLASSIFICAÇÃO

Razão Social	Num	Documento	Oferta Inicial	Oferta Final	Dif.(%)	ME
1 E. A DE ALBUQUERQUE EIRELI	898	02.928.169/0001-31	24,12	13,99		Sim
2 SUPERMERCADO LOPES EIRELI	008	06.008.120/0001-11	24,12	14,00	0,07	Sim
3 GLL SOLUCOES LTDA	233	62.386.266/0001-71	30,00	30,00	114,29	Sim

DESCCLASSIFICADOS

Razão Social	Num	Documento	Oferta Inicial	Oferta Final	Dif.(%)	ME
--------------	-----	-----------	----------------	--------------	---------	----

INABILITADOS

Razão Social	Num	Documento	Oferta Inicial	Oferta Final	Dif.(%)	ME
--------------	-----	-----------	----------------	--------------	---------	----

**LOTE 108 - ADJUDICADO - 20/04/2026 13:58:01
Lote Ampla**

VALORES UNITÁRIOS FINAIS

Item: 1	Unidade: UN	Marca: rei das polpas	Modelo: UN
Descrição: POLPA DE FRUTA – MARACUJÁ DE PRIMEIRA QUALIDADE, EMBALAGEM INDIVIDUAL 1KG			
Quantidade: 60	Valor Unit.: 12,99		Valor Total: 779,40

CLASSIFICAÇÃO

Razão Social	Num	Documento	Oferta Inicial	Oferta Final	Dif.(%)	ME
1 E. A DE ALBUQUERQUE EIRELI	984	02.928.169/0001-31	39,7067	12,99		Sim
2 SUPERMERCADO LOPES EIRELI	422	06.008.120/0001-11	39,70	13,00	0,08	Sim
3 GLL SOLUCOES LTDA	026	62.386.266/0001-71	30,00	30,00	130,77	Sim

DESCCLASSIFICADOS

Razão Social	Num	Documento	Oferta Inicial	Oferta Final	Dif.(%)	ME
--------------	-----	-----------	----------------	--------------	---------	----

INABILITADOS

Razão Social	Num	Documento	Oferta Inicial	Oferta Final	Dif.(%)	ME
--------------	-----	-----------	----------------	--------------	---------	----



FUNDO MUNICIPAL DE ASSISTENCIA SOCIAL
BERNARDO SAYÃO-TO

LOTE 109 - ADJUDICADO - 20/04/2026 13:58:01
Lote Ampla

VALORES UNITÁRIOS FINAIS

Item: 1	Unidade: UN	Marca: rei das polpas	Modelo: UN
Descrição: POLPA DE FRUTA – UVA DE PRIMEIRA QUALIDADE, EMBALAGEM INDIVIDUAL 1KG			
Quantidade: 30	Valor Unit.: 11,99	Valor Total: 359,70	

CLASSIFICAÇÃO

Razão Social	Num	Documento	Oferta Inicial	Oferta Final	Dif.(%)	ME
1 E. A DE ALBUQUERQUE EIRELI	133	02.928.169/0001-31	35,3667	11,99		Sim
2 SUPERMERCADO LOPES EIRELI	107	06.008.120/0001-11	35,36	12,00	0,08	Sim
3 GLL SOLUCOES LTDA	975	62.386.266/0001-71	40,00	40,00	233,33	Sim

DESCCLASSIFICADOS

Razão Social	Num	Documento	Oferta Inicial	Oferta Final	Dif.(%)	ME
--------------	-----	-----------	----------------	--------------	---------	----

INABILITADOS

Razão Social	Num	Documento	Oferta Inicial	Oferta Final	Dif.(%)	ME
--------------	-----	-----------	----------------	--------------	---------	----

LOTE 110 - ADJUDICADO - 20/04/2026 13:58:01
Lote Ampla

VALORES UNITÁRIOS FINAIS

Item: 1	Unidade: PCT	Marca: lopes	Modelo: PCT
Descrição: POLVILHO AZEDO 1KG Embalagem de 1Kg, sacos plásticos transparentes e atóxicos, tampos não violados, resistentes que garantam a integridade do produto até o momento do consumo, acondicionado em fardos lacrados.			
Quantidade: 210	Valor Unit.: 5,99	Valor Total: 1.257,90	

CLASSIFICAÇÃO

Razão Social	Num	Documento	Oferta Inicial	Oferta Final	Dif.(%)	ME
1 E. A DE ALBUQUERQUE EIRELI	555	02.928.169/0001-31	15,1133	5,99		Sim
2 SUPERMERCADO LOPES EIRELI	866	06.008.120/0001-11	15,11	6,00	0,17	Sim
3 GLL SOLUCOES LTDA	751	62.386.266/0001-71	15,11	15,11	151,83	Sim

DESCCLASSIFICADOS

Razão Social	Num	Documento	Oferta Inicial	Oferta Final	Dif.(%)	ME
--------------	-----	-----------	----------------	--------------	---------	----

INABILITADOS

Razão Social	Num	Documento	Oferta Inicial	Oferta Final	Dif.(%)	ME
--------------	-----	-----------	----------------	--------------	---------	----

LOTE 111 - ADJUDICADO - 20/04/2026 13:58:01
Lote Ampla

VALORES UNITÁRIOS FINAIS

Item: 1	Unidade: PCT	Marca: maniva	Modelo: PCT
Descrição: POLVILHO DOCE 1KG. Embalagem de 1Kg, sacos plásticos transparentes e atóxicos, tampos não violados, resistentes que garantam a integridade do produto até o momento do consumo, acondicionado em fardos lacrados.			
Quantidade: 220	Valor Unit.: 4,99	Valor Total: 1.097,80	

CLASSIFICAÇÃO

Razão Social	Num	Documento	Oferta Inicial	Oferta Final	Dif.(%)	ME
1 E. A DE ALBUQUERQUE EIRELI	842	02.928.169/0001-31	11,2467	4,99		Sim
2 SUPERMERCADO LOPES EIRELI	780	06.008.120/0001-11	11,24	5,00	0,20	Sim

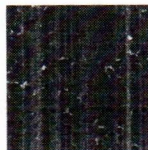

**FUNDO MUNICIPAL DE ASSISTENCIA SOCIAL
BERNARDO SAYÃO-TO**

3 GLL SOLUCOES LTDA	779	62.386.266/0001-71	11.24	11,24	124,80	Sim
---------------------	-----	--------------------	-------	-------	--------	-----

DECLASSIFICADOS

Razão Social	Num Documento	Oferta Inicial	Oferta Final	Dif.(%)	ME
--------------	---------------	----------------	--------------	---------	----

INABILITADOS

Razão Social	Num Documento	Oferta Inicial	Oferta Final	Dif.(%)	ME
--------------	---------------	----------------	--------------	---------	----

LOTE 112 - ADJUDICADO - 20/04/2026 13:58:01

Lote Ampla

VALORES UNITÁRIOS FINAIS

Item: 1	Unidade: KG	Marca: americano	Modelo: KG
Descrição: PRESUNTO			
Quantidade: 130	Valor Unit.: 8,99	Valor Total: 1.168,70	

CLASSIFICAÇÃO

Razão Social	Num Documento	Oferta Inicial	Oferta Final	Dif.(%)	ME	
1 E. A DE ALBUQUERQUE EIRELI	495	02.928.169/0001-31	27,33	8,99	Sim	
2 SUPERMERCADO LOPES EIRELI	757	06.008.120/0001-11	27,33	9,00	0,11	Sim
3 GLL SOLUCOES LTDA	316	62.386.266/0001-71	27,33	27,33	203,67	Sim

DECLASSIFICADOS

Razão Social	Num Documento	Oferta Inicial	Oferta Final	Dif.(%)	ME
--------------	---------------	----------------	--------------	---------	----

INABILITADOS

Razão Social	Num Documento	Oferta Inicial	Oferta Final	Dif.(%)	ME
--------------	---------------	----------------	--------------	---------	----

LOTE 113 - ADJUDICADO - 20/04/2026 13:58:01

Lote Ampla

VALORES UNITÁRIOS FINAIS

Item: 1	Unidade: KG	Marca: santa maria	Modelo: KG
Descrição: QUEIJO CAIPIRA DE OTIMA QUALIDADE NÃO PODERÁ APRESENTAR CHEIRO ALTERADO OU RANÇOSO. EMBALAGEM INTEGRAL, NA EMBALAGEM DEVERÁ CONSTAR IDENTIFICAÇÃO DO FABRICANTE, DATA DA FABRICAÇÃO, DATA DE VALIDADE			
Quantidade: 105	Valor Unit.: 13,99	Valor Total: 1.468,95	

CLASSIFICAÇÃO

Razão Social	Num Documento	Oferta Inicial	Oferta Final	Dif.(%)	ME	
1 E. A DE ALBUQUERQUE EIRELI	112	02.928.169/0001-31	28,9833	13,99	Sim	
2 SUPERMERCADO LOPES EIRELI	487	06.008.120/0001-11	28,98	14,00	0,07	Sim
3 GLL SOLUCOES LTDA	230	62.386.266/0001-71	30,00	30,00	114,29	Sim

DECLASSIFICADOS

Razão Social	Num Documento	Oferta Inicial	Oferta Final	Dif.(%)	ME
--------------	---------------	----------------	--------------	---------	----

INABILITADOS

Razão Social	Num Documento	Oferta Inicial	Oferta Final	Dif.(%)	ME
--------------	---------------	----------------	--------------	---------	----

LOTE 114 - ADJUDICADO - 20/04/2026 13:58:01

Lote Ampla

VALORES UNITÁRIOS FINAIS



**FUNDO MUNICIPAL DE ASSISTENCIA SOCIAL
BERNARDO SAYÃO-TO**

Item: 1 Unidade: KG Marca: palac Modelo: KG
 Descrição: QUEIJO MUSSARELA FATIADO
 Quantidade: 80 **Valor Unit.:** 25,99 **Valor Total:** 2.079,20

CLASSIFICAÇÃO

Razão Social	Num	Documento	Oferta Inicial	Oferta Final	Dif.(%)	ME
1 E. A DE ALBUQUERQUE EIRELI	206	02.928.169/0001-31	43,10	25,99		Sim
2 SUPERMERCADO LOPES EIRELI	496	06.008.120/0001-11	43,10	26,00	0,04	Sim
3 GLL SOLUCOES LTDA	064	62.386.266/0001-71	50,00	50,00	92,31	Sim

DECLASSIFICADOS

Razão Social	Num	Documento	Oferta Inicial	Oferta Final	Dif.(%)	ME
--------------	-----	-----------	----------------	--------------	---------	----

INABILITADOS

Razão Social	Num	Documento	Oferta Inicial	Oferta Final	Dif.(%)	ME
--------------	-----	-----------	----------------	--------------	---------	----

LOTE 115 - ADJUDICADO - 20/04/2026 13:58:01

Lote Ampla

VALORES UNITÁRIOS FINAIS

Item: 1 Unidade: KG Marca: palac Modelo: KG
 Descrição: QUEIJO MUSSARELA KG
 Quantidade: 120 **Valor Unit.:** 25,99 **Valor Total:** 3.118,80

CLASSIFICAÇÃO

Razão Social	Num	Documento	Oferta Inicial	Oferta Final	Dif.(%)	ME
1 E. A DE ALBUQUERQUE EIRELI	766	02.928.169/0001-31	48,2767	25,99		Sim
2 SUPERMERCADO LOPES EIRELI	364	06.008.120/0001-11	48,27	26,00	0,04	Sim
3 GLL SOLUCOES LTDA	294	62.386.266/0001-71	50,00	50,00	92,31	Sim

DECLASSIFICADOS

Razão Social	Num	Documento	Oferta Inicial	Oferta Final	Dif.(%)	ME
--------------	-----	-----------	----------------	--------------	---------	----

INABILITADOS

Razão Social	Num	Documento	Oferta Inicial	Oferta Final	Dif.(%)	ME
--------------	-----	-----------	----------------	--------------	---------	----

LOTE 116 - ADJUDICADO - 20/04/2026 13:58:02

Lote Ampla

VALORES UNITÁRIOS FINAIS

Item: 1 Unidade: FARDO Marca: indaia Modelo: FARDO
 Descrição: REFRIGERANTE COCA COLA 2LT 6X1
 Quantidade: 10 **Valor Unit.:** 39,99 **Valor Total:** 399,90

CLASSIFICAÇÃO

Razão Social	Num	Documento	Oferta Inicial	Oferta Final	Dif.(%)	ME
1 E. A DE ALBUQUERQUE EIRELI	279	02.928.169/0001-31	83,1133	39,99		Sim
2 SUPERMERCADO LOPES EIRELI	761	06.008.120/0001-11	83,11	40,00	0,03	Sim
3 GLL SOLUCOES LTDA	910	62.386.266/0001-71	100,00	100,00	150,00	Sim

DECLASSIFICADOS

Razão Social	Num	Documento	Oferta Inicial	Oferta Final	Dif.(%)	ME
--------------	-----	-----------	----------------	--------------	---------	----

INABILITADOS

Razão Social	Num	Documento	Oferta Inicial	Oferta Final	Dif.(%)	ME
--------------	-----	-----------	----------------	--------------	---------	----

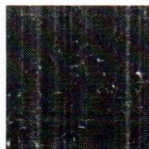

FUNDO MUNICIPAL DE ASSISTENCIA SOCIAL
BERNARDO SAYÃO-TO

Razão Social	Num Documento	Oferta Inicial	Oferta Final	Dif.(%)	ME
--------------	---------------	----------------	--------------	---------	----

LOTE 117 - ADJUDICADO - 20/04/2026 13:58:02

Lote Ampla

VALORES UNITÁRIOS FINAIS

Item: 1	Unidade: FARDO	Marca: indaia	Modelo: FARDO
Descrição: REFRIGERANTE GUARANÁ 2LT 6X1			
Quantidade: 5	Valor Unit.: 29,99	Valor Total: 149,95	

CLASSIFICAÇÃO

Razão Social	Num Documento	Oferta Inicial	Oferta Final	Dif.(%)	ME
1 E. A DE ALBUQUERQUE EIRELI	809 02.928.169/0001-31	58,8233	29,99		Sim
2 SUPERMERCADO LOPES EIRELI	968 06.008.120/0001-11	58,82	30,00	0,03	Sim
3 GLL SOLUCOES LTDA	043 62.386.266/0001-71	85,00	85,00	183,33	Sim

DECLASSIFICADOS

Razão Social	Num Documento	Oferta Inicial	Oferta Final	Dif.(%)	ME
--------------	---------------	----------------	--------------	---------	----

INABILITADOS

Razão Social	Num Documento	Oferta Inicial	Oferta Final	Dif.(%)	ME
--------------	---------------	----------------	--------------	---------	----

LOTE 118 - ADJUDICADO - 20/04/2026 13:58:02

Lote Ampla

VALORES UNITÁRIOS FINAIS

Item: 1	Unidade: FARDO	Marca: indaia	Modelo: FARDO
Descrição: REFRIGERANTE LARANJA 2LT 6X1			
Quantidade: 5	Valor Unit.: 29,99	Valor Total: 149,95	

CLASSIFICAÇÃO

Razão Social	Num Documento	Oferta Inicial	Oferta Final	Dif.(%)	ME
1 E. A DE ALBUQUERQUE EIRELI	993 02.928.169/0001-31	57,4033	29,99		Sim
2 SUPERMERCADO LOPES EIRELI	606 06.008.120/0001-11	57,40	30,00	0,03	Sim
3 GLL SOLUCOES LTDA	781 62.386.266/0001-71	85,00	85,00	183,33	Sim

DECLASSIFICADOS

Razão Social	Num Documento	Oferta Inicial	Oferta Final	Dif.(%)	ME
--------------	---------------	----------------	--------------	---------	----

INABILITADOS

Razão Social	Num Documento	Oferta Inicial	Oferta Final	Dif.(%)	ME
--------------	---------------	----------------	--------------	---------	----

LOTE 119 - ADJUDICADO - 20/04/2026 13:58:02

Lote Ampla

VALORES UNITÁRIOS FINAIS

Item: 1	Unidade: KG	Marca: ceasa	Modelo: KG
Descrição: REPOLHO			
Quantidade: 15	Valor Unit.: 3,99	Valor Total: 59,85	

CLASSIFICAÇÃO

Razão Social	Num Documento	Oferta Inicial	Oferta Final	Dif.(%)	ME
1 E. A DE ALBUQUERQUE EIRELI	059 02.928.169/0001-31	6,3167	3,99		Sim



FUNDO MUNICIPAL DE ASSISTENCIA SOCIAL
BERNARDO SAYÃO-TO

2 SUPERMERCADO LOPES EIRELI 150 06.008.120/0001-11 6,31 4,00 0,25 Sim

DESCLASSIFICADOS

Razão Social	Num Documento	Oferta Inicial	Oferta Final	Dif.(%)	ME
--------------	---------------	----------------	--------------	---------	----

INABILITADOS

Razão Social	Num Documento	Oferta Inicial	Oferta Final	Dif.(%)	ME
--------------	---------------	----------------	--------------	---------	----

LOTE 120 - ADJUDICADO - 20/04/2026 13:58:02

Lote Ampla

VALORES UNITÁRIOS FINAIS

Item: 1 Unidade: MAÇO Marca: ceasa Modelo: MAÇO
 Descrição: RUCULA
 Quantidade: 5 Valor Unit.: 3,99 Valor Total: 19,95

CLASSIFICAÇÃO

Razão Social	Num Documento	Oferta Inicial	Oferta Final	Dif.(%)	ME
1 E. A DE ALBUQUERQUE EIRELI	963 02.928.169/0001-31	7,1667	3,99		Sim
2 SUPERMERCADO LOPES EIRELI	849 06.008.120/0001-11	7,16	4,00	0,25	Sim

DESCLASSIFICADOS

Razão Social	Num Documento	Oferta Inicial	Oferta Final	Dif.(%)	ME
--------------	---------------	----------------	--------------	---------	----

INABILITADOS

Razão Social	Num Documento	Oferta Inicial	Oferta Final	Dif.(%)	ME
--------------	---------------	----------------	--------------	---------	----

LOTE 121 - ADJUDICADO - 20/04/2026 13:58:02

Lote Ampla

VALORES UNITÁRIOS FINAIS

Item: 1 Unidade: PCT Marca: puro sal Modelo: PCT
 Descrição: SAL REFINADO 1KG- PRÓPRIO PARA O CONSUMO CONTENDO BASICAMENTE , CLORETO DE SÓDIO, IODADO DE POTÁSSIO E ANTI-UMECTANTE, ISENTO DE SAIS DE CÁLCIO E MAGNÉSIO, IMPUREZAS ORGÂNICAS,A REIAS E FRAGMENTOS. EMBALAGE: PACOTE DE PLÁSTICO ATÓXICO.
 Quantidade: 14 Valor Unit.: 0,98 Valor Total: 13,72

CLASSIFICAÇÃO

Razão Social	Num Documento	Oferta Inicial	Oferta Final	Dif.(%)	ME
1 E. A DE ALBUQUERQUE EIRELI	395 02.928.169/0001-31	2,3967	0,98		Sim
2 SUPERMERCADO LOPES EIRELI	668 06.008.120/0001-11	2,39	0,99	1,02	Sim
3 GLL SOLUCOES LTDA	106 62.386.266/0001-71	2,39	2,39	141,41	Sim

DESCLASSIFICADOS

Razão Social	Num Documento	Oferta Inicial	Oferta Final	Dif.(%)	ME
--------------	---------------	----------------	--------------	---------	----

INABILITADOS

Razão Social	Num Documento	Oferta Inicial	Oferta Final	Dif.(%)	ME
--------------	---------------	----------------	--------------	---------	----

LOTE 122 - ADJUDICADO - 20/04/2026 13:58:02

Lote Ampla

VALORES UNITÁRIOS FINAIS



**FUNDO MUNICIPAL DE ASSISTENCIA SOCIAL
BERNARDO SAYÃO-TO**

Item: 1 Unidade: 170 Marca: americano Modelo: 170
 Descrição: SALSICHA
 Quantidade: 170 Valor Unit.: 5,99 Valor Total: 1.018,30

CLASSIFICAÇÃO

Razão Social	Num	Documento	Oferta Inicial	Oferta Final	Dif.(%)	ME
1 E. A DE ALBUQUERQUE EIRELI	885	02.928.169/0001-31	13,2067	5,99		Sim
2 SUPERMERCADO LOPES EIRELI	049	06.008.120/0001-11	13,20	6,00	0,17	Sim
3 GLL SOLUCOES LTDA	811	62.386.266/0001-71	13,20	13,20	120,00	Sim

DECLASSIFICADOS

Razão Social	Num	Documento	Oferta Inicial	Oferta Final	Dif.(%)	ME
--------------	-----	-----------	----------------	--------------	---------	----

INABILITADOS

Razão Social	Num	Documento	Oferta Inicial	Oferta Final	Dif.(%)	ME
--------------	-----	-----------	----------------	--------------	---------	----

**LOTE 123 - ADJUDICADO - 20/04/2026 13:58:02
Lote Ampla**

VALORES UNITÁRIOS FINAIS

Item: 1 Unidade: KG Marca: sabor total Modelo: KG
 Descrição: SORVETE SABORES VARIADOS
 Quantidade: 20 Valor Unit.: 14,99 Valor Total: 299,80

CLASSIFICAÇÃO

Razão Social	Num	Documento	Oferta Inicial	Oferta Final	Dif.(%)	ME
1 E. A DE ALBUQUERQUE EIRELI	744	02.928.169/0001-31	29,4433	14,99		Sim
2 SUPERMERCADO LOPES EIRELI	680	06.008.120/0001-11	29,44	15,00	0,07	Sim
3 GLL SOLUCOES LTDA	549	62.386.266/0001-71	50,00	50,00	233,33	Sim

DECLASSIFICADOS

Razão Social	Num	Documento	Oferta Inicial	Oferta Final	Dif.(%)	ME
--------------	-----	-----------	----------------	--------------	---------	----

INABILITADOS

Razão Social	Num	Documento	Oferta Inicial	Oferta Final	Dif.(%)	ME
--------------	-----	-----------	----------------	--------------	---------	----

**LOTE 124 - ADJUDICADO - 20/04/2026 13:58:03
Lote Ampla**

VALORES UNITÁRIOS FINAIS

Item: 1 Unidade: UN Marca: magie Modelo: UN
 Descrição: TEMPERO COM SABORES: FRANGO, CARNE, SALADA, FEIJÃO, ARROZ, COM INGREDIENTES: SAL, ALECRIM, CEBOLINHA*, CEBOLA*, ALHO*, SALSA*, GORDURA VEGETAL, CÚRCUMA*, CONDIMENTOS PREPARADOS DE ALHO E DE CEBOLA, REALÇADORES DE SABOR GLUTAMATO MONOSSÓDICO, INOSINATO DISSÓDICO E GUANILATO DISSÓDICO
 Quantidade: 25 Valor Unit.: 4,44 Valor Total: 111,00

CLASSIFICAÇÃO

Razão Social	Num	Documento	Oferta Inicial	Oferta Final	Dif.(%)	ME
1 E. A DE ALBUQUERQUE EIRELI	391	02.928.169/0001-31	6,1233	4,44		Sim
2 SUPERMERCADO LOPES EIRELI	563	06.008.120/0001-11	6,12	4,45	0,23	Sim
3 GLL SOLUCOES LTDA	318	62.386.266/0001-71	10,00	10,00	124,72	Sim

DECLASSIFICADOS

Razão Social	Num	Documento	Oferta Inicial	Oferta Final	Dif.(%)	ME
--------------	-----	-----------	----------------	--------------	---------	----

**FUNDO MUNICIPAL DE ASSISTENCIA SOCIAL
BERNARDO SAYÃO-TO**

INABILITADOS

Razão Social	Num Documento	Oferta Inicial	Oferta Final	Dif.(%)	ME
--------------	---------------	----------------	--------------	---------	----

**LOTE 125 - ADJUDICADO - 20/04/2026 13:58:03
Lote Ampla**

VALORES UNITÁRIOS FINAIS

Item: 1	Unidade: UN	Marca: maggie	Modelo: UN
Descrição: TEMPERO COMPLETO SEM PIMENTA SABOR A MI POTE 300G INGREDIENTES: SAL, ÁGUA, CLORETO DE POTÁSSIO, COENTRO*, MALTODEXTRINA, CEBOLA*, ALHO*, ORÉGANO*, CONDIMENTOS PREPARADOS DE CEBOLA E DE ALHO, REALÇADOR DE SABOR GLUTAMATO MONOSSÓDICO E ACIDULANTE ÁCIDO CÍTRICO			
Quantidade: 20	Valor Unit.: 9,99	Valor Total: 199,80	

CLASSIFICAÇÃO

Razão Social	Num Documento	Oferta Inicial	Oferta Final	Dif.(%)	ME
1 E. A DE ALBUQUERQUE EIRELI	125 02.928.169/0001-31	18,7833	9,99		Sim
2 SUPERMERCADO LOPES EIRELI	461 06.008.120/0001-11	18,78	10,00	0,10	Sim
3 GLL SOLUCOES LTDA	203 62.386.266/0001-71	20,00	20,00	100,00	Sim

DECLASSIFICADOS

Razão Social	Num Documento	Oferta Inicial	Oferta Final	Dif.(%)	ME
--------------	---------------	----------------	--------------	---------	----

INABILITADOS

Razão Social	Num Documento	Oferta Inicial	Oferta Final	Dif.(%)	ME
--------------	---------------	----------------	--------------	---------	----

**LOTE 126 - ADJUDICADO - 20/04/2026 13:58:03
Lote Ampla**

VALORES UNITÁRIOS FINAIS

Item: 1	Unidade: UN	Marca: ariane	Modelo: UN
Descrição: TEMPERO PRONTO 200GR			
Quantidade: 20	Valor Unit.: 2,99	Valor Total: 59,80	

CLASSIFICAÇÃO

Razão Social	Num Documento	Oferta Inicial	Oferta Final	Dif.(%)	ME
1 E. A DE ALBUQUERQUE EIRELI	390 02.928.169/0001-31	6,0733	2,99		Sim
2 SUPERMERCADO LOPES EIRELI	709 06.008.120/0001-11	6,07	3,00	0,33	Sim
3 GLL SOLUCOES LTDA	471 62.386.266/0001-71	10,00	10,00	233,33	Sim

DECLASSIFICADOS

Razão Social	Num Documento	Oferta Inicial	Oferta Final	Dif.(%)	ME
--------------	---------------	----------------	--------------	---------	----

INABILITADOS

Razão Social	Num Documento	Oferta Inicial	Oferta Final	Dif.(%)	ME
--------------	---------------	----------------	--------------	---------	----

**LOTE 127 - ADJUDICADO - 20/04/2026 13:58:03
Lote Ampla**

VALORES UNITÁRIOS FINAIS

Item: 1	Unidade: KG	Marca: ceasa	Modelo: KG
Descrição: TOMATE IN NATURA DE PRIMEIRA QUALIDADE, COLORAÇÃO E CONSISTÊNCIA UNIFORME SEM DANOS FÍSICOS, SEM IMPUREZAS			
Quantidade: 30	Valor Unit.: 4,99	Valor Total: 149,70	

**FUNDO MUNICIPAL DE ASSISTENCIA SOCIAL
BERNARDO SAYÃO-TO**

CLASSIFICAÇÃO

Razão Social	Num	Documento	Oferta Inicial	Oferta Final	Dif.(%)	ME
1 E. A DE ALBUQUERQUE EIRELI	167	02.928.169/0001-31	9,31	4,99		Sim
2 SUPERMERCADO LOPES EIRELI	287	06.008.120/0001-11	9,31	5,00	0,20	Sim

DECLASSIFICADOS

Razão Social	Num	Documento	Oferta Inicial	Oferta Final	Dif.(%)	ME
--------------	-----	-----------	----------------	--------------	---------	----

INABILITADOS

Razão Social	Num	Documento	Oferta Inicial	Oferta Final	Dif.(%)	ME
--------------	-----	-----------	----------------	--------------	---------	----

LOTE 128 - ADJUDICADO - 20/04/2026 13:58:03

Lote Ampla

VALORES UNITÁRIOS FINAIS

Item: 1	Unidade: KG	Marca: ceasa	Modelo: KG
Descrição: UVA 1º QUALIDADE			
Quantidade: 45	Valor Unit.: 7,99	Valor Total: 359,55	

CLASSIFICAÇÃO

Razão Social	Num	Documento	Oferta Inicial	Oferta Final	Dif.(%)	ME
1 E. A DE ALBUQUERQUE EIRELI	275	02.928.169/0001-31	12,9133	7,99		Sim
2 SUPERMERCADO LOPES EIRELI	303	06.008.120/0001-11	12,97	8,00	0,13	Sim

DECLASSIFICADOS

Razão Social	Num	Documento	Oferta Inicial	Oferta Final	Dif.(%)	ME
--------------	-----	-----------	----------------	--------------	---------	----

INABILITADOS

Razão Social	Num	Documento	Oferta Inicial	Oferta Final	Dif.(%)	ME
--------------	-----	-----------	----------------	--------------	---------	----

LOTE 129 - ADJUDICADO - 20/04/2026 13:58:03

Lote Ampla

VALORES UNITÁRIOS FINAIS

Item: 1	Unidade: UN	Marca: marata	Modelo: UN
Descrição: VINAGRE 750 ML Embalagem plástica/garrafa pet, sem corantes, sem essências. e sem adição de açúcares.			
Quantidade: 20	Valor Unit.: 2,79	Valor Total: 55,80	

CLASSIFICAÇÃO

Razão Social	Num	Documento	Oferta Inicial	Oferta Final	Dif.(%)	ME
1 E. A DE ALBUQUERQUE EIRELI	692	02.928.169/0001-31	3,8367	2,79		Sim
2 SUPERMERCADO LOPES EIRELI	652	06.008.120/0001-11	3,83	2,80	0,36	Sim
3 GLL SOLUCOES LTDA	373	62.386.266/0001-71	6,00	6,00	114,29	Sim

DECLASSIFICADOS

Razão Social	Num	Documento	Oferta Inicial	Oferta Final	Dif.(%)	ME
--------------	-----	-----------	----------------	--------------	---------	----

INABILITADOS

Razão Social	Num	Documento	Oferta Inicial	Oferta Final	Dif.(%)	ME
--------------	-----	-----------	----------------	--------------	---------	----

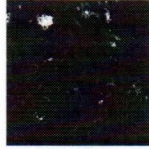

FUNDO MUNICIPAL DE ASSISTENCIA SOCIAL
BERNARDO SAYÃO-TO

PREGOEIRO: GILCIA DAYANE FERREIRA VIANA

EQUIPE DE APOIO ALDENORA VIEIRA XAVIER

EQUIPE DE APOIO KAREN DEBORA NUNES SILVA