

**FUNDO MUNICIPAL DE DESENVOLVIMENTO DA EDUCACAO - FMDE
BERNARDO SAYÃO-TO**

ATA DE HOMOLOGAÇÃO

PREGÃO ELETRÔNICO Nº 000001.-1

Processo Administrativo Nº 00000012

Tipo: AQUISIÇÃO

PREGOEIRO: GILCIA DAYANE FERREIRA VIANA

Data de Publicação: 16/01/2026 16:50:36

LOTE 1 - HOMOLOGADO - 18/02/2026 18:41:49

LOTE 1

VALORES UNITÁRIOS FINAIS

Item: 1	Unidade: km	Marca: Serviço	Modelo:
Descrição: Prestação de serviço de transporte escolar com veículo com capacidade mínima de 09 passageiros, ano de fabricação 2011 ou superior, executando o trajeto Setor Baixão – Colégio Estadual Bernardo Sayão, totalizando 30,74 km diários, compreendendo ida e volta.			
Quantidade: 6.270,96	Valor Unit.: 7,77		Valor Total: 48.725,3592

CLASSIFICAÇÃO

Razão Social	Num	Documento	Oferta Inicial	Oferta Final	Dif.(%)	ME
1 J R S ARAUJO TRANSPORTES	902	32.226.181/0001-65	8,81	7,77		Sim
2 SOLUTEC BRASIL LTDA	070	48.716.909/0001-77	8,81	8,81	13,38	Sim

DESCLASSIFICADOS

Razão Social	Num	Documento	Oferta Inicial	Oferta Final	Dif.(%)	ME
R.T DOS SANTOS	095	33.345.304/0001-40	8,81	7,30		Sim
GMC COMERCIO DE ALIMENTOS	530	30.892.220/0001-38	8,70	7,32	0,2740	Sim
ASSOCIACAO DOS TRANSPORTADORES	540	34.473.696/0001-95	8,80	7,66	4,6448	Não
D. LUIZZI OLIVEIRA RAMOS	100	35.485.227/0001-59	8,81	7,94	3,6554	Sim
SANTA FE TRANSPORTES E SERVIÇOS	858	28.790.099/0001-91	8,81	7,95	0,1259	Sim
R2S CONSTRUÇÕES E LOCAÇÕES LTDA	304	20.859.713/0001-12	7,99	7,99	0,5031	Sim
FILADELFIA EMPREENDIMENTOS LTDA	187	18.000.100/0001-83	8,81	8,00	0,1252	Sim
JALAPAO TRANSPORTE E	732	37.207.042/0001-08	8,10	8,10	1,2500	Sim
GPS TRANSPORTES E TURISMO LTDA	049	17.804.894/0001-75	8,39	8,39	3,5802	Sim
TOCANTINS TRANSPORTES E EVENTOS	464	33.285.634/0001-97	8,60	8,60	2,5030	Sim
STRUTURA VALOR SERVIÇOS E	411	18.294.527/0001-31	8,80	8,80	2,3256	Sim
FEITOSA CONSTRUTORA LTDA	300	32.611.684/0001-54	8,81	8,81	0,1136	Sim

INABILITADOS

Razão Social	Num	Documento	Oferta Inicial	Oferta Final	Dif.(%)	ME
--------------	-----	-----------	----------------	--------------	---------	----

LOTE 2 - HOMOLOGADO - 18/02/2026 18:41:49

LOTE 2

VALORES UNITÁRIOS FINAIS

Item: 2	Unidade: km	Marca: Serviço	Modelo:
Descrição: Prestação de serviço de transporte escolar com veículo com capacidade mínima de 12 passageiros, ano de fabricação 2011 ou superior, executando o trajeto Setor Sucuri – Escola Municipal Tancredo de Almeida Neves (Vila P.A Providência), totalizando 65 km diários, compreendendo ida e volta.			
Quantidade: 13.260	Valor Unit.: 8,62		Valor Total: 114.301,20

**FUNDO MUNICIPAL DE DESENVOLVIMENTO DA EDUCACAO - FMDE
BERNARDO SAYÃO-TO**

CLASSIFICAÇÃO

Razão Social	Num	Documento	Oferta Inicial	Oferta Final	Dif.(%)	ME
1 E R CORDEIRO DA SILVA LTDA	744	32.136.548/0001-50	8,62	8,62		Sim
2 SOLUTEC BRASIL LTDA	628	48.716.909/0001-77	8,62	8,62	0,00	Sim

DECLASSIFICADOS

Razão Social	Num	Documento	Oferta Inicial	Oferta Final	Dif.(%)	ME
MEURIELLEN MILENA DA SILVA	630	29.185.286/0001-09	8,81	5,36		Sim
SANTA FE TRANSPORTES E SERVIÇOS	904	28.790.099/0001-91	8,62	5,40	0,7463	Sim
FILADELFIA EMPREENDIMENTOS LTDA	398	18.000.100/0001-83	8,62	5,50	1,8519	Sim
ASSOCIACAO DOS TRANSPORTADORES	247	34.473.696/0001-95	8,61	6,18	12,3636	Não
R.T DOS SANTOS	080	33.345.304/0001-40	8,62	6,39	3,3981	Sim
JALAPAO TRANSPORTE E	589	37.207.042/0001-08	6,90	6,90	7,9812	Sim
STRUTURA VALOR SERVIÇOS E	198	18.294.527/0001-31	8,60	7,40	7,2464	Sim
GMC COMERCIO DE ALIMENTOS	907	30.892.220/0001-38	8,50	7,45	0,6757	Sim
GPS TRANSPORTES E TURISMO LTDA	353	17.804.894/0001-75	7,49	7,49	0,5369	Sim
D. LUIZZI OLIVEIRA RAMOS	346	35.485.227/0001-59	8,62	7,95	6,1415	Sim
R2S CONSTRUÇÕES E LOCAÇÕES LTDA	416	20.859.713/0001-12	7,99	7,99	0,5031	Sim
ECO-BIO OBRAS DE URBANIZAÇÃO	917	04.974.502/0001-74	8,62	8,48	6,1327	Sim
TOCANTINS TRANSPORTES E EVENTOS	522	33.285.634/0001-97	8,50	8,50	0,2358	Sim
FEITOSA CONSTRUTORA LTDA	745	32.611.684/0001-54	8,62	8,62	1,4118	Sim

INABILITADOS

Razão Social	Num	Documento	Oferta Inicial	Oferta Final	Dif.(%)	ME
--------------	-----	-----------	----------------	--------------	---------	----

**LOTE 3 - HOMOLOGADO - 18/02/2026 18:41:49
LOTE 3**

VALORES UNITÁRIOS FINAIS

Item: 3	Unidade: km	Marca: Serviço	Modelo:
Descrição: Prestação de serviço de transporte escolar com veículo com capacidade mínima de 09 passageiros, ano de fabricação 2011 ou superior, executando o trajeto Setor Barracão/sede e Zé Preto – Escola Municipal Criança Feliz e Colégio Estadual (Centro da cidade), totalizando 65 km diários, compreendendo ida e volta.			
Quantidade: 13.260	Valor Unit.: 8,81	Valor Total: 116.820,60	

CLASSIFICAÇÃO

Razão Social	Num	Documento	Oferta Inicial	Oferta Final	Dif.(%)	ME
1 J R S ARAUJO TRANSPORTES	795	32.226.181/0001-65	8,81	8,81		Sim

DECLASSIFICADOS

Razão Social	Num	Documento	Oferta Inicial	Oferta Final	Dif.(%)	ME
R.T DOS SANTOS	438	33.345.304/0001-40	8,81	6,75		Sim
FILADELFIA EMPREENDIMENTOS LTDA	780	18.000.100/0001-83	8,81	6,77	0,2963	Sim
JALAPAO TRANSPORTE E	868	37.207.042/0001-08	6,90	6,90	1,9202	Sim
SANTA FE TRANSPORTES E SERVIÇOS	940	28.790.099/0001-91	8,81	7,00	1,4493	Sim
GPS TRANSPORTES E TURISMO LTDA	048	17.804.894/0001-75	7,49	7,49	7,0000	Sim
STRUTURA VALOR SERVIÇOS E	756	18.294.527/0001-31	8,80	7,90	5,4740	Sim
D. LUIZZI OLIVEIRA RAMOS	572	35.485.227/0001-59	8,81	7,95	0,6329	Sim
R2S CONSTRUÇÕES E LOCAÇÕES LTDA	996	20.859.713/0001-12	7,99	7,99	0,5031	Sim
ECO-BIO OBRAS DE URBANIZAÇÃO	646	04.974.502/0001-74	8,70	8,48	6,1327	Sim
GMC COMERCIO DE ALIMENTOS	500	30.892.220/0001-38	8,50	8,50	0,2358	Sim

**FUNDO MUNICIPAL DE DESENVOLVIMENTO DA EDUCACAO - FMDE
BERNARDO SAYÃO-TO**

TOCANTINS TRANSPORTES E EVENTOS	870	33.285.634/0001-97	8,60	8,60	1,1765	Sim
ASSOCIACAO DOS TRANSPORTADORES	263	34.473.696/0001-95	8,60	8,80	2,3256	Não
FEITOSA CONSTRUTORA LTDA	503	32.611.684/0001-54	8,81	8,81	0,1136	Sim
SOLUTEC BRASIL LTDA	675	48.716.909/0001-77	8,81	8,81	0,0000	Sim

INABILITADOS

Razão Social	Num Documento	Oferta Inicial	Oferta Final	Dif.(%)	ME
--------------	---------------	----------------	--------------	---------	----

**LOTE 4 - HOMOLOGADO - 18/02/2026 18:41:49
LOTE 4**

VALORES UNITÁRIOS FINAIS

Item: 4	Unidade: km	Marca: Serviço	Modelo:
Descrição: Prestação de serviço de transporte escolar com veículo com capacidade mínima de 09 passageiros, ano de fabricação 2011 ou superior, executando o trajeto Bernardo Sayão/Pa Providência – Escola Municipal Criança Feliz e Colégio Estadual (Centro da cidade), totalizando 50 km diários, compreendendo ida e volta.			
Quantidade: 10.200	Valor Unit.: 8,81		Valor Total: 89.862,00

CLASSIFICAÇÃO

Razão Social	Num Documento	Oferta Inicial	Oferta Final	Dif.(%)	ME	
1 J R S ARAUJO TRANSPORTES	336	32.226.181/0001-65	8,81	8,81	Sim	
2 SOLUTEC BRASIL LTDA	042	48.716.909/0001-77	8,81	8,81	0,00	Sim

DECLASSIFICADOS

Razão Social	Num Documento	Oferta Inicial	Oferta Final	Dif.(%)	ME	
SANTA FE TRANSPORTES E SERVIÇOS	391	28.790.099/0001-91	8,81	6,46	Sim	
R.T DOS SANTOS	341	33.345.304/0001-40	8,81	6,49	0,4644	Sim
FILADELFIA EMPREENDIMENTOS LTDA	438	18.000.100/0001-83	8,81	6,68	2,9276	Sim
ASSOCIACAO DOS TRANSPORTADORES	806	34.473.696/0001-95	8,80	7,01	4,9401	Não
JALAPAO TRANSPORTE E	489	37.207.042/0001-08	7,60	7,60	8,4165	Sim
GPS TRANSPORTES E TURISMO LTDA	499	17.804.894/0001-75	7,89	7,89	3,8158	Sim
D. LUIZZI OLIVEIRA RAMOS	738	35.485.227/0001-59	8,81	7,95	0,7605	Sim
R2S CONSTRUÇÕES E LOCAÇÕES LTDA	781	20.859.713/0001-12	7,99	7,99	0,5031	Sim
STRUTURA VALOR SERVIÇOS E	967	18.294.527/0001-31	8,75	8,45	5,7572	Sim
ECO-BIO OBRAS DE URBANIZAÇÃO	599	04.974.502/0001-74	8,70	8,49	0,4734	Sim
GMC COMERCIO DE ALIMENTOS	388	30.892.220/0001-38	8,50	8,50	0,1178	Sim
TOCANTINS TRANSPORTES E EVENTOS	785	33.285.634/0001-97	8,60	8,60	1,1765	Sim
MEURIELLEN MILENA DA SILVA	606	29.185.286/0001-09	8,81	8,81	2,4419	Sim
FEITOSA CONSTRUTORA LTDA	787	32.611.684/0001-54	8,81	8,81	0,0000	Sim

INABILITADOS

Razão Social	Num Documento	Oferta Inicial	Oferta Final	Dif.(%)	ME
--------------	---------------	----------------	--------------	---------	----

**LOTE 5 - HOMOLOGADO - 18/02/2026 18:41:49
LOTE 5**

VALORES UNITÁRIOS FINAIS

Item: 5	Unidade: km	Marca: Serviço	Modelo:
Descrição: Prestação de serviço de transporte escolar com veículo com capacidade mínima de 12 passageiros, ano de fabricação 2011 ou superior, executando o trajeto Setor Gleba "M"/Santa Helena – Escola Municipal Criança Feliz e Colégio Estadual (Centro da cidade), totalizando 78 km diários, compreendendo ida e volta.			
Quantidade: 15.912	Valor Unit.: 8,16		Valor Total: 129.841,92

**FUNDO MUNICIPAL DE DESENVOLVIMENTO DA EDUCACAO - FMDE
BERNARDO SAYÃO-TO**

CLASSIFICAÇÃO

Razão Social	Num	Documento	Oferta Inicial	Oferta Final	Dif.(%)	ME
1 J R S ARAUJO TRANSPORTES	883	32.226.181/0001-65	8,16	8,16		Sim

DESCLASSIFICADOS

Razão Social	Num	Documento	Oferta Inicial	Oferta Final	Dif.(%)	ME
FILADELFIA EMPREENDIMENTOS LTDA	463	18.000.100/0001-83	8,16	6,00		Sim
SANTA FE TRANSPORTES E SERVIÇOS	536	28.790.099/0001-91	8,16	6,10	1,6667	Sim
R.T DOS SANTOS	304	33.345.304/0001-40	8,16	6,50	6,5574	Sim
STRUTURA VALOR SERVIÇOS E	105	18.294.527/0001-31	8,10	7,22	11,0769	Sim
ASSOCIAÇÃO DOS TRANSPORTADORES	594	34.473.696/0001-95	8,15	7,26	0,5540	Não
GPS TRANSPORTES E TURISMO LTDA	206	17.804.894/0001-75	7,49	7,49	3,1680	Sim
GMC COMERCIO DE ALIMENTOS	196	30.892.220/0001-38	8,00	7,59	1,3351	Sim
JALAPAO TRANSPORTE E	715	37.207.042/0001-08	7,60	7,60	0,1318	Sim
D. LUIZZI OLIVEIRA RAMOS	327	35.485.227/0001-59	8,16	7,99	5,1316	Sim
TOCANTINS TRANSPORTES E EVENTOS	278	33.285.634/0001-97	7,99	7,99	0,0000	Sim
R2S CONSTRUÇÕES E LOCAÇÕES LTDA	210	20.859.713/0001-12	7,99	7,99	0,0000	Sim
ECO-BIO OBRAS DE URBANIZAÇÃO	798	04.974.502/0001-74	8,14	8,14	1,8773	Sim
SOLUTEC BRASIL LTDA	567	48.716.909/0001-77	8,16	8,16	0,2457	Sim
FEITOSA CONSTRUTORA LTDA	644	32.611.684/0001-54	8,16	8,16	0,0000	Sim

INABILITADOS

Razão Social	Num	Documento	Oferta Inicial	Oferta Final	Dif.(%)	ME
--------------	-----	-----------	----------------	--------------	---------	----

**LOTE 6 - HOMOLOGADO - 18/02/2026 18:41:49
LOTE 6**

VALORES UNITÁRIOS FINAIS

Item: 6	Unidade: km	Marca: Serviço	Modelo:
Descrição: Prestação de serviço de transporte escolar com veículo com capacidade mínima de 24 passageiros, ano de fabricação 2011 ou superior, executando o trajeto Setor 100 – Escola Municipal Tancredo de Almeida Neves (Vila P.A Providência), totalizando 90 km diários, compreendendo ida e volta.			
Quantidade: 18.360	Valor Unit.: 7,31	Valor Total: 134.211,60	

CLASSIFICAÇÃO

Razão Social	Num	Documento	Oferta Inicial	Oferta Final	Dif.(%)	ME
1 SOLUTEC BRASIL LTDA	834	48.716.909/0001-77	7,31	7,31		Sim

DESCLASSIFICADOS

Razão Social	Num	Documento	Oferta Inicial	Oferta Final	Dif.(%)	ME
MEURIELLEN MILENA DA SILVA	427	29.185.286/0001-09	7,31	5,88		Sim
FILADELFIA EMPREENDIMENTOS LTDA	045	18.000.100/0001-83	7,31	5,92	0,6803	Sim
SANTA FE TRANSPORTES E SERVIÇOS	728	28.790.099/0001-91	7,31	6,10	3,0405	Sim
R.T DOS SANTOS	927	33.345.304/0001-40	7,31	6,50	6,5574	Sim
ASSOCIACAO DOS TRANSPORTADORES	261	34.473.696/0001-95	7,30	6,76	4,0000	Não
R2S CONSTRUÇÕES E LOCAÇÕES LTDA	365	20.859.713/0001-12	6,99	6,99	3,4024	Sim
D. LUIZZI OLIVEIRA RAMOS	270	35.485.227/0001-59	7,31	6,99	0,0000	Sim
STRUTURA VALOR SERVIÇOS E	817	18.294.527/0001-31	7,65	7,16	2,4320	Sim
TOCANTINS TRANSPORTES E EVENTOS	037	33.285.634/0001-97	7,20	7,20	0,5587	Sim
GMC COMERCIO DE ALIMENTOS	231	30.892.220/0001-38	7,20	7,20	0,0000	Sim
GPS TRANSPORTES E TURISMO LTDA	110	17.804.894/0001-75	7,28	7,28	1,1111	Sim

**FUNDO MUNICIPAL DE DESENVOLVIMENTO DA EDUCACAO - FMDE
BERNARDO SAYÃO-TO**

FEITOSA CONSTRUTORA LTDA	028	32.611.684/0001-54	7,31	7,31	0,4121	Sim
--------------------------	-----	--------------------	------	------	--------	-----

INABILITADOS

Razão Social	Num Documento	Oferta Inicial	Oferta Final	Dif.(%)	ME
--------------	---------------	----------------	--------------	---------	----

**LOTE 7 - HOMOLOGADO - 18/02/2026 18:41:49
LOTE 7**

VALORES UNITÁRIOS FINAIS

Item: 7	Unidade: km	Marca: Serviço	Modelo:
Descrição: Prestação de serviço de transporte escolar com veículo com capacidade mínima de 38 passageiros, ano de fabricação 2011 ou superior, executando o trajeto Setor Santa Helena – Everton de Almeida Junior (Vila União), totalizando 94 km diários, compreendendo ida e volta.			
Quantidade: 19.176	Valor Unit.: 7,87	Valor Total: 150.915,12	

CLASSIFICAÇÃO

Razão Social	Num Documento	Oferta Inicial	Oferta Final	Dif.(%)	ME
1 SOLUTEC BRASIL LTDA	761	48.716.909/0001-77	7,87	7,87	Sim

DESCLASSIFICADOS

Razão Social	Num Documento	Oferta Inicial	Oferta Final	Dif.(%)	ME
SANTA FÉ TRANSPORTES E SERVIÇOS	922	28.790.099/0001-91	7,87	5,90	Sim
R.T DOS SANTOS	203	33.345.304/0001-40	7,87	6,00	1,6949 Sim
FILADELFIA EMPREENDIMENTOS LTDA	405	18.000.100/0001-83	7,87	6,00	0,0000 Sim
D. LUIZZI OLIVEIRA RAMOS	527	35.485.227/0001-59	7,87	6,62	10,3333 Sim
ASSOCIACAO DOS TRANSPORTADORES	252	34.473.696/0001-95	7,86	6,64	0,3021 Não
R2S CONSTRUÇÕES E LOCAÇÕES LTDA	587	20.859.713/0001-12	6,99	6,99	5,2711 Sim
STRUTURA VALOR SERVIÇOS E	881	18.294.527/0001-31	7,70	7,45	6,5808 Sim
GPS TRANSPORTES E TURISMO LTDA	098	17.804.894/0001-75	7,50	7,50	0,6711 Sim
GMC COMERCIO DE ALIMENTOS	821	30.892.220/0001-38	7,80	7,80	4,0000 Sim
FEITOSA CONSTRUTORA LTDA	588	32.611.684/0001-54	7,87	7,87	0,8974 Sim

INABILITADOS

Razão Social	Num Documento	Oferta Inicial	Oferta Final	Dif.(%)	ME
--------------	---------------	----------------	--------------	---------	----

**LOTE 8 - HOMOLOGADO - 18/02/2026 18:41:49
LOTE 8**

VALORES UNITÁRIOS FINAIS

Item: 8	Unidade: km	Marca: Serviço	Modelo:
Descrição: Prestação de serviço de transporte escolar com veículo com capacidade mínima de 16 passageiros, ano de fabricação 2011 ou superior, executando o trajeto Setor Transcolinas – Escola Municipal Tancredo de Almeida Neves (Vila P.A Providência), totalizando 124 km diários, compreendendo ida e volta.			
Quantidade: 25.296	Valor Unit.: 6,82	Valor Total: 172.518,72	

CLASSIFICAÇÃO

Razão Social	Num Documento	Oferta Inicial	Oferta Final	Dif.(%)	ME
1 E R CORDEIRO DA SILVA LTDA	104	32.136.548/0001-50	6,82	6,82	Sim

DESCLASSIFICADOS

Razão Social	Num Documento	Oferta Inicial	Oferta Final	Dif.(%)	ME
FILADELFIA EMPREENDIMENTOS LTDA	292	18.000.100/0001-83	6,82	5,80	Sim
R2S CONSTRUÇÕES E LOCAÇÕES LTDA	453	20.859.713/0001-12	5,99	5,99	3,2759 Sim
SANTA FE TRANSPORTES E SERVIÇOS	445	28.790.099/0001-91	6,82	6,00	0,1669 Sim

**FUNDO MUNICIPAL DE DESENVOLVIMENTO DA EDUCACAO - FMDE
BERNARDO SAYÃO-TO**

R.T DOS SANTOS	539	33.345.304/0001-40	6,82	6,00	0,0000	Sim
D. LUIZZI OLIVEIRA RAMOS	811	35.485.227/0001-59	6,82	6,20	3,3333	Sim
GPS TRANSPORTES E TURISMO LTDA	217	17.804.894/0001-75	6,49	6,49	4,6774	Sim
TOCANTINS TRANSPORTES E EVENTOS	585	33.285.634/0001-97	6,70	6,70	3,2357	Sim
STRUTURA VALOR SERVIÇOS E	886	18.294.527/0001-31	6,80	6,75	0,7463	Sim
GMC COMERCIO DE ALIMENTOS	600	30.892.220/0001-38	6,80	6,80	0,7407	Sim
ASSOCIACAO DOS TRANSPORTADORES	392	34.473.696/0001-95	6,81	6,81	0,1471	Não
SOLUTEC BRASIL LTDA	601	48.716.909/0001-77	6,82	6,82	0,1468	Sim
FEITOSA CONSTRUTORA LTDA	371	32.611.684/0001-54	6,82	6,82	0,0000	Sim

INABILITADOS

Razão Social	Num Documento	Oferta Inicial	Oferta Final	Dif.(%)	ME
--------------	---------------	----------------	--------------	---------	----

**LOTE 9 - HOMOLOGADO - 18/02/2026 18:41:50
LOTE 9**

VALORES UNITÁRIOS FINAIS

Item: 9	Unidade: km	Marca: Serviço	Modelo:
Descrição: Prestação de serviço de transporte escolar com veículo com capacidade mínima de 45 passageiros, ano de fabricação 2011 ou superior, executando o trajeto Setor Terra Grande – Escola Municipal Tancredo de Almeida Neves (Vila P.A Providência), totalizando 112 km diários, compreendendo ida e volta.			
Quantidade: 22.848	Valor Unit.: 8,00	Valor Total: 182.784,00	

CLASSIFICAÇÃO

Razão Social	Num Documento	Oferta Inicial	Oferta Final	Dif.(%)	ME
1 E R CORDEIRO DA SILVA LTDA	427 32.136.548/0001-50	8,00	8,00		Sim

DESCLASSIFICADOS

Razão Social	Num Documento	Oferta Inicial	Oferta Final	Dif.(%)	ME
FILADELFIA EMPREENDIMENTOS LTDA	039 18.000.100/0001-83	8,00	6,45		Sim
R.T DOS SANTOS	942 33.345.304/0001-40	8,00	6,47	0,3101	Sim
SANTA FE TRANSPORTES E SERVIÇOS	397 28.790.099/0001-91	8,00	6,50	0,4637	Sim
R2S CONSTRUÇÕES E LOCAÇÕES LTDA	050 20.859.713/0001-12	6,99	6,99	7,5385	Sim
D. LUIZZI OLIVEIRA RAMOS	955 35.485.227/0001-59	8,00	7,80	11,5880	Sim
STRUTURA VALOR SERVIÇOS E	379 18.294.527/0001-31	7,95	7,85	0,6410	Sim
TOCANTINS TRANSPORTES E EVENTOS	800 33.285.634/0001-97	7,90	7,90	0,6369	Sim
GPS TRANSPORTES E TURISMO LTDA	312 17.804.894/0001-75	7,98	7,98	1,0127	Sim
ASSOCIACAO DOS TRANSPORTADORES	793 34.473.696/0001-95	7,99	7,99	0,1253	Não
SOLUTEC BRASIL LTDA	830 49.716.909/0001-77	8,00	8,00	0,1252	Sim
FEITOSA CONSTRUTORA LTDA	945 32.611.684/0001-54	8,00	8,00	0,0000	Sim
GMC COMERCIO DE ALIMENTOS	579 30.892.220/0001-38	8,00	8,00	0,0000	Sim

INABILITADOS

Razão Social	Num Documento	Oferta Inicial	Oferta Final	Dif.(%)	ME
--------------	---------------	----------------	--------------	---------	----

**LOTE 10 - HOMOLOGADO - 18/02/2026 18:41:50
LOTE 10**

VALORES UNITÁRIOS FINAIS

**FUNDO MUNICIPAL DE DESENVOLVIMENTO DA EDUCACAO - FMDE
BERNARDO SAYÃO-TO**

Item: 10 Unidade: km Marca: Serviço Modelo:
 Descrição: Prestação de serviço de transporte escolar com veículo com capacidade mínima de 22 passageiros, ano de fabricação 2011 ou superior, executando o trajeto Setor Fazenda providência – Escola Municipal Tancredo de Almeida Neves (Vila P.A Providência), totalizando 108 km diários, compreendendo ida e volta.
 Quantidade: 22.032 **Valor Unit.: 6,50** **Valor Total: 143.208,00**

CLASSIFICAÇÃO

Razão Social	Num Documento	Oferta Inicial	Oferta Final	Dif.(%)	ME
1 SOLUTEC BRASIL LTDA	100 48.716.909/0001-77	6,50	6,50		Sim

DESCCLASSIFICADOS

Razão Social	Num Documento	Oferta Inicial	Oferta Final	Dif.(%)	ME
FILADELFIA EMPREENDIMENTOS LTDA	090 18.000.100/0001-83	6,50	5,75		Sim
R.T DOS SANTOS	583 33.345.304/0001-40	6,50	5,80	0,8696	Sim
GPS TRANSPORTES E TURISMO LTDA	135 17.804.894/0001-75	5,89	5,89	1,5517	Sim
SANTA FE TRANSPORTES E SERVIÇOS	565 28.790.099/0001-91	6,50	5,90	0,1698	Sim
D. LUIZZI OLIVEIRA RAMOS	003 35.485.227/0001-59	6,50	5,99	1,5254	Sim
R2S CONSTRUÇÕES E LOCAÇÕES LTDA	209 20.859.713/0001-12	5,99	5,99	0,0000	Sim
STRUTURA VALOR SERVIÇOS E	920 18.294.527/0001-31	6,45	6,30	5,1753	Sim
GMC COMERCIO DE ALIMENTOS	727 30.892.220/0001-38	6,40	6,40	1,5873	Sim
TOCANTINS TRANSPORTES E EVENTOS	475 33.285.634/0001-97	6,40	6,40	0,0000	Sim
ASSOCIACAO DOS TRANSPORTADORES	241 34.473.696/0001-95	6,49	6,49	1,4063	Não
FEITOSA CONSTRUTORA LTDA	395 32.611.684/0001-54	6,50	6,50	0,1541	Sim
MEURIELLEN MILENA DA SILVA	620 29.185.286/0001-09	8,82	8,82	35,6923	Sim

INABILITADOS

Razão Social	Num Documento	Oferta Inicial	Oferta Final	Dif.(%)	ME
--------------	---------------	----------------	--------------	---------	----

LOTE 11 - HOMOLOGADO - 18/02/2026 18:41:50

LOTE 11

VALORES UNITÁRIOS FINAIS

Item: 11 Unidade: km Marca: Serviço Modelo:
 Descrição: Prestação de serviço de transporte escolar com veículo com capacidade mínima de 22 passageiros, ano de fabricação 2011 ou superior, executando o trajeto Setor Jardim/Ze Preto – Escola Municipal Criança Feliz e Colégio Estadual (Centro da cidade), totalizando 112 km diários, compreendendo ida e volta.
 Quantidade: 22.848 **Valor Unit.: 6,50** **Valor Total: 148.512,00**

CLASSIFICAÇÃO

Razão Social	Num Documento	Oferta Inicial	Oferta Final	Dif.(%)	ME
1 E R CORDEIRO DA SILVA LTDA	957 32.136.548/0001-50	6,50	6,50		Sim

DESCCLASSIFICADOS

Razão Social	Num Documento	Oferta Inicial	Oferta Final	Dif.(%)	ME
FILADELFIA EMPREENDIMENTOS LTDA	293 18.000.100/0001-83	6,50	5,80		Sim
GMC COMERCIO DE ALIMENTOS	096 30.892.220/0001-38	6,50	5,84	0,6897	Sim
SANTA FE TRANSPORTES E SERVIÇOS	693 28.790.099/0001-91	6,50	5,85	0,1712	Sim
GPS TRANSPORTES E TURISMO LTDA	808 17.804.894/0001-75	5,89	5,89	0,6838	Sim
D. LUIZZI OLIVEIRA RAMOS	161 35.485.227/0001-59	6,50	5,99	1,6978	Sim
R2S CONSTRUÇÕES E LOCAÇÕES LTDA	091 20.859.713/0001-12	5,99	5,99	0,0000	Sim
R.T DOS SANTOS	859 33.345.304/0001-40	6,50	6,00	0,1669	Sim
STRUTURA VALOR SERVIÇOS E	492 18.294.527/0001-31	6,45	6,35	5,8333	Sim

**FUNDO MUNICIPAL DE DESENVOLVIMENTO DA EDUCACAO - FMDE
BERNARDO SAYÃO-TO**

TOCANTINS TRANSPORTES E EVENTOS	404	33.285.634/0001-97	6,40	6,40	0,7874	Sim
ASSOCIACAO DOS TRANSPORTADORES	508	34.473.696/0001-95	6,49	6,49	1,4063	Não
FEITOSA CONSTRUTORA LTDA	004	32.611.684/0001-54	6,50	6,50	0,1541	Sim
SOLUTEC BRASIL LTDA	530	48.716.909/0001-77	6,50	6,50	0,0000	Sim

INABILITADOS

Razão Social	Num	Documento	Oferta Inicial	Oferta Final	Dif.(%)	ME
--------------	-----	-----------	----------------	--------------	---------	----

**LOTE 12 - HOMOLOGADO - 18/02/2026 18:41:50
LOTE 12**

VALORES UNITÁRIOS FINAIS

Item: 12	Unidade: km	Marca: Serviço	Modelo:
Descrição: Prestação de serviço de transporte escolar com veículo com capacidade mínima de 45 passageiros, ano de fabricação 2011 ou superior, executando o trajeto Setor Aroeira – Escola Municipal Criança Feliz e Colégio Estadual (Centro da cidade), totalizando 152 km diários, compreendendo ida e volta.			
Quantidade: 31.008	Valor Unit.: 7,58	Valor Total: 235.040,64	

CLASSIFICAÇÃO

Razão Social	Num	Documento	Oferta Inicial	Oferta Final	Dif.(%)	ME
1 E R CORDEIRO DA SILVA LTDA	226	32.136.548/0001-50	7,58	7,58		Sim

DESCCLASSIFICADOS

Razão Social	Num	Documento	Oferta Inicial	Oferta Final	Dif.(%)	ME
FILADELFA EMPREENDIMENTOS LTDA	376	18.000.100/0001-83	7,58	5,50		Sim
SANTA FE TRANSPORTES E SERVIÇOS	960	28.790.099/0001-91	7,58	5,55	0,9091	Sim
R.T DOS SANTOS	872	33.345.304/0001-40	7,58	6,50	17,1171	Sim
GMC COMERCIO DE ALIMENTOS	132	30.892.220/0001-38	7,40	6,89	6,0000	Sim
D. LUIZZI OLIVEIRA RAMOS	720	35.485.227/0001-59	7,58	6,99	1,4514	Sim
R2S CONSTRUÇÕES E LOCAÇÕES LTDA	798	20.859.713/0001-12	6,99	6,99	0,0000	Sim
STRUTURA VALOR SERVIÇOS E	196	18.294.527/0001-31	7,50	7,15	2,2890	Sim
GPS TRANSPORTES E TURISMO LTDA	975	17.804.894/0001-75	7,20	7,20	0,6993	Sim
TOCANTINS TRANSPORTES E EVENTOS	424	33.285.634/0001-97	7,40	7,40	2,7778	Sim
ASSOCIACAO DOS TRANSPORTADORES	059	34.473.696/0001-95	7,57	7,57	2,2973	Não
SOLUTEC BRASIL LTDA	857	48.716.909/0001-77	7,58	7,58	0,1321	Sim
FEITOSA CONSTRUTORA LTDA	040	32.611.684/0001-54	7,58	7,58	0,0000	Sim

INABILITADOS

Razão Social	Num	Documento	Oferta Inicial	Oferta Final	Dif.(%)	ME
--------------	-----	-----------	----------------	--------------	---------	----

**LOTE 13 - HOMOLOGADO - 18/02/2026 18:41:50
LOTE 13**

VALORES UNITÁRIOS FINAIS

Item: 13	Unidade: km	Marca: Serviço	Modelo:
Descrição: Prestação de serviço de transporte escolar com veículo com capacidade mínima de 45 passageiros, ano de fabricação 2011 ou superior, executando o trajeto Setor 70/100 – Escola Municipal Criança Feliz e Colégio Estadual (Centro da cidade), totalizando 117 km diários, compreendendo ida e volta.			
Quantidade: 23.868	Valor Unit.: 7,18	Valor Total: 171.372,24	

CLASSIFICAÇÃO

Razão Social	Num	Documento	Oferta Inicial	Oferta Final	Dif.(%)	ME
1 E R CORDEIRO DA SILVA LTDA	095	32.136.548/0001-50	7,18	7,18		Sim

**FUNDO MUNICIPAL DE DESENVOLVIMENTO DA EDUCACAO - FMDE
BERNARDO SAYÃO-TO**

2 SOLUTEC BRASIL LTDA 798 48.716.909/0001-77 7,18 7,18 0,00 Sim

DECLASSIFICADOS

Razão Social	Num	Documento	Oferta Inicial	Oferta Final	Dif.(%)	ME
FILADELFIA EMPREENDIMENTOS LTDA	166	18.000.100/0001-83	7,18	5,99		Sim
R.T DOS SANTOS	231	33.345.304/0001-40	7,18	6,00	0,1669	Sim
SANTA FE TRANSPORTES E SERVIÇOS	164	28.790.099/0001-91	7,18	6,21	3,5000	Sim
R2S CONSTRUÇÕES E LOCAÇÕES LTDA	129	20.859.713/0001-12	6,99	6,99	12,5604	Sim
D. LUIZZI OLIVEIRA RAMOS	669	35.485.227/0001-59	7,18	6,99	0,0000	Sim
GPS TRANSPORTES E TURISMO LTDA	401	17.804.894/0001-75	7,00	7,00	0,1431	Sim
TOCANTINS TRANSPORTES E EVENTOS	268	33.285.634/0001-97	7,00	7,00	0,0000	Sim
STRUTURA VALOR SERVIÇOS E	308	18.294.527/0001-31	7,10	7,09	1,2857	Sim
GMC COMERCIO DE ALIMENTOS	114	30.892.220/0001-38	7,10	7,10	0,1410	Sim
ASSOCIACAO DOS TRANSPORTADORES	656	34.473.696/0001-95	7,17	7,17	0,9859	Não
FEITOSA CONSTRUTORA LTDA	251	32.611.684/0001-54	7,18	7,18	0,1395	Sim

INABILITADOS

Razão Social	Num	Documento	Oferta Inicial	Oferta Final	Dif.(%)	ME
--------------	-----	-----------	----------------	--------------	---------	----

**LOTE 14 - HOMOLOGADO - 18/02/2026 18:41:50
LOTE 14**

VALORES UNITÁRIOS FINAIS

Item: 14	Unidade: km	Marca: Serviço	Modelo:
Descrição: Prestação de serviço de transporte escolar com veículo com capacidade mínima de 16 passageiros, ano de fabricação 2011 ou superior, executando o trajeto Setor Glebas P,R,S – Escola Municipal Criança Feliz e Colégio Estadual (Centro da cidade), totalizando 150 km diários, compreendendo ida e volta.			
Quantidade: 30.600	Valor Unit.: 6,76	Valor Total: 206.856,00	

CLASSIFICAÇÃO

Razão Social	Num	Documento	Oferta Inicial	Oferta Final	Dif.(%)	ME
1 J R S ARAUJO TRANSPORTES	718	32.226.181/0001-65	6,76	6,76		Sim
2 SOLUTEC BRASIL LTDA	986	48.716.909/0001-77	6,76	6,76	0,00	Sim

DECLASSIFICADOS

Razão Social	Num	Documento	Oferta Inicial	Oferta Final	Dif.(%)	ME
FILADELFIA EMPREENDIMENTOS LTDA	801	18.000.100/0001-83	6,76	5,09		Sim
D. LUIZZI OLIVEIRA RAMOS	076	35.485.227/0001-59	6,76	5,10	0,1965	Sim
GPS TRANSPORTES E TURISMO LTDA	957	17.804.894/0001-75	5,49	5,49	7,6471	Sim
SANTA FE TRANSPORTES E SERVIÇOS	868	28.790.099/0001-91	6,76	5,60	2,0036	Sim
R2S CONSTRUÇÕES E LOCAÇÕES LTDA	368	20.859.713/0001-12	5,99	5,99	6,9643	Sim
R.T DOS SANTOS	268	33.345.304/0001-40	6,76	6,40	6,8447	Sim
TOCANTINS TRANSPORTES E EVENTOS	680	33.285.634/0001-97	6,50	6,50	1,5625	Sim
STRUTURA VALOR SERVIÇOS E	711	18.294.527/0001-31	6,70	6,68	2,7692	Sim
ECO-BIO OBRAS DE URBANIZAÇÃO	528	04.974.502/0001-74	6,69	6,69	0,1497	Sim
GMC COMERCIO DE ALIMENTOS	607	30.892.220/0001-38	6,70	6,70	0,1495	Sim
ASSOCIACAO DOS TRANSPORTADORES	545	34.473.696/0001-95	6,75	6,75	0,7463	Não
FEITOSA CONSTRUTORA LTDA	961	32.611.684/0001-54	6,76	6,76	0,1481	Sim

INABILITADOS

Razão Social	Num	Documento	Oferta Inicial	Oferta Final	Dif.(%)	ME
--------------	-----	-----------	----------------	--------------	---------	----

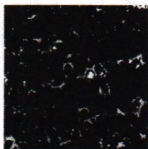

FUNDO MUNICIPAL DE DESENVOLVIMENTO DA EDUCACAO - FMDE
BERNARDO SAYÃO-TO

A handwritten signature in blue ink, consisting of several loops and strokes, positioned above a horizontal line.

AUTORIDADE PETER DOUGLAS MACIEL DE MELLO

