

1 Planta baixa  
1 : 200

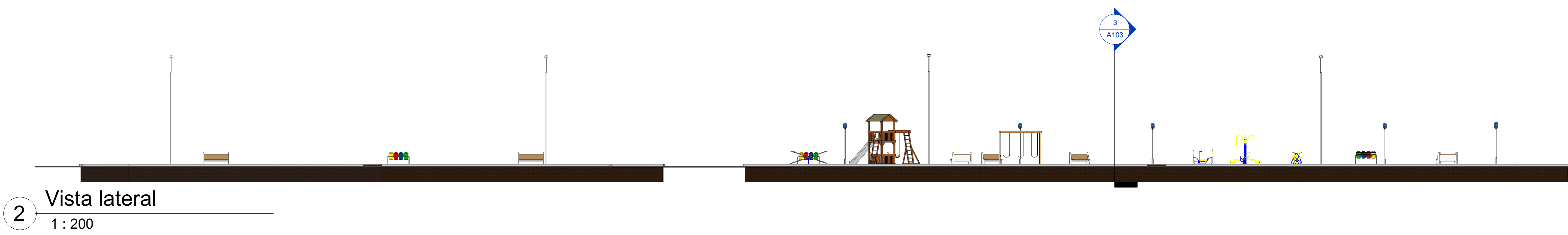

2 Vista lateral  
1 : 200

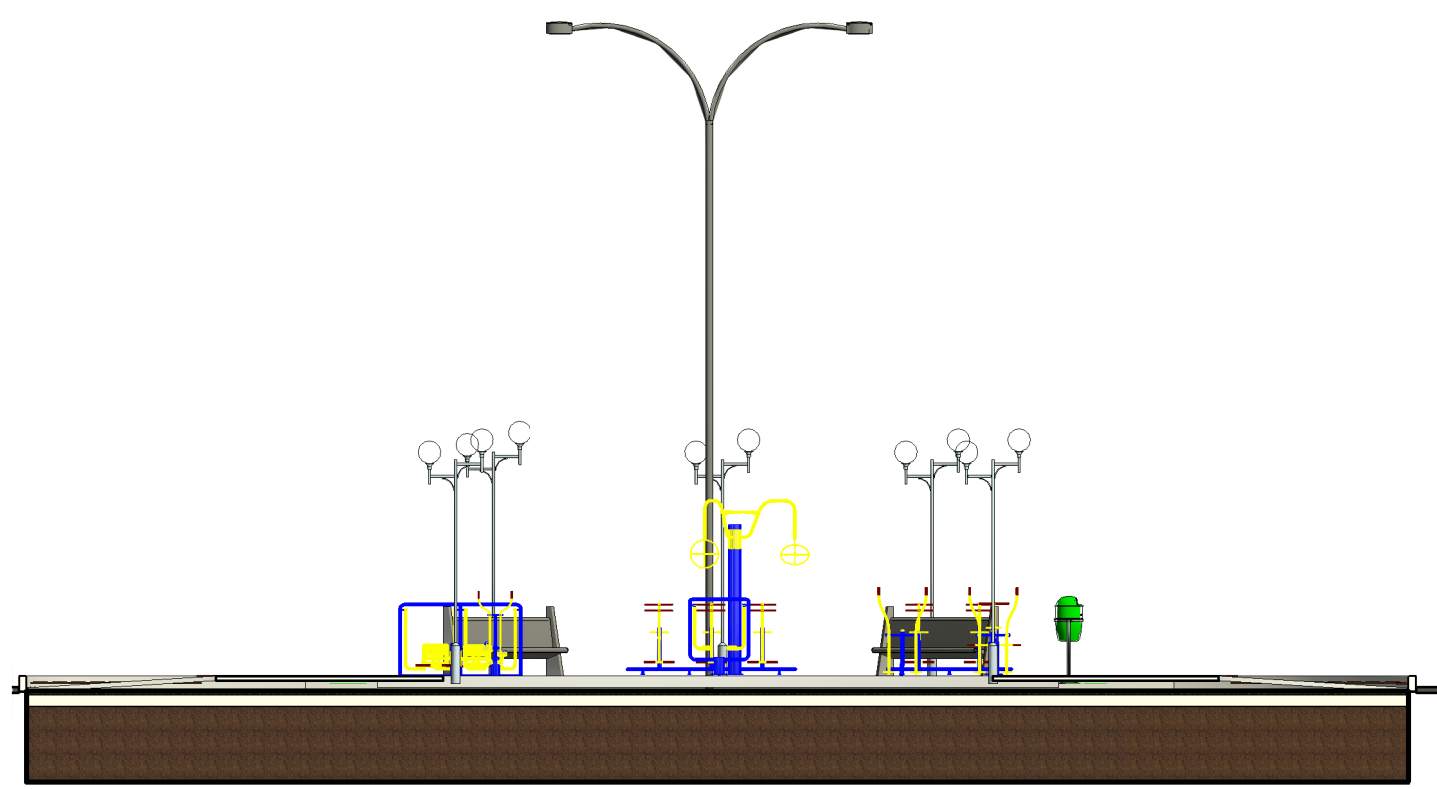

3 Corte 1  
1 : 100

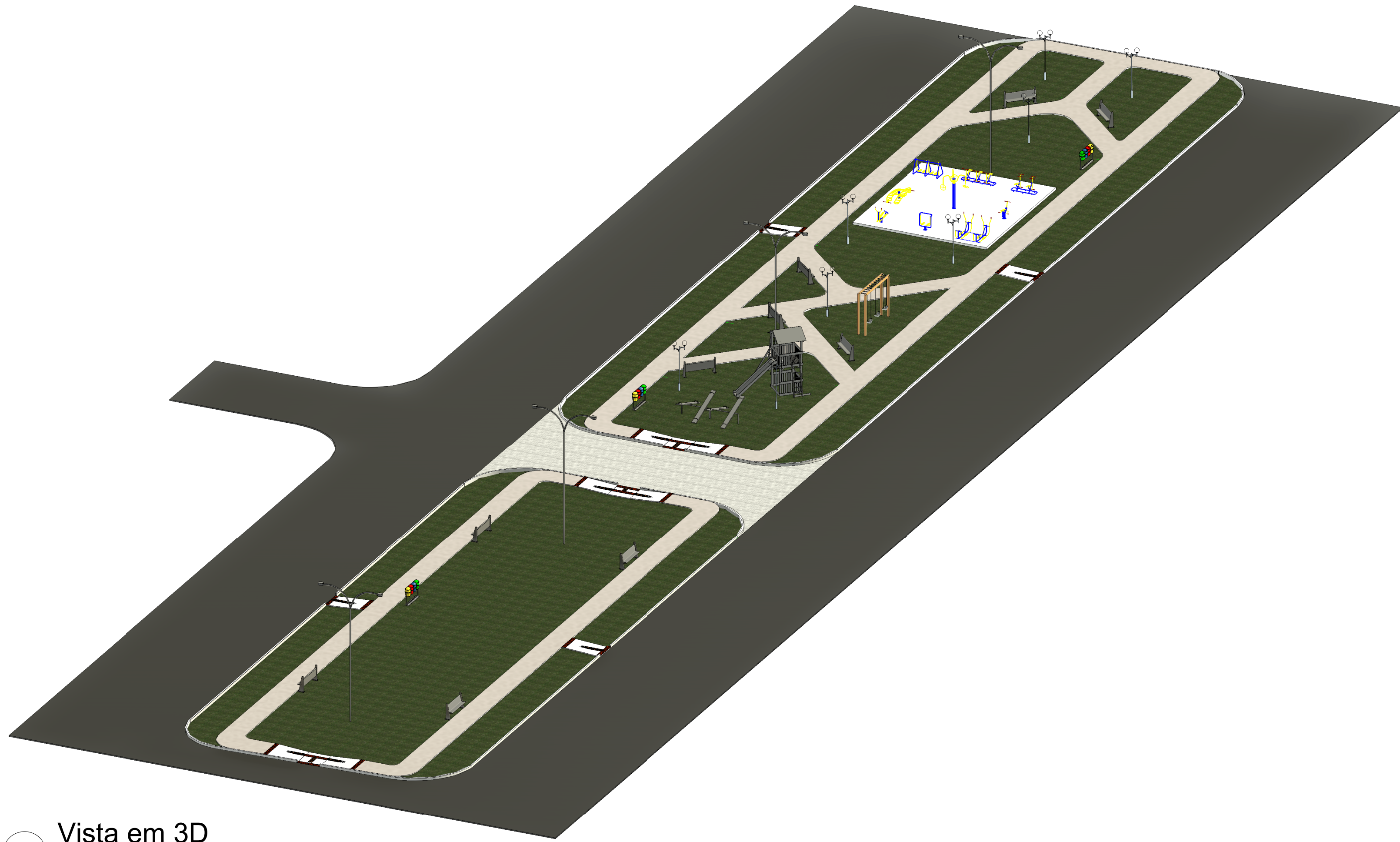

4 Vista em 3D



MAPA DE LOCALIZAÇÃO

PROJETO DE ARQUITETURA INSTITUCIONAL

FOLHA ÚNICA

DESCRIÇÃO : PROJETO PARA CONSTRUÇÃO DE PRAÇA EM CANTEIRO CENTRAL  
LOCAL : AV. ANTÔNIO PESCOE, CENTRO  
BERNARDO SAYÃO - TO  
TOCANTINS  
PROPRIETÁRIO (A) : PREFEITURA MUNICIPAL DE BERNARDO SAYÃO  
CNPJ: 25.086.596/0001-15  
ESCALA : INDICADAS  
CONTEÚDO : PLANTA BAIXA, CORTES, VISTA EM 3D E  
MAPA DE LOCALIZAÇÃO

DATA : JUNHO/2025



PREFEITO MUNICIPAL  
OSÓRIO ANTÔNIO  
AUTOR DO PROJETO E RESPONSÁVEL TÉCNICO  
LEONARDO SOUSA ANDRADE  
ENGENHEIRO CIVIL  
CREA 307585-TO

ÁREAS

DO TERRENO  
TOTAL DA CONSTRUÇÃO

1.476,00 m²  
1.476,00 m²