

A empresa **ALTERNATIVA DISTRIBUIDORA DE PRODUTOS PARA PAPELARIA E ESCRITÓRIO EIRELI - ME (ALTERNATIVA)**, inscrita no CNPJ: **28.324.471/0001-74**, inscrição estadual: , sito à **212 Norte Alameda 8**, Bairro: **Plano Diretor Norte**, Palmas - **TO**, CEP **77.006-316**, representada neste ato por **Magnun Ramos da Silva**, CPF: **019.482.361-09**, por meio deste termo manifesta a adesão ao Portal de Compras Públicas, desde já concordo com todos os termos do respectivo Regulamento, o qual declaro ter tomado conhecimento de todo o seu conteúdo.

Desde já, assumo todo e qualquer ônus decorrente de transações realizadas pelos demais REPRESENTANTES, cadastrados em meu nome, para operar o Portal de Compras Públicas da WCompras, de acordo com os itens 6.1.1 a 6.1.5 do regulamento.

Magnun Ramos da Silva

Magnun Ramos da Silva
Contato: (63) 85002976

28.324.471/0001-74
ALTERNATIVA DISTRIBUIDORA DE PRODUTOS
PARA PAPELARIA E ESCRITÓRIO EIRELI
Q 212 NORTE, ALAMEDA 8, N. 08, SALA 01
PLANO DIRETOR NORTE - CEP: 77.006-316
PALMAS - TOCANTINS



REPÚBLICA FEDERATIVA DO BRASIL

CADASTRO NACIONAL DA PESSOA JURÍDICA

NUMERO DE INSCRIÇÃO 28.324.471/0001-74 MATRIZ	COMPROVANTE DE INSCRIÇÃO E DE SITUAÇÃO CADASTRAL	DATA DE ABERTURA 02/08/2017
---	---	--------------------------------

NOME EMPRESARIAL ALTERNATIVA DISTRIBUIDORA DE PRODUTOS PARA PAPELARIA E ESCRITORIO EIRELI
--

TITULO DO ESTABELECIMENTO (NOME DE FANTASIA) ALTERNATIVA	PORTE ME
---	-------------

CÓDIGO E DESCRIÇÃO DA ATIVIDADE ECONÔMICA PRINCIPAL 47.61-0-02 - Comércio varejista de artigos de papelaria
--

CÓDIGO E DESCRIÇÃO DAS ATIVIDADES ECONÔMICAS SECUNDARIAS 01.22-9-00 - Cultivo de flores e plantas ornamentais 14.12-5-01 - Confecção de peças de vestuário, exceto roupas íntimas e as confeccionadas sob medida 14.13-4-01 - Confecção de roupas profissionais, exceto sob medida 18.13-0-01 - Impressão de material para uso publicitário 18.13-0-99 - Impressão de material para outros usos 31.01-2-00 - Fabricação de móveis com predominância de madeira 31.02-1-00 - Fabricação de móveis com predominância de metal 36.00-6-02 - Distribuição de água por caninhões 37.02-9-00 - Atividades relacionadas a esgoto, exceto a gestão de redes 38.11-4-00 - Coleta de resíduos não-perigosos 43.21-5-00 - Instalação e manutenção elétrica 43.22-3-02 - Instalação e manutenção de sistemas centrais de ar condicionado, de ventilação e refrigeração 45.30-7-03 - Comércio a varejo de peças e acessórios novos para veículos automotores 46.17-6-00 - Representantes comerciais e agentes do comércio de produtos alimentícios, bebidas e fumo 46.18-4-99 - Outros representantes comerciais e agentes do comércio especializado em produtos não especificados anteriormente 46.19-2-00 - Representantes comerciais e agentes do comércio de mercadorias em geral não especializado 46.47-9-01 - Comércio atacadista de artigos de escritório e de papelaria 46.48-4-02 - Comércio atacadista de aparelhos eletrônicos de uso pessoal e doméstico 46.48-4-08 - Comércio atacadista de produtos de higiene, limpeza e conservação domiciliar 47.21-1-03 - Comércio varejista de laticínios e frios
--

CÓDIGO E DESCRIÇÃO DA NATUREZA JURÍDICA 230-5 - Empresa Individual de Responsabilidade Limitada (de Natureza Empresária)

LOGRADOURO Q 212 NORTE ALAMEDA 8	NÍVEL 09	COMPLEMENTO SALA 01
-------------------------------------	-------------	------------------------

CEP 77.005-316	BARRIO/DISTRITO PLANO DIRETOR NORTE	MUNICÍPIO PALMAS	UF TO
-------------------	--	---------------------	----------

EMPREGO ELETRÔNICO	TELEFONE (63) 8500-2976
--------------------	----------------------------

ENTE FEDERATIVO RESPONSÁVEL (EFR) *****
--

SITUAÇÃO CADASTRAL ATIVA	DATA DA SITUAÇÃO CADASTRAL 02/08/2017
-----------------------------	--

MOTIVO DE SITUAÇÃO CADASTRAL

SITUAÇÃO ESPECIAL *****	DATA DA SITUAÇÃO ESPECIAL *****
----------------------------	------------------------------------



REPÚBLICA FEDERATIVA DO BRASIL
CADASTRO NACIONAL DA PESSOA JURÍDICA

NUMERO DE INSCRIÇÃO 28.324.471/0001-74 MATRIZ	COMPROVANTE DE INSCRIÇÃO E DE SITUAÇÃO CADASTRAL	DATA DE ABERTURA 02/08/2017
---	---	--------------------------------

NOME EM REGISTRO ALTERNATIVA DISTRIBUIDORA DE PRODUTOS PARA PAPELARIA E ESCRITORIO EIRELI
--

CÓDIGO E DESCRIÇÃO DAS ATIVIDADES ECONÔMICAS SECUNDÁRIAS 47.22-8-01 - Comércio varejista de carnes - açougues 47.24-5-00 - Comércio varejista de hortifrutigranjeiros 47.29-6-99 - Comércio varejista de produtos alimentícios em geral ou especializado em produtos alimentícios não especificados anteriormente 47.41-5-00 - Comércio varejista de tintas e materiais para pintura 47.42-3-00 - Comércio varejista de material elétrico 47.43-1-00 - Comércio varejista de vidros 47.44-0-01 - Comércio varejista de ferragens e ferramentas 47.44-0-02 - Comércio varejista de madeira e artefatos 47.44-0-99 - Comércio varejista de materiais de construção em geral 47.51-2-01 - Comércio varejista especializado de equipamentos e suprimentos de informática 47.51-2-02 - Recarga de cartuchos para equipamentos de informática 47.52-1-00 - Comércio varejista especializado de equipamentos de telefonia e comunicação 47.53-9-00 - Comércio varejista especializado de eletrodomésticos e equipamentos de áudio e vídeo 47.54-7-01 - Comércio varejista de móveis 47.54-7-02 - Comércio varejista de artigos de colchoaria 47.54-7-03 - Comércio varejista de artigos de iluminação 47.55-5-01 - Comércio varejista de tecidos 47.55-5-02 - Comercio varejista de artigos de amarrinho 47.55-5-03 - Comercio varejista de artigos de cama, mesa e banho 47.66-3-00 - Comércio varejista especializado de instrumentos musicais e acessórios
--

CÓDIGO E DESCRIÇÃO DA NATUREZA JURÍDICA 230-5 - Empresa Individual de Responsabilidade Limitada (de Natureza Empresária)

LOGRADOURO Q 212 NORTE ALAMEDA 8	NUMERO 09	COMPLEMENTO SALA 01
-------------------------------------	--------------	------------------------

CEP 77.006-316	BARRIO STRATO PLANO DIRETOR NORTE	MUNICÍPIO PALMAS	UF TO
-------------------	--------------------------------------	---------------------	----------

ENDEREÇO ELETRÔNICO	TELEFONE (63) 8600-2976
---------------------	----------------------------

ENTE FEDERATIVO RESPONSÁVEL (EFR) *****
--

SITUAÇÃO CADASTRAL ATIVA	DATA DA SITUAÇÃO CADASTRAL 02/08/2017
-----------------------------	--

MOTIVO DE SITUAÇÃO CADASTRAL

SITUAÇÃO ESPECIAL *****	DATA DA SITUAÇÃO ESPECIAL *****
----------------------------	------------------------------------

Aprovado pela Instrução Normativa RFB nº 1.863, de 27 de dezembro de 2018.

Emitido no dia 24/08/2020 às 15:37:46 (data e hora de Brasília).

Página: 2/4

**REPÚBLICA FEDERATIVA DO BRASIL****CADASTRO NACIONAL DA PESSOA JURÍDICA**

NUMERO DE INSCRIÇÃO 28.324.471/0001-74 MATRIZ	COMPROVANTE DE INSCRIÇÃO E DE SITUAÇÃO CADASTRAL	DATA DE ABERTURA 02/08/2017
---	---	--------------------------------

NOME EMPRESARIAL ALTERNATIVA DISTRIBUIDORA DE PRODUTOS PARA PAPELARIA E ESCRITORIO EIRELI
--

CÓDIGO E DESCRIÇÃO DAS ATIVIDADES ECONÔMICAS SECUNDARIAS 47.57-1-00 - Comércio varejista especializado de peças e acessórios para aparelhos eletroeletrônicos para uso doméstico, exceto informática e comunicação 47.59-8-01 - Comércio varejista de artigos de tapeçaria, cortinas e persianas 47.61-0-01 - Comércio varejista de livros 47.61-0-02 - Comércio varejista de jornais e revistas 47.62-8-00 - Comércio varejista de discos, CDs, DVDs e fitas 47.63-6-01 - Comércio varejista de brinquedos e artigos recreativos 47.63-6-02 - Comércio varejista de artigos esportivos 47.63-6-03 - Comércio varejista de bicicletas e triciclos; peças e acessórios 47.63-6-04 - Comércio varejista de artigos de caça, pesca e camping 47.72-5-00 - Comércio varejista de cosméticos, produtos de perfumaria e de higiene pessoal 47.73-3-00 - Comércio varejista de artigos médicos e ortopédicos 47.81-4-00 - Comércio varejista de artigos de vestuário e acessórios 47.82-2-01 - Comércio varejista de calçados 47.82-2-02 - Comércio varejista de artigos de viagem 47.83-1-01 - Comércio varejista de artigos de joalheria 47.83-1-02 - Comércio varejista de artigos de relojoaria 47.85-7-01 - Comércio varejista de antiguidades 47.89-0-03 - Comércio varejista de objetos de arte 47.89-0-04 - Comércio varejista de animais vivos e de artigos e alimentos para animais de estimação 47.89-0-05 - Comércio varejista de produtos saneantes domissanitários

CÓDIGO E DESCRIÇÃO DA NATUREZA JURÍDICA 230-5 - Empresa Individual de Responsabilidade Limitada (de Natureza Empresária)

LOCALIDADE Q 212 NORTE ALAMEDA 8	NÚMERO 09	COMPLEMENTO SALA 01
-------------------------------------	--------------	------------------------

CEP 77.006-316	BARRIO/DISTRITO PLANO DIRETOR NORTE	MUNICÍPIO PALMAS	UF TO
-------------------	--	---------------------	----------

ENDEREÇO ELETRÔNICO	TELEFONE (63) 8500-2978
---------------------	----------------------------

INTE FEDERATIVO RESPONSÁVEL (IFR) *****
--

SITUAÇÃO CADASTRAL ATIVA	DATA DA SITUAÇÃO CADASTRAL 02/08/2017
-----------------------------	--

NOTA DE SITUAÇÃO CADASTRAL

SITUAÇÃO ESPECIAL *****	DATA DA SITUAÇÃO ESPECIAL *****
----------------------------	------------------------------------

Aprovado pela Instrução Normativa RFB nº 1.863, de 27 de dezembro de 2018.

Emitido no dia 24/08/2020 às 15:37:46 (data e hora de Brasília).

Página: 3/4

**REPÚBLICA FEDERATIVA DO BRASIL****CADASTRO NACIONAL DA PESSOA JURÍDICA**

NÚMERO DE INSCRIÇÃO 28.324.471/0001-74 MATRIZ	COMPROVANTE DE INSCRIÇÃO E DE SITUAÇÃO CADASTRAL	DATA DE ABERTURA 02/08/2017
---	---	---------------------------------------

NOME EMPRESARIAL ALTERNATIVA DISTRIBUIDORA DE PRODUTOS PARA PAPELARIA E ESCRITÓRIO EIRELI

CÓDIGO E DESCRIÇÃO DAS ATIVIDADES ECONÔMICAS SECUNDÁRIAS 47.89-0-07 - Comércio varejista de equipamentos para escritório 47.89-0-08 - Comércio varejista de artigos fotográficos e para filmagem 47.89-0-99 - Comércio varejista de outros produtos não especificados anteriormente 49.23-0-02 - Serviço de transporte de passageiros - locação de automóveis com motorista 49.24-8-00 - Transporte escolar 49.30-2-01 - Transporte rodoviário de carga, exceto produtos perigosos e mudanças, municipal 49.30-2-02 - Transporte rodoviário de carga, exceto produtos perigosos e mudanças, intermunicipal, interestadual e internacional 53.20-2-01 - Serviços de malação não realizados pelo Correio Nacional 62.09-1-00 - Suporte técnico, manutenção e outros serviços em tecnologia da informação 63.11-9-00 - Tratamento de dados, provedores de serviços de aplicação e serviços de hospedagem na internet 73.20-3-00 - Pesquisas de mercado e de opinião pública 74.20-0-05 - Serviços de microfilmagem 77.33-1-00 - Aluguel de máquinas e equipamentos para escritórios 81.21-4-00 - Limpeza em prédios e em domicílios 82.19-9-01 - Fotocópias 96.01-7-01 - Lavanderias 96.01-7-03 - Toalheiros

CÓDIGO E DESCRIÇÃO DA NATUREZA JURÍDICA 230-5 - Empresa Individual de Responsabilidade Limitada (de Natureza Empresária)
--

ENDEREÇO Q 212 NORTE ALAMEDA 8	NÚMERO 09	COMPLEMENTO SALA 01
--	---------------------	-------------------------------

CEP 77.006-316	DISTRITO PLANO DIRETOR NORTE	MUNICÍPIO PALMAS	UF TO
--------------------------	--	----------------------------	-----------------

ENDEREÇO ELETRÔNICO	TELEFONE (83) 8500-2976
----------------------------	-----------------------------------

ENTE FEDERATIVO RESPONSÁVEL (EFR) *****

SITUAÇÃO CADASTRAL ATIVA	DATA DA SITUAÇÃO CADASTRAL 02/08/2017
------------------------------------	---

NATURA DE SITUAÇÃO CADASTRAL

SITUAÇÃO ESPECIAL *****	DATA DA SITUAÇÃO ESPECIAL *****
-----------------------------------	---

Aprovado pela Instrução Normativa RFB nº 1.863, de 27 de dezembro de 2018.

Emitido no dia 24/08/2020 às 15:37:46 (data e hora de Brasília).

Página: 4/4



MINISTÉRIO DA FAZENDA
Secretaria da Receita Federal do Brasil
Procuradoria-Geral da Fazenda Nacional

CERTIDÃO NEGATIVA DE DÉBITOS RELATIVOS AOS TRIBUTOS FEDERAIS E À DÍVIDA ATIVA DA UNIÃO

Nome: **ALTERNATIVA DISTRIBUIDORA DE PRODUTOS PARA PAPELARIA E ESCRITORIO EIRELI**
CNPJ: **28.324.471/0001-74**

Reavaliado o direito de a Fazenda Nacional cobrar e inscrever quaisquer dívidas de responsabilidade do sujeito passivo acima identificado que vierem a ser apuradas, é certificado que não constam pendências em seu nome, relativas a créditos tributários administrados pela Secretaria da Receita Federal do Brasil (RFB) e a inscrições em Dívida Ativa da União (DAU) junto à Procuradoria-Geral da Fazenda Nacional (PGFN).

Esta certidão é válida para o estabelecimento matriz e suas filiais e, no caso de ente federativo, para todos os órgãos e fundos públicos da administração direta a ele vinculados. Refere-se à situação do sujeito passivo no âmbito da RFB e da PGFN e abrange inclusive as contribuições sociais previstas nas alíneas 'a' a 'd' do parágrafo único do art. 11 da Lei nº 8.212, de 24 de julho de 1991.

A aceitação desta certidão está condicionada à verificação de sua autenticidade na Internet, nos endereços <<http://rfb.gov.br>> ou <<http://www.pgfn.gov.br>>.

Certidão emitida gratuitamente com base na Portaria Conjunta RFB/PGFN nº 1.751, de 2/10/2014.
Emitida às 09:08:04 do dia 27/06/2020 <hora e data de Brasília>.
Válida até 24/12/2020.
Código de controle da certidão: **9DC3.1C84.F078.3B10**
Qualquer rasura ou emenda invalidará este documento.



PREFEITURA DE PALMAS
SECRETARIA DE FINANÇAS
SUPERINTENDÊNCIA DE ADMINISTRAÇÃO TRIBUTÁRIA

**CERTIDÃO NEGATIVA DE DÉBITOS TRIBUTÁRIOS
CONTRIBUINTE**

CPF/CNPJ: 28.324.471/0001-74

Contribuinte: ALTERNATIVA DISTRIBUIDORA DE PROD PARA PAPELARIA E ESCRITÓRIO EIRELI - ME Inscrição: 2403272

Endereço oficial: ASR NE 25, ALAMEDA 08, , SALA 01 PLANO DIRETOR NORTE, PALMAS-TO

Endereço de correspondência: 212 N, ALAMEDA 08, Nº 09, BALA 01 PLANO DIRETOR NORTE, PALMAS-TO

Finalidade: **Licitação**

É certificado que, nesta data, não constam débitos pendentes em nome da pessoa jurídica acima identificada, relativos a tributos municipais, inclusive em Dívida Ativa, ressalvado o direito de a Fazenda Pública Municipal cobrar e inscrever quaisquer dívidas que vierem a ser apuradas.

Esta Certidão refere-se exclusivamente à situação da pessoa **jurídica** no âmbito da Secretaria de Finanças da Prefeitura Municipal de Palmas.

Atenção: qualquer rasura ou emenda invalidará este documento.

Base legal: art. 138 da Lei Complementar nº 285, de 31 de outubro de 2013, c/c art. 205 do Código Tributário Nacional.

A aceitação da presente Certidão está condicionada à verificação de sua autenticidade na internet, no endereço <http://cnd.palmas.to.gov.br/validar-documento/>, ou em qualquer Agência de Rendas da Secretaria de Finanças, através do número identificador e do código de validação logo abaixo:

Numero identificador: 28.324.471/0001-74

Código de validação: 77aa4.7294f.2f8e3-593182

Palmas, 25 de Setembro de 2020 às 11:34

Certidão válida até 24 de Novembro de 2020

Prefeitura Municipal de Palmas



GOVERNO DO ESTADO DO TOCANTINS
SECRETARIA DA FAZENDA
SUPERINTENDÊNCIA DE GESTÃO TRIBUTÁRIA
DIRETORIA DE GESTÃO DE CRÉDITOS FISCAIS
COORDENADORIA DA DÍVIDA ATIVA

Número da Certidão:

2903644

CERTIDÃO NEGATIVA DE DÉBITO - PESSOA JURÍDICA

IDENTIFICAÇÃO DO CONTRIBUINTE:

RAZÃO SOCIAL ALTERNATIVA DIST. DE PROD. PARA PEPEL E ESCRIT. E

CNPJ 28.324.471/0001-74

INSCRIÇÃO ESTADUAL:

ATIVIDADE ECONÔMICA: Comércio varejista de artigos de papelaria

ENDEREÇO: QD 212 NORTE ALAMEDA 8. 09. PLANO DIRETOR NORTE - ZONA UR

MUNICÍPIO PALMAS - TO

FINALIDADE:

LICITAÇÃO

HISTÓRICO:

NÃO CONSTA DÉBITO INSCRITO EM DÍVIDA ATIVA

Fundamentação Legal - Arts. 65, 66 e 67 da Lei 1288, de 28 de Dezembro de 2001. Fica ressalvado o direito de a Fazenda Pública Estadual inscrever e cobrar qualquer dívida de responsabilidade do contribuinte acima, que vier a ser apurada.

Validade - O prazo de validade da certidão é de trinta dias contado da data da sua emissão.

A autenticidade desta Certidão deverá ser confirmada via Internet, no endereço <http://www.to.gov.br/sefaz>

A Certidão expedida com erro, dolo, simulação ou fraude, responsabiliza, pessoalmente, o servidor que a expediu, pelo crédito tributário, assegurando o direito de regresso.

Data Emissão: Segunda-Feira, 25 de Setembro de 2020 - 11h 32m 02s

Emitida Via INTERNET

Atenção:

Qualquer rasura ou emenda invalidará este documento.

Esta certidão está vinculada ao número do CPF, CNPJ ou inscrição Estadual.

Voltar

Imprimir



Certificado de Regularidade do FGTS - CRF

Inscrição: 28.324.471/0001-74

Razão Social: ALTERNATIVA DIST DE PROD PARA PAP E ESCRIT EIRELI ME

Endereço: QD 403 NORTE AVENIDA LO 10 25 / PLANO DIRETOR NORTE / PALMAS / TO / 77001-493

A Caixa Econômica Federal, no uso da atribuição que lhe confere o Art. 7, da Lei 8.036, de 11 de maio de 1990, certifica que, nesta data, a empresa acima identificada encontra-se em situação regular perante o Fundo de Garantia do Tempo de Serviço - FGTS.

O presente Certificado não servirá de prova contra cobrança de quaisquer débitos referentes a contribuições e/ou encargos devidos, decorrentes das obrigações com o FGTS.

Validade: 08/09/2020 a 07/10/2020

Certificação Número: 2020090802305645629993

Informação obtida em 25/09/2020 11:37:08

A utilização deste Certificado para os fins previstos em Lei esta condicionada a verificação de autenticidade no site da Caixa:
www.caixa.gov.br



PODER JUDICIÁRIO
JUSTIÇA DO TRABALHO

CERTIDÃO NEGATIVA DE DÉBITOS TRABALHISTAS

Nome: ALTERNATIVA DISTRIBUIDORA DE PRODUTOS PARA PAPELARIA E
ESCRITORIO EIRELI (MATRIZ E FILIAIS)
CNPJ: 28.324.471/0001-74
Certidão nº: 16236094/2020
Expedição: 16/07/2020, às 13:17:21
Validade: 11/01/2021 - 180 (cento e oitenta) dias, contados da data
de sua expedição.

Certifica-se que ALTERNATIVA DISTRIBUIDORA DE PRODUTOS PARA PAPELARIA E
ESCRITORIO EIRELI (MATRIZ E FILIAIS), inscrito(a) no CNPJ sob o nº
28.324.471/0001-74, NÃO CONSTA do Banco Nacional de Devedores
Trabalhistas.

Certidão emitida com base no art. 642-A da Consolidação das Leis do
Trabalho, acrescentado pela Lei nº 12.440, de 7 de julho de 2011, e
na Resolução Administrativa nº 1476/2011 do Tribunal Superior do
Trabalho, de 24 de agosto de 2011.

Os dados constantes desta Certidão são de responsabilidade dos
Tribunais do Trabalho e estão atualizados até 2 (dois) dias
anteriores à data da sua expedição.

No caso de pessoa jurídica, a Certidão atesta a empresa em relação
a todos os seus estabelecimentos, agências ou filiais.

A aceitação desta certidão condiciona-se à verificação de sua
autenticidade no portal do Tribunal Superior do Trabalho na
Internet (<http://www.tst.jus.br>).

Certidão emitida gratuitamente.

INFORMAÇÃO IMPORTANTE

Do Banco Nacional de Devedores Trabalhistas constam os dados
necessários à identificação das pessoas naturais e jurídicas
inadimplentes perante a Justiça do Trabalho quanto às obrigações
estabelecidas em sentença condenatória transitada em julgado ou em
acordos judiciais trabalhistas, inclusive no concernente aos
recolhimentos previdenciários, a honorários, a custas, a
emolumentos ou a recolhimentos determinados em lei; ou decorrentes
de execução de acordos firmados perante o Ministério Público do
Trabalho ou Comissão de Conciliação Prévia.



Certidão de Distribuição
Falência, Recuperação Judicial e/ou Recuperação Extrajudicial

Nº 4b841117

CERTIFICO que, revendo os registros de distribuição até a presente data, em face de:

ALTERNATIVA DISTRIBUIDORA DE PRODUTOS PARA PAPELARIA E
ESCRITORIO EIRELI

vinculado ao **CNPJ: 28.324.471/0001-74**

NADA CONSTA, na Primeira Instância do Judiciário Tocantinense

Observações:

- a) Certidão expedida gratuitamente, através da **Internet**, exceto falência e execuções fiscais, que são pagas nos termos do Provimento n. 2 da Corregedoria Geral da Justiça do Estado do Tocantins.
- b) a autenticidade desta certidão poderá ser confirmada na página da Seção Judiciária do Tocantins, acessível através do endereço:
eproc1.tjto.jus.br/eprocV2_prod_1grau/externo_controlador.php?acao=cj
- c) válida por 60 (sessenta) dias - Provimento n.º 11/2019/CGJUS/TO;
- d) a autenticação poderá ser efetivada, no máximo, até 3(três) meses após a sua expedição;
- e) o parâmetro de pesquisa para confecção desta certidão levou em conta processos e procedimentos que estejam em tramitação nos Juizados Especiais.

Palmas - TO, 02/09/2020 17:08:57





PREFEITURA DE PALMAS
SECRETARIA MUNICIPAL DA EDUCAÇÃO
ACE DA ESCOLA MUNICIPAL CARLOS DRUMMOND DE ANDRADE

ATESTADO DE CAPACIDADE TÉCNICA

O ACE DA ESCOLA MUNICIPAL CARLOS DRUMMOND DE ANDRADE, inscrita no CNPJ: 01.916.214/0001-75, situada na quadra 403N. Al 01 Lt 07, Bairro: Plano Diretor Norte, PALMAS - TOCANTINS, atesta para os devidos fins que a empresa ALTERNATIVA DISTRIBUIDORA DE PAPELARIA E MATERIAIS PARA ESCRITORIO EIRELI-ME, inscrita no CNPJ: 28.324.471/0001-74, situada na Quadra 403 NORTE AV LO 10 Nº 28 SL 03 - PISO SUPERIOR - PALMAS - TOCANTINS, , nos forneceu produtos conforme abaixo relacionados, tendo demonstrado capacidade técnica, no que diz respeito à qualidade dos produtos, preços, bem como prazos de entrega estabelecidos por esta instituição, nada tendo que a desabone.

MATERIAS FORNECIDO A NOSSA INSTITUIÇÃO: Materiais de Expediente, Pedagógicos, Produtos de Limpeza e conservação, Gêneros do Tipo alimentícias, Eletrodomésticos, Materiais Permanentes, Suprimentos e equipamentos de informática, manutenções de equipamentos e cópias

Palmas, 22 de maio de 2019.

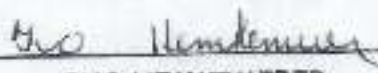

IVO HEMKEMEIER
CPF: 521.011.509-72
Presidente/Diretor
Telefone: (063) 3224-1699



2º TABELIONATO DE NOTAS DE PALMAS-TO

Selo Digital nº 124484AC241572-829

Cartão e Assinatura de reconhecimento de validade por meio eletrônico recebido por "VERIFICAÇÃO" a assinatura emitida por IVO HEMKEMEIER, Dir. M. nº 521.011.509-72

Parâmetro 23 em modo de validação de validade

Em: 22/05/2019 14:18:16

Doc: 521.011.509-72

Dir: IVO HEMKEMEIER

Emp: 521.011.509-72

EMPENHOS: R\$220,00 Taxa Judicial: R\$30,00

ISS: R\$0,00 TOTAL: R\$250,00

Cartão nº 521.011.509-72 - Av. LDB nº 23 - Centro - Palmas-TO - CEP: 77.000-000

PRIMEIRA ALTERAÇÃO DO ATO CONSTITUIVO E CONSOLIDAÇÃO.

EMPRESA: ALTERNATIVA DISTRIBUIDORA DE PRODUTOS PARA PAPELARIA E ESCRITORIO EIRELI ME.

MAGNUM RAMOS DA SILVA, brasileiro, solteiro, empresário, nascida em 02.11.1988, portador da carteira nacional de habilitação (cnh): 04107703976 DETRAN-TO e CPF: 019.482.361-09, residente e domiciliada na QD. 307 NORTE, ALAMEDA 19, NUMERO 86, PLANO DIRETOR NORTE, PALMAS-TO, CEP 77001-392. Titular da empresa: ALTERNATIVA DISTRIBUIDORA DE PRODUTOS PARA PAPELARIA E ESCRITORIO EIRELI ME, inscrita na JUCETINS sob o nº 17600078480 em 02.08.2017 e CNPJ nº 28.324.471/0001-74, com sede na na QD. 403 NORTE, AVENIDA LO 10, NUMERO 28, SALA 03, PLANO DIRETOR NORTE, CEP 77001-493, PALMAS-TO, resolve alterar o ato de constituição, mediante cláusulas e condições seguintes:

Cláusula Primeira – Altera-se neste ato o endereço da empresa passando a ser na QD. 212 NORTE, ALAMEDA 08, NUMERO 09, SALA 01, PLANO DIRETOR NORTE, CEP 77006-316, PALMAS-TO.

Cláusula Segunda – Altera-se nesta ato as atividades passando a ser: COMERCIO VAREJISTA DE ARTIGOS DE PAPELARIA, COMERCIO VAREJISTA DE PRODUTOS SANEANTES DOMISSANITARIOS, IMPRESSAO DE MATERIAL PARA EMPRESA, FOTOCOPIAS, COMERCIO VAREJISTA DE LIVROS, COMERCIO VAREJISTA DE JORNAIS E REVISTAS, COMERCIO VAREJISTA DE EQUIPAMENTOS E SUPRIMENTOS DE INFORMATICA, COMERCIO VAREJISTA DE VESTUARIO E ACESSORIOS, COMERCIO VAREJISTA DE INSTRUMENTOS MUSICAIS E ACESSORIOS, COMERCIO VAREJISTA DE ARTIGOS DE CACA, PESCA E CAMPING, COMERCIO VAREJISTA DE BRINQUEDOS E ARTIGOS RECREATIVOS, COMERCIO VAREJISTA DE ARTIGOS ESPORTIVOS, COMERCIO VAREJISTA DE EQUIPAMENTOS PARA ESCRITORIO, COMERCIO VAREJISTA DE ANTIGUIDADES, COMERCIO VAREJISTA DE MOVEIS, COMERCIO VAREJISTA DE PRODUTOS ALIMENTICIOS, COMERCIO VAREJISTA DE MATERIAL ELETRICO, COMERCIO VAREJISTA DE ELETRODOMESTICOS E EQUIPAMENTOS DE AUDIO E VIDEO, COMERCIO VAREJISTA DE ARTIGOS DE ILUMINAÇÃO, COMERCIO VAREJISTA DE TECIDOS, COMERCIO VAREJISTA DE ARTIGOS DE ARMARINHO, COMERCIO VAREJISTA DE BICICLETAS E TRICICLOS, PECAS E ACESSORIOS, COMERCIO VAREJISTA DE ARTIGOS DE VIAGEM, COMERCIO VAREJISTA DE ARTIGOS DE RELOJOARIA, COMERCIO VAREJISTA DE OBJETOS DE ARTE, COMERCIO VAREJISTA DE ARTIGOS FOTOGRAFICOS E PARA FILMAGEM, INSTALAÇÃO E MANUTENÇÃO DE SISTEMAS CENTRAIS DE AR CONDICIONADO, DE VENTILAÇÃO E REFRIGERAÇÃO, REPRESENTANTES COMERCIAIS E AGENTES DO COMÉRCIO DE PRODUTOS ALIMENTÍCIOS, REPRESENTANTES COMERCIAIS E AGENTES DO COMÉRCIO ARTIGOS DE ESCRITÓRIO E DE PAPELARIA, REPRESENTANTES COMERCIAIS E AGENTES DO COMÉRCIO DE ARTIGOS DE LIMPEZA, COMÉRCIO ATACADISTA DE PRODUTOS DE HIGIENE, LIMPEZA E CONSERVAÇÃO DOMICILIAR, COMÉRCIO ATACADISTA DE ARTIGOS DE ESCRITÓRIO E DE PAPELARIA, COMÉRCIO ATACADISTA DE APARELHOS ELETRÔNICOS DE USO PESSOAL E DOMÉSTICO, FABRICAÇÃO DE MÓVEIS COM PREDOMINÂNCIA DE MADEIRA, FABRICAÇÃO DE MÓVEIS COM PREDOMINÂNCIA DE METAL,

EXATIFICADO O REGISTRO EM 09/01/2020 10:14 SOB Nº 2019047480.
PROTÓCOLO: 19047480 DE 12/12/2019. CÓDIGO DE VERIFICAÇÃO:
12000057628. NIRE: 17600078480.
ALTERNATIVA DISTRIBUIDORA DE PRODUTOS PARA PAPELARIA E
ESCRITÓRIO EIRELI - ME

JUCETINS

ERLAN SOUZA MILHOMEM
SECRETÁRIO-GERAL
PALMAS, 09/01/2020
www.singlifica.to.gov.br

IMPRESSÃO DE MATERIAL PARA USO PUBLICITÁRIO, TRANSPORTE RODOVIÁRIO DE CARGA CAMINHAO BAU, TRANSPORTE RODOVIÁRIO DE CARGA CARRETAS BITREM, TRANSPORTE ESCOLAR, LIMPEZA FOSSAS SÉPTICAS, DISTRIBUIÇÃO DE ÁGUA POR CAMINHÕES, SUPORTE TÉCNICO, MANUTENÇÃO E OUTROS SERVIÇOS EM TECNOLOGIA DA INFORMAÇÃO, SERVIÇOS DE MICROFILMAGEM, TRATAMENTO DE DADOS, PROVEDORES DE SERVIÇOS DE APLICAÇÃO E SERVIÇOS DE HOSPEDAGEM NA INTERNET, LAVANDERIAS, PESQUISAS DE MERCADO E DE OPINIÃO PÚBLICA, SERVIÇO DE TRANSPORTE DE PASSAGEIROS - LOCAÇÃO DE AUTOMÓVEIS COM MOTORISTA, SERVIÇOS DE MALOTE NÃO REALIZADOS PELO CORREIO NACIONAL, INSTALAÇÃO E MANUTENÇÃO ELÉTRICA, LIMPEZA EM PRÉDIOS E EM DOMICÍLIOS, COLETA DE RESÍDUOS NÃO-PERIGOSOS, ATIVIDADES DE LIMPEZA DE RUAS, ALUGUEL DE MÁQUINAS E EQUIPAMENTOS PARA ESCRITÓRIOS, COMÉRCIO A VAREJO DE PEÇAS E ACESSÓRIOS NOVOS PARA VEÍCULOS AUTOMOTORES, COMÉRCIO VAREJISTA DE ALIMENTOS PARA ANIMAIS, COMÉRCIO VAREJISTA DE LATICÍNIOS E FRIOS, COMÉRCIO VAREJISTA DE CARNES, COMÉRCIO VAREJISTA DE BEBIDAS, COMÉRCIO VAREJISTA DE HORTIFRUTIGRANJEIROS, COMERCIO VAREJISTA DE ARTIGOS DE CAMA, MESA E BANHO, COMÉRCIO VAREJISTA DE CALÇADOS, COMÉRCIO VAREJISTA DE ARTIGOS MÉDICOS E ORTOPÉDICOS, COMÉRCIO VAREJISTA DE COSMÉTICOS, PRODUTOS DE PERFUMARIA E DE HIGIENE PESSOAL, COMÉRCIO VAREJISTA ESPECIALIZADO DE PEÇAS E ACESSÓRIOS PARA APARELHOS ELETROELÉTRÔNICOS PARA USO DOMÉSTICO, COMÉRCIO VAREJISTA DE ARTIGOS DE COLCHOARIA, COMÉRCIO VAREJISTA DE ARTIGOS DE TAPEÇARIA, CORTINAS E PERSIANAS, COMÉRCIO VAREJISTA DE DISCOS, CDS, DVDS E FITAS, COMÉRCIO VAREJISTA DE ARTIGOS DE JOALHERIA, RECARGA DE CARTUCHOS PARA EQUIPAMENTOS DE INFORMÁTICA, COMÉRCIO VAREJISTA ESPECIALIZADO DE EQUIPAMENTOS E SUPRIMENTOS DE INFORMÁTICA, COMÉRCIO VAREJISTA ESPECIALIZADO DE EQUIPAMENTOS DE TELEFONIA E COMUNICAÇÃO, COMÉRCIO VAREJISTA DE MADEIRA E ARTEFATOS, COMÉRCIO VAREJISTA DE FERRAGENS E FERRAMENTAS, COMÉRCIO VAREJISTA DE MATERIAIS DE CONSTRUÇÃO, COMÉRCIO VAREJISTA DE TINTAS E MATERIAIS PARA PINTURA, COMÉRCIO VAREJISTA DE VIDROS, COMÉRCIO VAREJISTA DE EMBALAGEM, TOALHEIROS, CULTIVO DE FLORES E PLANTAS ORNAMENTAIS, CONFECÇÃO DE ROUPAS PROFISSIONAIS, CONFECÇÃO DE PEÇAS DE VESTUÁRIO.

Clausula terceira - Devido as alterações ocorridas o Titular/Administrador resolve consolidar seu ato de constituição que passara a ter a seguinte redação. 

CONSOLIDAÇÃO

ATO DE CONSTITUIÇÃO DA ALTERNATIVA DISTRIBUIDORA DE PRODUTOS PARA PAPELARIA E ESCRITÓRIO EIRELI ME.

MAGNUM RAMOS DA SILVA, brasileiro, solteiro, empresário, nascida em 02.11.1988, portador da carteira nacional de habilitação (cnh): 04107703976 DETRAN-TO e CPF: 019.482.361-09 residente e domiciliada na QD. 307 NORTE, ALAMEDA 19, NUMERO 86, PLANO DIRETOR NORTE, PALMAS-TO, CEP 77001-392.

CERTIFICADO O REGISTRO EM 03/01/2020 10:14 SOB Nº 20190474688.
PROTOCOLADO 130474688 DE 12/12/2019. CÓPIA DE VERIFICAÇÃO:
1200057628. DIRE= 17850078400.
ALTERNATIVA DISTRIBUIDORA DE PRODUTOS PARA PAPELARIA E
ESCRITÓRIO EIRELI - ME

 JUCETINS

SILVAN SOUSA MELLOCHINI
SECRETÁRIO-GERAL
PALMAS, 03/01/2020
www.jucetins.to.gov.br

Cláusula Primeira – A empresa adota o nome empresarial da ALTERNATIVA DISTRIBUIDORA DE PRODUTOS PARA PAPELARIA E ESCRITÓRIO EIRELI ME, A sede da empresa é na QD. 212 NORTE, ALAMEDA 08, NUMERO 09, SALA 01, PLANO DIRETOR NORTE, CEP 77006-316, PALMAS-TO.

Cláusula Segunda - O objeto é - COMÉRCIO VAREJISTA DE ARTIGOS DE PAPELARIA, COMÉRCIO VAREJISTA DE PRODUTOS SANEANTES DOMISSANITARIOS, IMPRESSÃO DE MATERIAL PARA EMPRESA, FOTOCOPIAS, COMÉRCIO VAREJISTA DE LIVROS, COMÉRCIO VAREJISTA DE JORNAIS E REVISTAS, COMÉRCIO VAREJISTA DE EQUIPAMENTOS E SUPRIMENTOS DE INFORMÁTICA, COMÉRCIO VAREJISTA DE VESTUÁRIO E ACESSÓRIOS, COMÉRCIO VAREJISTA DE INSTRUMENTOS MUSICAIS E ACESSÓRIOS, COMÉRCIO VAREJISTA DE ARTIGOS DE CACA, PESCA E CAMPING, COMÉRCIO VAREJISTA DE BRINQUEDOS E ARTIGOS RECREATIVOS, COMÉRCIO VAREJISTA DE ARTIGOS ESPORTIVOS, COMÉRCIO VAREJISTA DE EQUIPAMENTOS PARA ESCRITÓRIO, COMÉRCIO VAREJISTA DE ANTIGUIDADES, COMÉRCIO VAREJISTA DE MOVEIS, COMÉRCIO VAREJISTA DE PRODUTOS ALIMENTÍCIOS, COMÉRCIO VAREJISTA DE MATERIAL ELÉTRICO, COMÉRCIO VAREJISTA DE ELETRODOMÉSTICOS E EQUIPAMENTOS DE AUDIO E VIDEO, COMÉRCIO VAREJISTA DE ARTIGOS DE ILUMINAÇÃO, COMÉRCIO VAREJISTA DE TECIDOS, COMÉRCIO VAREJISTA DE ARTIGOS DE ARMARINHO, COMÉRCIO VAREJISTA DE BICICLETAS E TRICICLOS, PEÇAS E ACESSÓRIOS, COMÉRCIO VAREJISTA DE ARTIGOS DE VIAGEM, COMÉRCIO VAREJISTA DE ARTIGOS DE RELOJOARIA, COMÉRCIO VAREJISTA DE OBJETOS DE ARTE, COMÉRCIO VAREJISTA DE ARTIGOS FOTOGRÁFICOS E PARA FILMAGEM, INSTALAÇÃO E MANUTENÇÃO DE SISTEMAS CENTRAIS DE AR CONDICIONADO, DE VENTILAÇÃO E REFRIGERAÇÃO, REPRESENTANTES COMERCIAIS E AGENTES DO COMÉRCIO DE PRODUTOS ALIMENTÍCIOS, REPRESENTANTES COMERCIAIS E AGENTES DO COMÉRCIO ARTIGOS DE ESCRITÓRIO E DE PAPELARIA, REPRESENTANTES COMERCIAIS E AGENTES DO COMÉRCIO DE ARTIGOS DE LIMPEZA, COMÉRCIO ATACADISTA DE PRODUTOS DE HIGIENE, LIMPEZA E CONSERVAÇÃO DOMICILIAR, COMÉRCIO ATACADISTA DE ARTIGOS DE ESCRITÓRIO E DE PAPELARIA, COMÉRCIO ATACADISTA DE APARELHOS ELETRÔNICOS DE USO PESSOAL E DOMÉSTICO, FABRICAÇÃO DE MÓVEIS COM PREDOMINÂNCIA DE MADEIRA, FABRICAÇÃO DE MÓVEIS COM PREDOMINÂNCIA DE METAL, IMPRESSÃO DE MATERIAL PARA USO PUBLICITÁRIO, TRANSPORTE RODOVIÁRIO DE CARGA CAMINHÃO BAU, TRANSPORTE RODOVIÁRIO DE CARGA CARRETA BITREM, TRANSPORTE ESCOLAR, LIMPEZA FOSSEAS SÉPTICAS, DISTRIBUIÇÃO DE ÁGUA POR CAMINHÕES, SUPORTE TÉCNICO, MANUTENÇÃO E OUTROS SERVIÇOS EM TECNOLOGIA DA INFORMAÇÃO, SERVIÇOS DE MICROFILMAGEM, TRATAMENTO DE DADOS, PROVEDORES DE SERVIÇOS DE APLICAÇÃO E SERVIÇOS DE HOSPEDAGEM NA INTERNET, LAVANDERIAS, PESQUISAS DE MERCADO E DE OPINIÃO PÚBLICA, SERVIÇO DE TRANSPORTE DE PASSAGEIROS - LOCAÇÃO DE AUTOMÓVEIS COM MOTORISTA, SERVIÇOS DE MALOTE NÃO REALIZADOS PELO CORREIO NACIONAL, INSTALAÇÃO E MANUTENÇÃO ELÉTRICA, LIMPEZA EM PRÉDIOS E EM DOMICÍLIOS, COLETA DE RESÍDUOS NÃO-PERIGOSOS, ATIVIDADES DE LIMPEZA DE RUAS, ALUGUEL DE MÁQUINAS E EQUIPAMENTOS PARA ESCRITÓRIOS, COMÉRCIO A VAREJO DE PEÇAS E ACESSÓRIOS NOVOS PARA VEÍCULOS AUTOMOTORES, COMÉRCIO VAREJISTA DE ALIMENTOS PARA ANIMAIS, COMÉRCIO VAREJISTA DE LATICÍNIOS E FRIOS, COMÉRCIO VAREJISTA DE CARNES, COMÉRCIO

CERTIFICADO DE REGISTRO EM 09/01/2020 10:14 SOB Nº 20190474698.
PROTOCOLO: 130474698 DE 12/12/2019. CÓDIGO DE VERIFICAÇÃO:
12003067528. NTRR: 17450078490.
ALTERNATIVA DISTRIBUIDORA DE PRODUTOS PARA PAPELARIA E
ESCRITÓRIO EIRELI - ME



ERLAN SOUZA MILSOVPM
SECRETÁRIO-GERAL
PALMAS, 09/01/2020
www.tiaplicacao.to.gov.br

VAREJISTA DE BEBIDAS, COMÉRCIO VAREJISTA DE HORTIFRUTIGRANJEIROS, COMERCIO VAREJISTA DE ARTIGOS DE CAMA, MESA E BANHO, COMÉRCIO VAREJISTA DE CALÇADOS, COMÉRCIO VAREJISTA DE ARTIGOS MÉDICOS E ORTOPÉDICOS, COMÉRCIO VAREJISTA DE COSMÉTICOS, PRODUTOS DE PERFUMARIA E DE HIGIENE PESSOAL, COMÉRCIO VAREJISTA ESPECIALIZADO DE PEÇAS E ACESSÓRIOS PARA APARELHOS ELETRÔNICOS PARA USO DOMÉSTICO, COMÉRCIO VAREJISTA DE ARTIGOS DE COLCHOARIA, COMÉRCIO VAREJISTA DE ARTIGOS DE TAPEÇARIA, CORTINAS E PERSIANAS, COMÉRCIO VAREJISTA DE DISCOS, CDS, DVDS E FITAS, COMÉRCIO VAREJISTA DE ARTIGOS DE JOALHERIA, RECARGA DE CARTUCHOS PARA EQUIPAMENTOS DE INFORMÁTICA, COMÉRCIO VAREJISTA ESPECIALIZADO DE EQUIPAMENTOS E SUPRIMENTOS DE INFORMÁTICA, COMÉRCIO VAREJISTA ESPECIALIZADO DE EQUIPAMENTOS DE TELEFONIA E COMUNICAÇÃO, COMÉRCIO VAREJISTA DE MADEIRA E ARTEFATOS, COMÉRCIO VAREJISTA DE FERRAGENS E FERRAMENTAS, COMÉRCIO VAREJISTA DE MATERIAIS DE CONSTRUÇÃO, COMÉRCIO VAREJISTA DE TINTAS E MATERIAIS PARA PINTURA, COMÉRCIO VAREJISTA DE VIDROS, COMÉRCIO VAREJISTA DE EMBALAGEM, TOALHEIROS, CULTIVO DE FLORES E PLANTAS ORNAMENTAIS, CONFECÇÃO DE ROUPAS PROFISSIONAIS, CONFECÇÃO DE PEÇAS DE VESTUÁRIO.

Cláusula terceira - A empresa iniciou suas atividades em 02/08/2017 e seu prazo de duração é indeterminado.

Cláusula Quarta - O capital é R\$ 150.000,00 (cem e cinquenta mil reais), totalmente integralizado em moeda corrente do País.

Cláusula Quinta - Empresa Individual de Responsabilidade Limitada Será administrada pela Sr. MAGNUN RAMOS DA SILVA, com os poderes e atribuições de administrar os negócios, assinar, representando ativamente, passivamente, judicialmente e extrajudicialmente.

Cláusula Sexta - Ao término de cada exercício social, em 31 de dezembro, proceder-se-á a elaboração do inventário, do balanço patrimonial e do balanço de resultado econômico.

Cláusula Sétima - A empresa poderá a qualquer tempo, abrir ou fechar filial ou outra dependência, mediante ato de alteração do ato constitutivo.

Cláusula Oitava - O(s) Administrador(es) declara(m), sob as penas da lei, de que não está(ão) impedido(s) de exercer a administração da empresa, por lei especial, ou em virtude de condenação criminal, ou por se encontrar(em) sob os efeitos dela, a pena que vede, ainda que temporariamente, o acesso a cargos públicos; ou por crime falimentar, de prevaricação, peita ou suborno, concussão, peculato, ou contra a economia popular, contra o sistema financeiro nacional, contra normas de defesa da concorrência, contra as relações de consumo, fé pública, ou a propriedade.

Cláusula Nona - A titular da empresa declara, sob as penas da lei, que não figura como titular de nenhuma outra empresa individual de responsabilidade limitada.

Cláusula Décima - Fica eleito o foro de PALMAS para o exercício e o cumprimento dos direitos e obrigações resultantes desta alteração.

CERTIFICADO DE REGISTRO EM 09/01/2020 10:14 SOB Nº 2019074688.
PROTÓCOLO: 190674688 DE 12/12/2019. CÓDIGO DE VERIFICAÇÃO:
12000067628. NIRE: 1760070420.
ALTERNATIVA DISTRIBUIDORA DE PRODUTOS PARA PAPELARIA E
RECRUTÓRIO SIRELI - ME

 JUCETINS

ERLAN BUZZA MILHONEM
SECRETÁRIO-GERAL
PALMAS, 09/01/2020
www.diplomatica.to.gov.br



PALMAS, 06 de dezembro de 2019.

Magnus Ramos da Silva
MAGNUS RAMOS DA SILVA

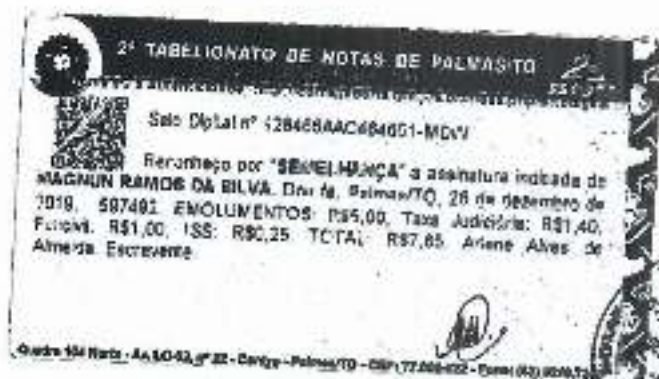

CONFIRMADO O REGISTRO EM 09/01/2020 10:14 COM Nº 20190474688.
PROTOCOLADO: 190474688 DE 12/12/2019. CÓDIGO DE VERIFICAÇÃO:
12000267638. NIRE: 1760078480.
ALTERNATIVA DISTRIBUIDORA DE PRODUTOS PARA PAPELARIA E SECRETÓRIO
ELKELE - ME

JUCETINS

ERLAN SOUSA MATHOMEM
SECRETÁRIO-CHEFE
PALMAS, 03/01/2020
www.simplifica.to.gov.br

TERMO DE ABERTURA

Balanco Patrimonial

Número: 3 Folha: 1

Contém este livro 4 folhas numeradas do No. 1 ao 4 emitidas através de processamento eletrônico de dados, que servirá de Balanco Patrimonial da empresa abaixo descrita.

Nome da Empresa: ALTERNATIVA DISTRIBUIDORA DE PRODUTOS PARA PAPELARIA E ES
CRITORIO EJRELI

Ramo: Comércio varejista de artigos de papelaria

Endereço: Quadra 403 NORTE AVENIDA LO 10, 28

Complemento: SALA 03

Bairro: PLANO DIRETOR NORTE

Município: PALMAS

Estado: TO

Inscrição no CNPJ: 28.324.471/0001-74

Inscrição Estadual.....: 29.481.490-6

Registro na junta.....: 17600078480 Data registro: 02/08/2017

Inscrição Municipal.....: 2403272

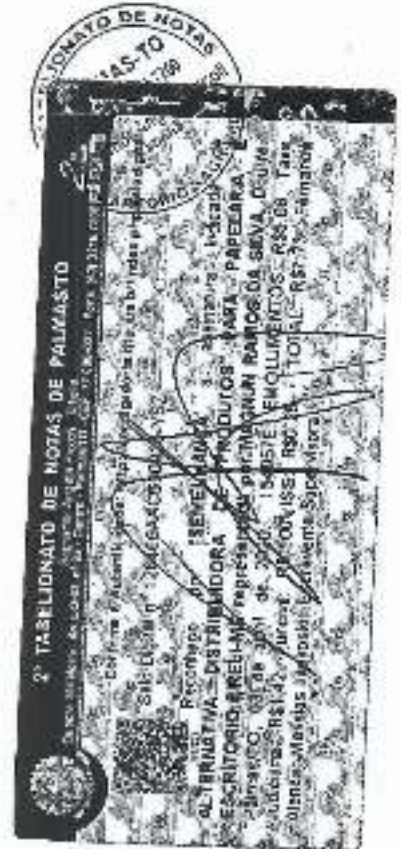

2º TABELIONARIO

01/01/2019

Magnus Ramos da Silva

MAGNUS RAMOS DA SILVA
TITULAR
CPF: 019.482.361-09

Hi Fnilton Oliveira da Silva
HI FNILTON OLIVEIRA DA SILVA
Reg. no CRC - TO sob o No. 003641-O
CPF: 866.542.411-34

Empresa: ALTERNATIVA DISTRIBUIDORA DE PRODUTOS PARA PAPELARIA E ESCRITÓRIO EIRELI
C.N.P.J.: 28.324.471/0001-74
Balço encerrado em: 31/12/2019

Folha: 0002
Número Inv: 0003

BALANÇO PATRIMONIAL

Descrição	Saldo Atual
ATIVO	162.885,390
ATIVO CIRCULANTE	162.885,390
DISPONÍVEL	162.885,390
CAIXA	162.885,390
CAIXA GERAL	
PASSIVO	162.885,390
PASSIVO CIRCULANTE	12.885,390
OBRIGAÇÕES TRIBUTÁRIAS	12.885,390
IMPOSTOS E CONTRIBUIÇÕES A RECOLHER	12.885,390
SIMPLES NACIONAL A RECOLHER	12.885,190
PATRIMÔNIO LÍQUIDO	150.000,000
CAPITAL SOCIAL	150.000,000
CAPITAL SUBSCRITO	150.000,000
CAPITAL SOCIAL	150.000,000

PALMAS - TO, 31 de Dezembro de 2019

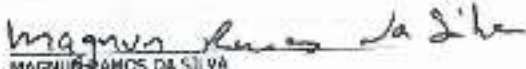
MAGNUS RAMOS DA SILVA
TITULAR
CPF: 019.482.361-09



ELENILTON OLIVEIRA DA SILVA
Reg. no CRC - TO sob o No. 003641-0
CPF: 886.542.411-34

DEMONSTRAÇÃO DO RESULTADO DO EXERCÍCIO EM 31/12/2019

Descrição	Saldo	Total
Receita Operacional		
VENSA DE MERCADORIAS	894.004,39	894.004,39
Deduções		
(-)SIMPLES IMPOSTO UNICO	(61.001,25)	(61.001,25)
Receita Líquida		833.003,14
Custos Mercadorias Vendidas		
MERCADORIAS PARA REVENDAS	(200.227,22)	(200.227,22)
Lucro Bruto		632.775,92
DESPESAS OPERACIONAIS		(20.165,40)
Despesas Administrativas		
ALUGUÍS E ARRENDAMENTOS	(14.400,00)	
DESPESAS GERAIS	(15.765,40)	(20.165,40)
Resultado operacional líquido		602.610,52
Resultado Antes do IR		602.610,52
LUCRO LÍQUIDO DO EXERCÍCIO		602.610,52

PALMAS - TO, 31 de Dezembro de 2019

MAGNUS RAMOS DA SILVA
TITULAR
CPF: 019.462.351-09

ELENILTON OLIVEIRA DA SILVA
Reg. no CRC - TO sob o No. 003641-D
CPF: 866.542.411-34

TERMO DE ENCERRAMENTO

Balanco Patrimonial

Número: 3 Folha: 4

Contém este livro 4 folhas numeradas do No. 1 ao 4 emitidas através de processamento eletrônico de dados, que serviu de Balanco Patrimonial da empresa abaixo descrita.

Nome da Empresa: ALTERNATIVA DISTRIBUIDORA DE PRODUTOS PARA PAPELARIA E ESCRITÓRIO EIRELI

Ramo: Comércio varejista de artigos de papelaria

Endereço: Quadra 403 NORTE AVENIDA LO 10, 28

Complemento: SALA 03

Bairro: PLANO DIRETOR NORTE

Município: PALMAS

Estado: TO

Inscrição no CNPJ: 28.324.471/0001-74

Inscrição Estadual.....: 29.481.490-6

Registro na Junta.....: 17600078480 Data registro: 02/08/2017

Inscrição Municipal.....: 2403272



PALMAS, 31/12/2019

Magnun Ramos da Silva
MAGNUN RAMOS DA SILVA
TTULAR
CPF: 019.482.361-09

Elenilton Oliveira da Silva
ELENILTON OLIVEIRA DA SILVA
Reg. no CRC - TO sob o No. 003641-0
CPF: 866.542.411-34

CERTIFICADO O REGISTRO EM 07/04/2020 11:53 SOB Nº 20200112245.
PROTOCOLO: 200122245 DE 07/04/2020. CÓDIGO DE VERIFICAÇÃO:
12001472244. NIRE: 17610078480.
ALTERNATIVA DISTRIBUIDORA DE PRODUTOS PARA PAPELARIA E ESCRITÓRIO
EIRELI - ME

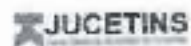

KELAN SOUZA NYLONKEN
SECRETÁRIO-GERAL
PALMAS, 07/04/2020
www.simplicidade.to.gov.br

SECRETARIA DE DEFESA SOCIAL
 SECRETARIA DE DEFESA SOCIAL
 SECRETARIA DE DEFESA SOCIAL

TO

Nome
MARCEL RAMOS DA SILVA

Sexo
 M

Data de Nascimento
 02/11/1988

CPF
 029.482.361-09

Identificação
 MARCEL RAMOS DA SILVA
 MARIA HELEN VIZINA DA SILVA

Estado Civil
 AD

CPF
 06107703976

Data de Emissão
 07/03/2022

Data de Validade
 22/03/2027

Observações
 sem observações.

Assinatura
 Wagner Ramos da Silva

Local
 PALMAS, TO

Data de Registro
 12/03/2017

Identificação
 0201000018
 000201000018

TOCANTINS

SECRETARIA DE DEFESA SOCIAL

MATRÍCULA TOCANTINENSE
 O TOCANTINENSE NACIONAL
 1413252693

REGISTRO PLASTIFILAR
 1413252693