

AO
MUNICIPIO DE BERNARDO SAYÃO – TO.
COMISSÃO DE LICITAÇÃO
CARTA CONVITE Nº 012/2019
02 - ENVELOPE PROPOSTA
CONSTRUTORA NORTEL EIRELI

A handwritten signature in black ink, appearing to be a stylized 'F' or similar character, located below the printed text.



CONSTRUTORA NORTE EIRELI

CNPJ nº 23.845.297/0001 - 91

QD 804 SUL AVENIDA LO 23 LT 02, SALA 07 ACSV SE 12 - PALMAS TO

PROPOSTA DE PREÇO

Apresentamos nossa proposta para execução de obra para **PINTURA E REVITALIZAÇÃO DA FACHADA DA PREFEITURA MUNICIPAL DE BERNARDO SAYÃO, NA AVENIDA ANTONIO PESCONI Nº 378 CENTRO, NESTE**, objeto desta **Carta Convite nº 012/2019**, aceitando todas as estipulações consignadas no Edital.

EMPRESA: CONSTRUTORA NORTE EIRELI.

DO OBJETO: SELEÇÃO DE PROPOSTAS PARA CONTRATAÇÃO DE OBRA EM REGIME DE EMPREITADA GLOBAL.

O valor total da proposta é de **R\$ 57.615,80**

Valor por extenso: **CINQUENTA E SETE MIL, SEISSENTOS E QUINZE REAIS E OITENTA CENTAVOS.**

No preço proposto, deverão ser computados o lucro e todos os custos, inclusive impostos diretos e indiretos, obrigações tributárias, trabalhistas e previdenciárias, bem como quaisquer outras obrigações inerentes ao fornecimento do objeto, não sendo admitidos pleitos de acréscimos a qualquer título.

PRAZO PARA A REALIZAÇÃO DOS SERVIÇOS: É de 04 meses, a partir da ordem de serviço da contratante.

VALIDADE DA PROPOSTA: O prazo de validade da proposta é de 60 (sessenta) dias contados da data-limite prevista para entrega das propostas, conforme art. 64, § 3º da Lei nº 8.666/93.

Obs.: O preenchimento do presente anexo acarretará a conformidade da proposta da LICITANTE com todas as características do objeto e exigências constantes no edital.

Palmas, 11 de Outubro de 2019.

CONSTRUTORA NORTE EIRELI
CNPJ = 23.845.297/0001-91

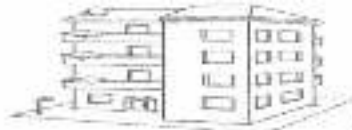

CONSTRUTORA NORTE EIRELI

CNPJ nº 23.845.397/0001 - 91

QD 900 SUL AVENIDA LD 23 LT 02, SALA 07 ACSV-SE 12 - PALMAS TO

PLANILHA ORÇAMENTARIA

OBRA: | PINTURA E REVITALIZAÇÃO DA FACHADA DA PREFEITURA

LOCAL: | AV: ANTONIO PESCONI Nº 378

PROP: | PREFEITURA MUNICIPAL DE BERNARDO SAYÃO TO

B. D. I = 22,47%

ITEM	SINAPI mar 2019	DISCRIMINAÇÃO	UN	QUANT.	PÇ. UNITARIO S/B D I	PÇ. UNITARIO C/B D I	PÇ. TOTAL
1		REFORMA DA PREFEITURA					
1.1		PINTURA					
1.1.1	88487	APLICAÇÃO MANUAL DE PINTURA COM TINTA LÁTEX PVA EM PAREDES, DUAS DEMÃO. AF_06/2014	M2	532,98	10,05	12,31	6.560,98
1.1.2	88488	APLICAÇÃO MANUAL DE PINTURA COM TINTA LÁTEX ACRÍLICA EM PAREDES, DUAS DEMÃO. AF_06/2014	M2	1.048,07	12,68	15,47	16.213,64
1.1.3	95468	PINTURA ESMALTE BRILHANTE (2 DEMÃO) SOBRE SUPERFÍCIE METÁLICA, INCLUSIVE PROTEÇÃO COM ZARCO (1 DEMÃO)	M2	79,80	35,04	42,91	3.424,22
1.1.4	87831	DEMOLIÇÃO DE ARGAMASSAS, DE FORMA MANUAL, SEM REAPROVEITAMENTO. AF_12/2017	M2	155,00	2,15	2,63	407,65
1.1.5	87879	DEMOLIÇÃO DE ESTRUTURAS DE CONCRETO INTERNAS, COM COLHER DE PEDREIRO. ARGAMASSA TRAÇO 1:3 COM PREPARO EM BETONEIRA 400L. AF_07/2014	M2	155,00	2,94	3,60	558,00
1.1.6	74109/1	IMPERMEABILIZAÇÃO DE ESTRUTURAS ENTERRADAS, COM TINTA ASFÁLTICA, DUAS DEMÃO.	M2	155,00	8,54	10,46	1.621,30
1.1.7	87648	MASSA ÚNICA, PARA RECEBIMENTO DE PINTURA, EM ARGAMASSA TRAÇO 1:2:8, PREPARO MANUAL, APLICADA MANUALMENTE EM FACES INTERNAS DE PAREDES, ESPESSURA DE 10MM, COM EXECUÇÃO DE TALISCAS. AF_06/2014	M2	155,00	18,78	23,00	3.565,00
1.1.8	88498	APLICAÇÃO E LIXAMENTO DE MASSA LÁTEX EM TETO, DUAS DEMÃO. AF_06/2014	M2	155,00	21,87	26,78	4.150,90
		SUB TOTAL					36.501,60
2		REVITALIZAÇÃO DA FACHADA DA PREFEITURA					
2.1		SERVIÇOS PRELIMINARES					
2.1.1	97947	REMOÇÃO DE TELHAS, DE FIBROCEMENTO, METÁLICA E CERÂMICA, DE FORMA MANUAL, SEM REAPROVEITAMENTO. AF_12/2017	M2	14,90	2,27	2,78	41,42
2.1.2	97642	REMOÇÃO DE TRAMA METÁLICA OU DE MADEIRA PARA FORRO, DE FORMA MANUAL, SEM REAPROVEITAMENTO. AF_12/2017	M2	14,90	1,90	2,33	34,72
2.1.3	97626	DEMOLIÇÃO DE PILARES E VIGAS EM CONCRETO ARMADO, DE FORMA MANUAL, SEM REAPROVEITAMENTO. AF_12/2017	M3	1,01	377,04	461,78	466,38
2.1.4	97640	REMOÇÃO DE FORROS DE DRYWALL, PVC E FIBROMINERAL, DE FORMA MANUAL, SEM REAPROVEITAMENTO. AF_12/2017	M2	14,90	1,06	1,30	19,37
2.1.5	000	LOCAÇÃO CONVENCIONAL DE OBRA, ATRAVÉS DE GABARITO DE TABUAS CORRIDAS PONTALETADAS A CADA 1,50M, SEM REAPROVEITAMENTO	M2	34,88	8,88	10,88	379,49
		SUB TOTAL					941,38
2.2		MOVIMENTO DE TERRA					
2.2.1	93358	ESCAVAÇÃO MANUAL DE VALA COM PROFUNDIDADE MENOR OU IGUAL A 1,30 M. AF_03/2016	M3	0,74	54,30	66,61	49,29
2.2.2	94097	PREPARO DE FUNDO DE VALA COM LARGURA MENOR QUE 1,5 M, EM LOCAL COM NÍVEL BAIXO DE INTERFERÊNCIA. AF_06/2016	M2	3,71	4,23	5,18	19,22
2.2.3	96995	REATERRO MANUAL APLIADO COM SODIUM. AF_10/2017	M3	0,19	33,98	40,39	7,67
		SUB TOTAL					76,18

JGO

1/4



CONSTRUTORA NORTE EIRELI

CNPJ nº 23.845.297/0001 - 91

QD 906 SUL AVENIDA LD 23 LT 02, SALA 07 ACSV-SE 12 - PALMAS TO

PLANILHA ORÇAMENTARIA

OBRA: PINTURA E REVITALIZAÇÃO DA FACHADA DA PREFEITURA

LOCAL: R AV. ANTONIO PESCONI Nº 378

PROP: PREFEITURA MUNICIPAL DE BERNARDO SAYÃO TO

B. O. I = 22,47%

ITEM	SINAPI mar 2015	DISCRIMINAÇÃO	UN	QUANT.	PC. UNITARIO S/B O I	PC. UNITARIO C/B O I	PC. TOTAL
2.3		FUNDAÇÕES					
2.3.1	95240	MASTRO DE CONCRETO MAGRO, APLICADO EM PISOS OU RADIERS, ESPESSURA DE 3 CM. AF_07/2016	M2	3,71	13,02	15,95	59,17
2.3.2	67473	ALVENARIA DE CONCRETO COM REFORÇO DE ARMADURA EM REDE DE 14X19X39CM (ESPESSURA 14CM) DE PAREDES COM ÁREA LÍQUIDA MENOR DO QUE 10M² POR SEÇÃO DE PAREDE. AF_07/2016	M2	5,56	51,26	63,51	353,12
2.3.3	96542	BALDRAME, EM CHAPA DE MADEIRA COMPENSADA RESINADA, E=17 MM, 4 UTILIZAÇÕES. AF_06/2017	M2	7,42	67,42	75,45	567,25
2.3.4	008	ESTACA BROCA DE CONCRETO, DIÂMETRO DE 40 CM, PROFUNDIDADE DE ATÉ 3 M, ESCAVAÇÃO MANUAL COM TRADO CONCHA, NÃO ARMADA. AF_03/2018	M	18,00	96,28	117,01	2.122,38
2.3.5	92776	ARMADURA DE PILAR OU VIGA DE UMA ESTRUTURA CONVENCIONAL DE CONCRETO ARMADO EM UMA EDIFICAÇÃO TÉRREA OU SOBRADO UTILIZANDO AÇO CA-50 DE 10,0 MM - MONTAGEM. AF_12/2015	KG	53,76	7,89	9,66	519,32
2.3.6	92775	ARMADURA DE PILAR OU VIGA DE UMA ESTRUTURA CONVENCIONAL DE CONCRETO ARMADO EM UMA EDIFICAÇÃO TÉRREA OU SOBRADO UTILIZANDO AÇO CA-50 DE 5,0 MM - MONTAGEM. AF_12/2015	KG	38,81	11,90	14,57	274,06
2.3.7	94064	CONCRETO FCK = 20MPA, TRAÇO 1:2,7:3 (CIMENTO/ AREIA MÉDIA/ BRITA 1) - PREPARO MECÂNICO COM BETONEIRA 400 L. AF_07/2016	M3	0,83	336,06	411,57	341,60
2.3.8	92873	LANÇAMENTO COM USO DE BALDES, ADENSAMENTO E ACABAMENTO DE CONCRETO EM ESTRUTURAS. AF_12/2015	M3	0,80	148,24	181,35	150,69
2.3.9	74106/001	IMPERMEABILIZAÇÃO DE ESTRUTURAS ENTERRADAS, COM TINTA ASFÁLTICA, DUAS DEMAS.	M2	0,15	8,54	10,46	1,57
		SUB TOTAL					4.589,17
2.4		ESTRUTURA					
2.4.1	92427	MONTAGEM E DESMONTAGEM DE FÓRMA DE PILARES RETANGULARES E ESTRUTURAS SIMILARES COM ÁREA MÉDIA DAS SEÇÕES MAIOR QUE 0,25 M². PÉ-DIREITO SIMPLES, EM CHAPA DE MADEIRA COMPENSADA RESINADA, 6 UTILIZAÇÕES. AF_12/2015	M2	46,04	39,48	48,35	2.226,03
2.4.2	92775	ARMADURA DE PILAR OU VIGA DE UMA ESTRUTURA CONVENCIONAL DE CONCRETO ARMADO EM UMA EDIFICAÇÃO TÉRREA OU SOBRADO UTILIZANDO AÇO CA-60 DE 5,0 MM - MONTAGEM. AF_12/2015	KG	48,32	11,30	14,57	704,02
2.4.3	92776	ARMADURA DE PILAR OU VIGA DE UMA ESTRUTURA CONVENCIONAL DE CONCRETO ARMADO EM UMA EDIFICAÇÃO TÉRREA OU SOBRADO UTILIZANDO AÇO CA-50 DE 10,0 MM - MONTAGEM. AF_12/2015	KG	135,23	7,50	9,68	1.306,32
2.4.4	94963	CONCRETO FCK = 25MPA, TRAÇO 1:2,3:2,7 (CIMENTO/ AREIA MÉDIA/ BRITA 1) - PREPARO MECÂNICO COM BETONEIRA 400 L. AF_07/2016	M3	2,95	350,29	429,00	1.265,55
2.4.5	92873	LANÇAMENTO COM USO DE BALDES, ADENSAMENTO E ACABAMENTO DE CONCRETO EM ESTRUTURAS. AF_12/2015	M3	2,95	148,24	181,55	535,57
		SUB TOTAL					6.037,49
2.5		VEDAÇÃO E REVESTIMENTO					
2.5.1	87504	ALVENARIA DE VEDAÇÃO DE BLOCOS CERÂMICOS FURADOS NA HORIZONTAL DE 9X19X19CM (ESPESSURA 9CM) DE PAREDES COM ÁREA LÍQUIDA MAIOR DO QUE 6M² SEM VÃOS E ARGAMASSA DE ASSENTAMENTO COM PREPARO MANUAL. AF_05/2016	M2	24,50	55,53	68,01	1.666,25

JAC

2/4



CONSTRUTORA NORTE EIRELI

CNPJ nº 23.845.397/0001 - 91

QD 909 SUL AVENIDA LD 23 LT 02, SALA 07 ACSIV-SE 12 - PALMAS TO

PLANILHA ORÇAMENTARIA

OBRA: PINTURA E REVITALIZAÇÃO DA FACHADA DA PREFEITURA

LOCAL: J AV: ANTONIO PESCONI Nº 378

PROP: I PREFEITURA MUNICIPAL DE BERNARDO SAYÃO TO

B. D. I = 22,47%

ITEM	SINAPI mar 2019	DISCRIMINAÇÃO	UN	QUANT.	PÇ. UNITARIO S/ B D I	PÇ. UNITARIO C/ B D I	PÇ. TOTAL
2.5.2	87879	CHAPISSO APLICADO EM ALVENARIAS E ESTRUTURAS DE CONCRETO INTERNAS, COM COLHER DE PEDREIRO. ARGAMASSA TRAÇO 1:3 COM PREPARO EM BETONEIRA 400L. AF_06/2014	M2	48,10	2,94	3,60	173,16
2.5.3	87529	MASSA ÚNICA, PARA RECEPIMENTO DE PINTURA, EM ARGAMASSA TRAÇO 1:2:8, PREPARO MECÂNICO COM BETONEIRA 400L, APLICADA MANUALMENTE EM FACES INTERNAS DE PAREDES, ESPESSURA DE 20MM, COM EXECUÇÃO DE TALISCAS. AF_06/2014	M2	48,10	26,82	32,85	1.580,09
2.5.4	11587	FORRO DE PVC LISO, BRANCO, REGUA DE 10 CM, ESPESSURA DE 3 MM A 10 MM (COM COLOCAÇÃO / SEM ESTRUTURA METÁLICA)	M2	14,90	48,11	58,02	877,91
		SUB TOTAL					4.297,41
2.6		TELHADO					
2.6.1	73970/001	ESTRUTURA METÁLICA EM AÇO ESTRUTURAL PERFIL I 12 X 5 1/4	KG	56,86	10,32	13,01	739,75
2.6.2	94207	TELHAMENTO COM TELHA ONDULADA DE FIBROCIMENTO E= 6 MM, COM RECOBRIMENTO LATERAL DE 1/4 DE ONDA PARA TELHADO COM INCLINAÇÃO MAIOR QUE 10°, COM ATÉ 2 ÁGUAS, INCLUSIVE ICAMENTO. AF_07/2019	M2	14,90	35,51	43,49	648,00
2.6.3	94228	CALHA EM CHAPA DE AÇO GALVANIZADO NÚMERO 24, DESENVOLVIMENTO DE 50 CM, INCLUSIVE TRANSPORTE VERTICAL. AF_07/2019	M	4,50	61,53	75,30	325,50
2.6.4	94231	RUFO EM CHAPA DE AÇO GALVANIZADO NÚMERO 24, CORTE DE 25 CM, INCLUSIVE TRANSPORTE VERTICAL. AF_07/2019	M	11,21	37,62	45,83	514,21
2.6.5	80578	TUBO PVC, SÉRIE R, ÁGUA PLUVIAL, DN 100 MM, FORNECIDO E INSTALADO EM CONDUTORES VERTICAIS DE ÁGUAS PLUVIAIS. AF_12/2014	M	5,50	26,10	31,96	175,78
2.6.6	80584	JOELHO 90 GRAUS, PVC, SÉRIE R, ÁGUA PLUVIAL, DN 100 MM, JUNTA ELÁSTICA, FORNECIDO E INSTALADO EM CONDUTORES VERTICAIS DE ÁGUAS PLUVIAIS. AF_12/2014	UN	1,00	24,81	30,38	30,38
2.6.7	71623	CHAPIM DE CONCRETO APARENTE COM ACABAMENTO DESEMPENADO, FORMA DE COMPENSADO PLASTIFICADO (MADEIRIT) DE 14 X 10 CM, FUNDIDO NO LOCAL.	M	16,59	26,12	31,99	530,71
		SUB TOTAL					2.964,39
2.7		PAVIMENTAÇÃO					
2.7.1	87640	CONTRAPISO EM ARGAMASSA TRAÇO 1:4 (CIMENTO E AREIA), PREPARO MECÂNICO COM BETONEIRA 400 L, APLICADO EM ÁREAS SECAS SOBRE LAJE, ADERIDO, ESPESSURA 4CM. AF_06/2014	M2	14,90	36,66	44,90	669,01
2.7.2	87248	REVESTIMENTO CERÂMICO PARA PISO COM PLACAS TIPO ESMALTADA EXTRA DE DIMENSÕES 35X35 CM APLICADA EM AMBIENTES DE ÁREA MAIOR QUE 10 M2. AF_06/2014	M2	14,90	25,00	30,25	540,13
		SUB TOTAL					1.209,14
2.8		PINTURA					
2.8.1	88483	APLICAÇÃO DE FUNDO SELADOR LÁTEX PVA EM PAREDES, UMA DEMÃO. AF_06/2014	M2	48,10	2,13	2,61	125,54
2.8.2	88489	APLICAÇÃO MANUAL DE PINTURA COM TINTA LÁTEX ACRÍLICA EM PAREDES, DUAS DEMÃOS. AF_06/2014	M2	48,10	12,64	15,48	744,59





CONSTRUTORA NORTE EIRELI

CNPJ nº 23.845.297/0001 - 91

QD 906 SUL AVENIDA LO 23 LT 02, SALA 07 ACSV-BE 12 - PALMAS TO

PLANILHA ORÇAMENTARIA

OBRA: PINTURA E REVITALIZAÇÃO DA FACHADA DA PREFEITURA

LOCAL: R AV: ANTONIO PESCONI Nº 378

PROP: PREFEITURA MUNICIPAL DE BERNARDO SAYÃO TO

B. D. I = 22,47%

ITEM	SINAPI mar 2019	DISCRIMINAÇÃO	UN	QUANT.	PÇ. UNITARIO S/ B D I	PÇ.UNITARIO C/ B D I	PÇ. TOTAL
		SUB TOTAL					870,33
2.9		INSTALAÇÃO ELETRICA					
2.9.1	91854	ELETRODUTO FLEXÍVEL CORRUGADO, PVC, DN 25 MM (3/4"), PARA CIRCUITOS TERMINAIS, INSTALADO EM PAREDE - FORNECIMENTO E INSTALAÇÃO. AF_12/2015	M	9,72	8,55	8,51	82,72
2.9.2	91904	CABO DE COBRE FLEXÍVEL ISOLADO, 1,5 MM ² , ANTI-CHAMA 450/750 V, PARA CIRCUITOS TERMINAIS - FORNECIMENTO E INSTALAÇÃO. AF_12/2015	M	38,88	1,82	2,23	86,70
2.9.3	89588	LUMINARIA LED REFLETOR RETANGULAR BIVOLT, LUZ BRANCA, 10 W	UN	2,00	65,08	79,70	159,40
		SUB TOTAL					328,82
		TOTAL GLOBAL					57.615,80

CONSTRUTORA NORTE EIRELI

CNPJ = 23.845297/0001-91



CONSTRUTORA NORTE EIRELI

CNPJ nº 22.845.297/0001 - 91

CID 506 SUL AVENIDA LO 23 LT 03, SALA 07 ACIV-SE 12 - PALMARES TO

CRONOGRAMA FÍSICO FINANCEIRO

OBRA: PINTURA E REVITALIZAÇÃO DA FACHADA DA PREFEITURA

LOCAL: AV: ANTONIO PESCONI Nº 378

PROP: PREFEITURA MUNICIPAL DE BERNARDO SAYÃO TO

BDI: 22,47%

ITEM	DISCRIMINAÇÃO	Total Item		1ª Parcela		2ª Parcela		3ª Parcela		4ª Parcela	
		Valor	%	Valor	%	Valor	%	Valor	%		
1	REFORMA DA PREFEITURA										
1.1	PINTURA	36.501,69	63,35%	7.300,34	20%	7.300,34	20%	12.775,59	35%	9.125,42	25%
2	REVITALIZAÇÃO DA FACHADA DA PREFEITURA										
2.1	SERVICOS PRELIMINARES	941,38	1,63%	941,38	100%						
2.2	MCOVIMENTO DE TERRA	76,18	0,13%	76,18	100%						
2.3	FUNDAÇÕES	4.389,17	7,62%	4.389,17	100%						
2.4	ESTRUTURA	6.037,49	10,48%	6.037,49	100%						
2.5	VEDAÇÃO E REVESTIMENTO	4.297,41	7,46%			4.297,41	100%				
2.6	TELHADO	2.964,39	5,15%			2.964,39	100%				
2.7	PAVIMENTAÇÃO	1.209,14	2,10%			1.209,14	100%				
2.8	PINTURA	870,13	1,51%							870,13	100%
2.9	INSTALAÇÃO ELETRICA	328,82	0,57%							328,82	100%
	SUB TOTAL DAS PARCELAS	57.615,80	100,00%	18.744,56		15.771,28		12.775,59		10.324,37	
	TOTAL ACUMULADO	57.615,80		18.744,56		34.515,84		47.291,43		57.615,80	100,00%

CONSTRUTORA NORTE EIRELI

CNPJ - 22.845.297/0001-91